

ROMÂNIA

CONSILIUL JUDEȚEAN TELEORMAN

HOTĂRÂRE

pentru: modificarea anexelor nr. 1 și nr. 2 la Hotărârea Consiliului Județean Teleorman nr. 38 din 23 februarie 2016 privind aprobarea organigramei și statului de funcții ale Spitalului de Pneumoftiziologie Roșiorii de Vede, cu modificările ulterioare

Consiliul Județean Teleorman, întrunit în ședință ordinară, conform prevederilor art. 178 alin. (1) din Ordonanța de urgență a Guvernului nr. 57/2019 privind Codul administrativ,

Având în vedere:

- referatul de aprobare nr.10327 din 14.08.2019 al Președintelui Consiliului Județean Teleorman;
- raportul comun de specialitate nr.10357 din 14.08.2019, al Direcției coordonare instituții subordonate și al Direcției economice buget-finanțe pentru modificarea anexelor nr.1 și nr.2 la Hotărârea Consiliului Județean nr.38 din 23 februarie 2016 privind aprobarea organigramei și statului de funcții ale Spitalului de Pneumoftiziologie Roșiorii de Vede, cu modificările ulterioare;
- avizul Comisiei de studii și prognoze economico-sociale, buget-finanțe, pentru activități științifice, activități economice, agricultură, învățământ, sănătate, cultură, culte, sport și tineret, precum și pentru protecție socială și avizul Comisiei pentru administrație publică locală, juridică, apărarea ordinii publice, respectarea drepturilor și libertăților cetățenilor;
- adresa nr. 3945 din 04 iulie 2019 a Spitalului de Pneumoftiziologie Roșiorii de Vede;
- nota de fundamentare nr. 3871 din 02 iulie 2019 a Spitalului de Pneumoftiziologie Roșiorii de Vede;
- prevederile art. 163 alin. (2), art. 169 alin. (1), alin. (2) și alin. (3) lit. a), art. 170 alin. (1) lit. f), art. 176, art. 180 alin. (1) lit. d) și art. 181 alin. (1) din Legea nr. 95/2006 privind reforma în domeniul sănătății, republicată, cu modificările și completările ulterioare;
- prevederile Ordinului M.S. nr. 1224/2010 privind aprobarea normativelor de personal pentru asistență medicală spitalicească, precum și pentru modificarea și completarea Ordinului M.S.P. nr. 1778/2006 privind aprobarea normativelor de personal;
- prevederile Ordinului M.S nr. 1470/2011 pentru aprobarea criteriilor privind angajarea și promovarea în funcții, grade și trepte profesionale a personalului contractual din unitățile sanitare publice din sectorul sanitar;

- prevederile Ordonanței Guvernului nr. 18/2009 privind organizarea și finanțarea rezidențiatului, cu modificările și completările ulterioare;
- prevederile art.16 alin.(1) lit. a) și art. 24 alin. (2) din Legea farmaciei nr. 266/2008 republicată 2, cu modificările și completările ulterioare;
- prevederile Legii nr. 53/2003 privind Codul Muncii, republicată cu modificările și completările ulterioare;
- prevederile Legii-cadru nr. 153/2017 privind salarizarea personalului plătit din fonduri publice;
- prevederile art. 173 alin. (1) lit. a), lit. d), alin (2) lit. c) alin. (5) lit. c), art. 191 alin.(1) lit.a), alin. (2) lit. a) din Ordonanța de urgență a Guvernului nr. 57/2019 privind Codul administrativ

În temeiul dispozițiilor art.182 alin.(1) din Ordonanța de urgență a Guvernului nr. 57/2019 privind Codul administrativ

HOTĂRĂȘTE:

Art.I. Anexele nr. 1 și nr. 2 la Hotărârea Consiliului Județean Teleorman nr. 38 din 23 februarie 2016, privind aprobarea organigramei și statului de funcții ale Spitalului de Pneumoftiziologie Roșiorii de Vede, cu modificările ulterioare, se modifică și se înlocuiesc cu anexele nr. 1 și nr. 2 la prezenta hotărâre.

Art.II. Anexele nr. 1 și nr. 2 fac parte integrantă din prezenta hotărâre.

Art.III. Președintele Consiliului Județean Teleorman, prin Direcția coordonare instituții subordonate, asigură punerea în aplicare a prevederilor prezentei hotărâri.

Art.IV. Secretarul județului, prin Compartimentul Cancelarie, va comunica actul administrativ instituțiilor și autorităților interesate, în termenul prevăzut de lege.

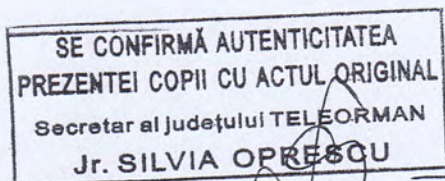

CONTRASEMNEAZĂ,
Secretar al județului
Silvia OPREȘCU

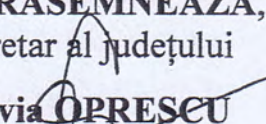

Alexandria
Nr/38 din 28.08. 2019

ORGANIGRAMA
Spitalului de Pneumoftiziologie Roșiorii de Vede

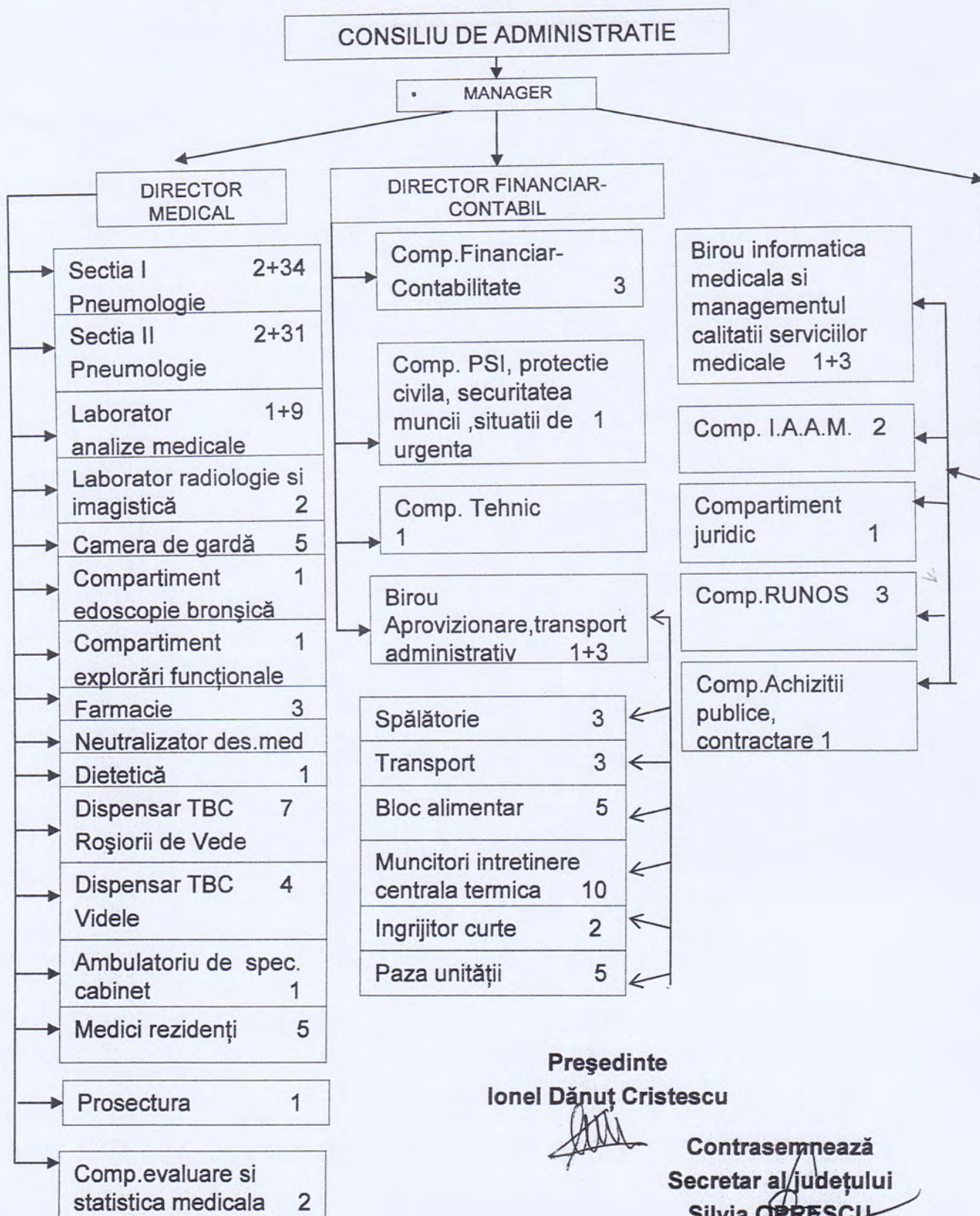

Președinte
Ionel Dănuț Cristescu

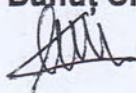

Contrasemnează
Secretar al județului
Silvia OPRESCU

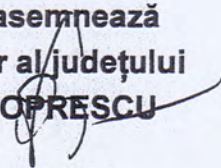

CONSILIUL JUDETEAN TELEORMAN

Anexa nr.2
la hotarârea nr. 138/28.08.2019

STAT DE FUNCTII
Spitalul de Pneumoftiziologie Rosiorii de Vede

Nr. crt.	Denumirea functiei conform Legii 153/2017	Spec.	Nivel studii	Cuatum post	Observatii
0	1	2	3	4	5

Comitet director

1	Manager	JR.	S	1/1	
2	Director medical	PN	S	1/1	vacant
3	Director financiar contabil	EC	S	1/1	
Sectia pneumologie I = 91 paturi					
4	Medic primar sef sectie	PN	S	1/1	vacant
5	Medic primar	PN	S	1/1	
6	Medic specialist	PN	S	1/1	vacant
7	Medic specialist	PN	S	1/1	
8	As.med.pr, sef sectie	MED	PL	1/1	
9	As.med.pr.	MED	PL	1/1	
10	As.med.pr	MED	PL	1/1	
11	As.med.pr	MED	PL	1/1	
12	As.med.pr	MED	PL	1/1	
13	As.med.pr	MED	PL	1/1	
14	As.med.pr	MED	PL	1/1	
15	As.med.pr	MED	PL	1/1	
16	As.med.pr	MED	PL	1/1	
17	As.med.pr	MED	PL	1/1	
18	As.med.pr	MED	PL	1/1	
19	As.med.pr.	MED	PL	1/1	
20	As.med.pr.	MED	PL	1/1	
21	As.med.pr.	MED	PL	1/1	vacant
22	Sora med.pr.	MED	M	1/1	
23	Infirmiera		GEN	1/1	
24	Infirmiera		GEN	1/1	
25	Infirmiera		GEN	1/1	
26	Infirmiera		GEN	1/1	
27	Infirmiera		GEN	1/1	
28	Infirmiera debutanta		GEN	1/1	vacant
29	Infirmiera		GEN	1/1	

30	Infirmiera		GEN	1/1	
31	Infirmiera		GEN	1/1	vacant
32	Infirmiera		GEN	1/1	vacant
33	Ingrijit.curatenie		GEN	1/1	
34	Ingrijit.curatenie		GEN	1/1	
35	Ingrijit.curatenie		GEN	1/1	
36	Ingrijit.curatenie		GEN	1/1	
37	Ingrijit.curatenie		GEN	1/1	
38	Ingrijit.curatenie		GEN	1/1	vacant
39	Ingrijit.curatenie		GEN	1/1	vacant
Sectia pneumologie II = 90 paturi					
40	Medic pr.sef sectie	PN	S	1/1	vacant
41	Medic primar	PN	S	1/1	vacant
42	Medic specialist	PN	S	1/1	
43	Medic specialist	PN	S	1/1	
44	As.med.pr, sef sectie	MED	PL	1/1	
45	As.med.pr.	MED	PL	1/1	
46	As.med.pr.	MED	PL	1/1	
47	As.med.pr.	MED	PL	1/1	
48	As.med.pr.	MED	PL	1/1	
49	As.med.pr.	MED	PL	1/1	
50	As.med.pr.	MED	S	1/1	
51	As.med.pr.	MED	PL	1/1	
52	As.med.pr.	MED	S	1/1	
53	As.med.pr.	MED	PL	1/1	
54	As.med.pr.	MED	PL	1/1	
55	As.med.pr.	MED	S	1/1	
56	As.med.pr.	MED	PL	1/1	
57	As.med.pr.	MED	PL	1/1	
58	Infirmiera		GEN	1/1	
59	Infirmiera		GEN	1/1	
60	Infirmiera		GEN	1/1	
61	Infirmiera		GEN	1/1	
62	Infirmiera		GEN	1/1	
63	Infirmiera debutanta		GEN	1/1	
64	Infirmiera		GEN	1/1	
65	Infirmiera		GEN	1/1	
66	Ingrijit.curatenie		GEN	1/1	
67	Ingrijit.curatenie		GEN	1/1	
68	Ingrijit.curatenie		GEN	1/1	
69	Ingrijit.curatenie		GEN	1/1	
70	Ingrijit.curatenie		GEN	1/1	
71	Ingrijit.curatenie		GEN	1/1	
72	Ingrijit.curatenie		GEN	1/1	vacant

Camera de garda					
73	As.med.pr	MED	PL	1/1	
74	As.med.pr	MED	PL	1/1	
75	As.med.pr	MED	PL	1/1	
76	Ingrijit.curatenie		GEN	1/1	vacant
77	Ingrijit.curatenie		GEN	1/1	vacant
Laborator analize medicale					
78	Sef lab.analize medic/chimist	LAB	S	1/1	vacant
79	Medic specialist laborator	LAB	S	1/1	
80	Chimist pr. cu gestiune	LAB	S	1/1	
81	Chimist pr.	LAB	S	1/1	
82	As.lab.pr.	LAB	PL	1/1	
83	As.lab.pr.	LAB	PL	1/1	
84	As.lab.pr.	LAB	PL	1/1	
85	As.lab.pr.	LAB	PL	1/1	
86	Infirmiera		GEN	1/1	
87	Ingrijit.curatenie		GEN	1/1	vacant
Laborator radiologie si imagistica					
88	As.pr.radiologie	RAD	PL	1/1	
89	As.pr.radiologie	RAD	PL	1/1	
Compartiment explorari functionale					
90	As.med.pr.	MED	PL	1/1	vacant
Compartiment endoscopie bronsica					
91	As.med.pr.	MED	PL	1/1	vacant
Farmacie					
92	Farmacist sef	FARM	S	1/1	
93	As.farm.pr	FARM	PL	1/1	
94	As.farm.pr	FARM	PL	1/1	
Neutralizator deseuri medicale					
Prosectura					
95	Medic primar	AN.PAT	S	1/2	vacant
Compartiment dietetica					
96	As.med.pr.	MED	PL	1/1	
Compartiment I.A.A.M.					
97	As.med.pr.igiena	IGIE	PL	1/1	
98	Infirmiera agent D.D.D.		GEN	1/1	
Dispensar TBC Rosiorii de Vede					
99	Medic primar	PN	S	1	
100	Medic primar	PN	S	1/1	
101	As.med.pr.	MED	PL	1/1	
102	As.med.pr.	MED	PL	1/1	
103	As.med.pr.	MED	PL	1/1	
104	As.pr.radiologie	RAD	PL	1/1	
105	Ingrijit.curatenie		GEN	1/1	

Dispensar TBC Videle					
106	Medic specialist	PN	S	1/1	
107	As.med.pr.	MED	PL	1/1	vacant
108	As.med.pr.	MED	PL	1/1	
109	As.med.	MED	PL	1/1	
Ambulatoriu integrat cu cabinete in specialitatea: cabinet pneumologie					
110	Medic primar	PN	S	1/2	vacant
Medici rezidenti					
111	Medic rezident an IV	PN	S	1/1	
112	Medic rezident an IV	PN	S	1/1	
113	Medic rezident an III	PN	S	1/1	
114	Medic rezident an III	PN	S	1/1	
115	Medic rezident ani II	PN	S	1/1	
Birou informatica medicala, management calitate servicii medicale					
116	Sef birou		S	1/1	
117	Economist I	EC	S	1/1	
118	Consilier juridic I	JR.	S	1/1	
119	Medic specialist	MED	S	1/1	vacant
Compartiment evaluare si statistica medicala					
120	Statistician med.pr.	MED	M	1/1	
121	As.med.pr.	MED	PL	1/1	
Compartiment Financiar contabilitate					
122	Economist I A	EC	S	1/1	
123	Economist I A	EC	S	1/1	
124	Economist II	EC	S	1/1	vacant
Compartiment R.U.N.O.S.					
125	Economist I A	EC	S	1/1	
126	Referent I A		M	1/1	
127	Economist I	EC	S	1/1	
Compartiment Juridic					
128	Consilier juridic II	JR.	S	1/1	vacant
Compartiment tehnic					
129	Inginer I A		S	1/1	vacant
Birou Aprovizionare, transport, administrativ					
130	Sef Birou	EC	S	1/1	vacant
131	Economist I A		S	1/1	vacant
132	Magaziner		M	1/1	
133	Functionar		M	1/1	
Compartiment Achizitii publice, contractare					
134	Referent de specialitate II	EC	S	1/1	
Compartiment PSI, protectie civila, securitatea muncii					
135	Inginer I A		S	1/1	
Spalatorie					
136	Spalatoreasa cu gestiune		GEN	1/1	

137	Spalatoarea		GEN	1/1	
138	Spalatoarea		GEN	1/1	vacant
	Transport				
139	Muncitor II (sofer)			1/1	
140	Muncitor II (sofer)			1/1	
141	Muncitor III (sofer)			1/1	vacant
	Paza unitatii				
142	Paznic			1/1	
143	Paznic			1/1	
144	Paznic			1/1	
145	Paznic			1/1	vacant
146	Paznic			1/1	vacant
	Bloc alimentar si prepararea hranei				
147	Muncitor II (bucatar)			1/1	
148	Muncitor II (bucatar)			1/1	
149	Muncitor II (bucatar)			1/1	
150	Muncitor nec.I (bucatarie)			1/1	vacant
151	Muncitor II (bucatar)			1/1	
	Intretinere, cladiri, reparatii				
152	Muncitor II (fochist)			1/1	
153	Muncitor II (instalator)			1/1	
154	Muncitor II (electrician)			1/1	
155	Muncitor II (fochist)			1/1	
156	Muncitor II (lacatus mecanic)			1/1	
157	Muncitor II (fochist, inst. canal)			1/1	
158	Muncitor III (fochist)			1/1	vacant
159	Muncitor III (instalator)			1/1	vacant
160	Muncitor IV (liftier)			1/1	vacant
161	Muncitor II (lacatus)			1/1	
	Muncitori ingrijire curte				
162	Muncitor nec.I			1/1	
163	Muncitor nec.I			1/1	vacant
	TOTAL			163	

Preşedinte,
Ionel Dănuţ CRISTESCU

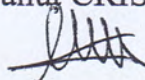

Contrasemnează
Secretar al judeţului
Silvia OPRESCU

