

ROMÂNIA

CONSILIUL JUDEȚEAN TELEORMAN

HOTĂRÂRE

privind: aprobarea organigramei și a statului de funcții ale aparatului de specialitate al Consiliului Județean Teleorman

Consiliul Județean Teleorman, întrunit în ședință ordinară, conform art. 94 alin. (1) din Legea administrației publice locale nr. 215/2001, republicată, cu modificările și completările ulterioare,

Având în vedere:

- expunerea de motive nr.9434 din 11 august 2014 a Președintelui Consiliului Județean Teleorman;
- raportul de specialitate nr.9435 din 11 august 2014 al Direcției economice, buget-finanțe privind aprobarea organigramei și a statului de funcții ale Consiliului Județean Teleorman;
- adresa nr.II/1563 din 24.02.2014 a Instituției Prefectului – Județul Teleorman;
- avizul nr.34483/2014 al Agenției Naționale a Funcționarilor Publici;
- raportul de avizare al Comisiei de studii și prognoze economico-sociale, buget-finanțe, pentru activități științifice, activități economice, agricultură, învățământ, sănătate, cultură, culte, sport și tineret, precum și pentru protecție socială și al Comisiei pentru administrație publică locală, juridică, apărarea ordinii publice, respectarea drepturilor și libertăților cetățenilor;
- prevederile art.107 alin.(1), art.111 alin.(1), art.112 din Legea nr.188/1999 privind Statutul funcționarilor publici, republicată, cu modificările și completările ulterioare;
- prevederile art.22 alin.(1) lit.a)și alin.(2) lit.a) și art.61 alin.(1) lit.(a) și alin.(2) lit.c) din Regulamentul de organizare și funcționare al Consiliului Județean Teleorman aprobat prin Hotărârea Consiliului Județean Teleorman nr.49 din 27 martie 2014;
- prevederile art. 91 alin. (1) lit. a) și alin. (2) lit. c), art. 104 alin. (1) lit. a) și alin.(2) lit. a) din Legea nr. 215/2001, republicată, cu modificările și completările ulterioare.

În temeiul dispozițiilor art. 97 din Legea administrației publice locale nr. 215/2001, republicată, cu modificările și completările ulterioare.

HOTĂRĂȘTE:

Art.1. - Se aprobă organigrama și statul de funcții ale aparatului de specialitate al Consiliului Județean Teleorman, conform anexelor nr. 1 și nr. 2.

Art.2. - La data intrării în vigoare a prezentei, Hotărârea Consiliului Județean Teleorman nr.114 din 26 iulie 2013 privind aprobarea organigramei și a statului de funcții ale aparatului de specialitate al Consiliului Județean Teleorman, își încetează aplicabilitatea.

Art.3. - Anexele nr. 1 și nr.2 fac parte integrantă din prezenta hotărâre.

Art.4. - Președintele Consiliului Județean Teleorman, prin Direcția economică, buget-finanțe, asigură punerea în aplicare a prevederilor prezentei hotărâri.

Art.5. - Secretarul județului, prin Compartimentul Cămară, va comunica actul administrativ instituțiilor interesate, în termenul prevăzut de lege.



CONTRASEMNEAZĂ

Secretar al județului,
jr. Silvia Oprescu

Director executiv,
ec. Valentina Melintescu

Director executiv,
jr. Iuliana Ionescu

SE CONFIRMĂ AUTENTICITATEA
PREZENTEI COPII CU ACTUL ORIGINAL
Secretar al Județului TELEORMAN
Jr. SILVIA OPRESCU

Alexandria
Nr. 141 din 28.08. 2014

CONSILIUL JUDETEAN TELEORMAN

Organigrama aparatului de specialitate al Consiliului Județean Teleorman

Anexa nr.1 la Hotărârea
din 28.08.2014

ACTUALA

PERSONAL	TOTAL	CONDUCERE	EXECUTIE
CONDUCERE	6	6	
AUDIT PUBLIC INTERN	2		2
CABINET PRESEDINTE	4		4
DIRECTIA JURIDICA SI ADMINISTRATIE PUBLICA LOCALA	20	2	18
DIRECTIA ECONOMICA BUGET - FINANTE	29	4	25
DIRECTIA DEZVOLTARE LOCALA	16	4	12
DIRECTIA URBANISM SI AMENAJAREA TERITORIULUI	17	2	15
DIRECTIA SANATATE EDUCATIE CULTURA SPORT, LONG-VI, COMUNICARE SI RELATII PUBLICE	17	2	15
DIRECTIA MANAGEMENTUL PROIECTELOR CU FINANTARE INTERNATIONALA	20	2	18
TOTAL	133	24	112

PROPUȘA

PERSONAL	TOTAL	CONDUCERE	EXECUTIE
CONDUCERE	6	6	
AUDIT PUBLIC INTERN	3		3
DIRECTIA JURIDICA SI ADMINISTRATIE PUBLICA LOCALA	26	2	24
DIRECTIA ECONOMICA BUGET - FINANTE	31	4	27
DIRECTIA DEZVOLTARE LOCALA	28	4	24
DIRECTIA URBANISM SI AMENAJAREA TERITORIULUI	20	2	18
DIRECTIA COORDONARE INSTITUTII SUBORDONATE	20	3	17
DIRECTIA MANAGEMENTUL PROIECTELOR CU FINANTARE INTERNATIONALA	31	4	27
TOTAL	166	24	144

CONSILIUL JUDETEAN TELEORMAN

PRESEDINTE

ADMINISTRATOR PUBLIC AL JUDETELUI

SECRETAR

VICEPRESEDINTE

VICEPRESEDINTE

SE CONFIRMA AUTENTICITATEA PREZENTEI COPII CU ACTUL ORIGINAL

Secretar al Județului TELEORMAN
Jr. SIVIA OPREȘCU

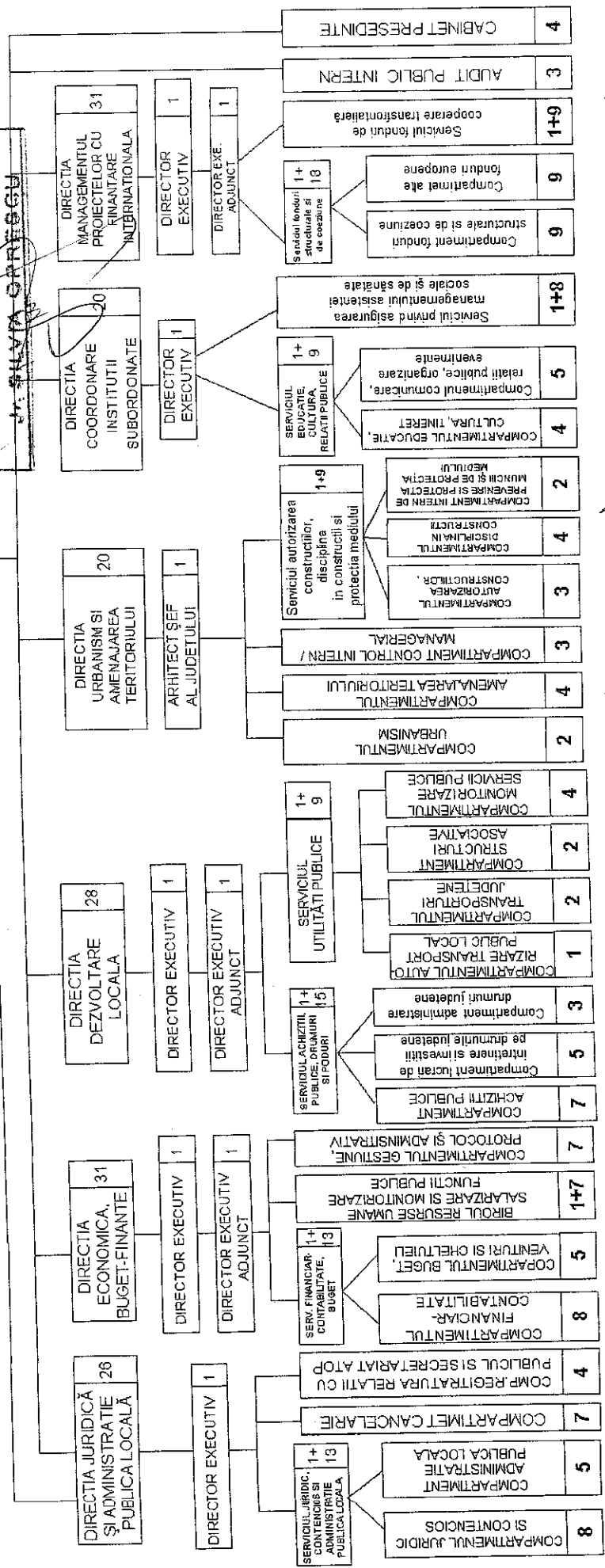

Director executiv
ec Valentina Melintescu

PRESEDINTE
Adrian Ionuț GĂDPA

CONTRASEMNEAZA
Secretar al Județului
Jr. SIVIA OPREȘCU

Director executiv
Jr. Mariana Ionescu

STAT DE FUNCȚII
al aparatului de specialitate al Consiliului Județean Teleorman

Nr. crt.	STRUCTURA	Demnitar			Clasa	Gradul profesional	Nivelul studiilor
			de conducere	de executie			
0	1	2	3	4	5	6	7
Conducere							
1		presedinte					
2		vicepresedinte					
3		vicepresedinte					
4			administr. public al jud.				S
5			secretar al judetului		I	II	S
Cabinet Presedinte							
1				consilier		S	
2				consilier		S	
3				consilier		S	
4				consilier		S	
Audit Public Intern							
1				auditor	I	S	S
2				auditor	I	S	S
3				auditor	I	P	S
Directia Juridica si Administratie Publica Locala							
1			Director executiv		I	II	S
Serviciul juridic, contencios si administratie publica locala							
1			Sef serviciu		I	II	
Compartimentul juridic si contencios							
1				consilier juridic	I	P	S
2				consilier juridic	I	A	S
3				consilier juridic	I	P	S
4				consilier juridic	I	P	S
5				consilier juridic	I	A	S
6				consilier juridic	I	Deb	S
7				consilier juridic	I	Deb	S

8				consilier juridic	I	S	S
Compartiment administratie publica locala							
1				cons. juridic	I	P	S
2				inspector	I	S	S
3				inspector	I	S	S
4				inspector	I	A	S
5				inspector	I	deb	S
Compartiment Cancelarie							
1				consilier	I	S	S
2				inspector	I	S	S
3				inspector	I	S	S
4				inspector	I	A	S
5				inspector	I	A	S
6				referent	III	S	M
7				inspector	I	Deb	S
Compartimentul registratura, relatii cu publicul si secretariat ATOP							
1				consilier	I	S	S
2				inspector	I	S	S
3				inspector	I	P	S
4				referent	III	S	M
Directia Economica, Buget-Finante							
1			Director executiv		I	II	S
2			Director exe. adj		I	II	S
Serviciul financiar-contabilitate, buget							
1			sef serviciu		I	II	S
Compartimentul financiar-contabilitate							
1				inspector	I	S	S
2				inspector	I	A	S
3				consilier	I	S	S
4				inspector	I	P	S
5				consilier	I	S	S
6				inspector	I	S	S
7				inspector	I	deb	S
8				referent	III	deb	M
Compartimentul buget, venituri si cheltuieli							
1				consilier	I	S	S
2				consilier	I	S	S
3				inspector	I	P	S
4				inspector	I	P	S
5				inspector	I	S	S
Biroul resurse umane, salarizare si monitorizare functii publice							
1			sef birou		I	II	S

2				consilier	I	S	S
3				inspector	I	S	S
4				inspector	I	S	S
5				cons.juridic	I	S	S
6				inspector	I	deb	S
7				inspector	I	P	S
8				inspector	I	S	S
Compartimentul gestiune, protocol administrativ							
1				administrator	I	M	
2				referent	deb	M	
3				sofer	I	M	
4				sofer	I	M	
5				sofer	I	M	
6				sofer	I	M	
7				sofer	I	M	
Directia Dezvoltare Locala							
1			Director executiv		I	II	S
2			Director exv. adj.		I	II	S
Serviciul achizitii publice, drumuri si poduri							
1			Sef serviciu		I	II	S
Compartiment achizitii publice							
1				Inspector	I	P	S
2				Inspector	I	S	S
3				Inspector	I	S	S
4				Inspector	I	S	S
5				Inspector	I	P	S
6				Inspector	I	deb	S
7				inspector	I	A	S
Compartiment lucrări de întreținere și investitii pe drumurile judetene							
1				consilier	I	S	S
2				Inspector	I	S	S
3				Inspector	I	deb	S
4				Inspector	I	P	S
5				Inspector	I	Deb	S
Compartiment administrare drumuri judetene							
1				consilier	I	S	S
2				Inspector	I	A	S
3				Inspector	I	Deb	S
Serviciul utilitati publice							
1			Sef serviciu		I	II	S
Compartiment autorizare transport public local							
1				consilier	I	S	S
Compartiment transporturi judetene							
1				consilier	I	S	S
2				inspector	I	P	S
Compartiment structuri asociative							

1				consilier	I	S	S
2				inspector	I	S	S
Compartimentul monitorizare servicii publice							
1				referent de spec.	II	S	SSD
2				inspector	I	S	S
3				inspector	I	A	S
4				inspector	I	deb	S
Directia Urbanism si Amenajarea Teritoriului							
1			Arhitect sef		I	II	S
Compartimentul urbanism							
1				consilier	I	S	S
2				inspector	I	S	S
Compartimentul amenajarea teritoriului							
1				inspector	I	S	S
2				inspector	I	A	S
3				inspector	I	deb	S
4				muncitor	III	M	
Compartiment de control intern/managerial							
1				manager public	I	S	S
2				consilier	I	S	S
3				inspector	I	P	S
Serviciul autorizarea constructiilor, disciplina in constructii si protectia mediului							
1			Sef serviciu		I	II	S
Compartimentul autorizarea constructiilor							
1				referent de spec.	II	S	SSD
2				inspector	I	S	S
3				inspector	I	P	S
Compartimentul disciplina in constructii							
1				inspector	I	S	S
2				cons.juridic	I	S	S
3				referent	III	A	M
4				inspector	I	A	S
Compartiment intern de prevenire si protectia muncii si de protectia mediului							
1				consilier	I	S	S
2				consilier	I	S	S
Directia Coordonare Instutiții Subordonate							
1			Director executiv		I	II	S
Serviciul educatie, cultura, relatii publice							
1			sef serviciu		I	II	S
Compartimentul educatie, cultură, tineret							
1			Page 4	Inspector	I	P	S

2				Inspector	I	P	S
3				Inspector	I	deb.	S
4				consilier juridic	I	Deb	S
Compartimentul comunicare, relatii publice, organizare evenimente							
1				consilier	I	S	S
2				inspector	I	P	S
3				Inspector	I	A	S
4				referent	III	S	M
5				inspector	I	S	S
Serviciul privind asigurarea managementului asistentei sociale si de sanatate							
1				sef serviciu	I	II	S
2				consilier	I	S	S
3				consilier	I	S	S
4				inspector	I	P	S
5				Consilier	I	S	S
6				expert	IA	S	
7				consilier	I	P	S
8				inspector	I	S	S
9				cons. juridic	I	P	S
Directia Managementul Proiectelor cu Finantare Internationala							
1				Director executiv	I	II	S
2				Director exv. adj	I	II	S
Serviciul fonduri structurale si de coeziune							
1				sef serviciu	I	II	S
Compartiment fonduri structurale si de coeziune							
1				consilier	I	S	S
2				consilier	I	S	S
3				inspector	I	S	S
4				inspector	I	S	S
5				consilier	I	S	S
6				consilier	I	S	S
7				inspector	I	Deb	S
8				inspector	I	P	S
9				inspector	I	A	S
Compartiment alte fonduri europene							
1				consilier	I	S	S
2				consilier	I	S	S
3				inspector	I	P	S
4				consilier	I	S	S
5				referent	III	P	M
6				referent	III	S	M

7				inspector	I	P	S
8				inspector	I	Deb	S
9				inspector	I	A	S
Serviciul fonduri de cooperare transfrontalieră							
1				sef serviciu	I	II	S
2				consilier	I	S	S
3				consilier	I	S	S
4				consilier	I	S	S
5				inspector	I	A	S
6				inspector	I	P	S
7				referent	III	S	M
8				ref. de specialit	II	SSD	S
9				inspector	I	Deb	S
10				inspector	I	A	S

PRESEDINTE

Adrian Ionut GADEA

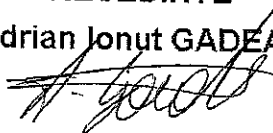

CONTRASEMNEAZĂ

**Secretar al județului,
jr. Silvia Oprescu**

**Director executiv
jr. Iuliana Ionescu**

**Director executiv
ec. Valentina Melintescu**

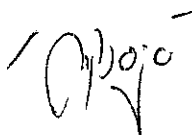
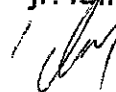
SE CONFIRMĂ AUTENTICITATEA
PREZENTEI COPII CU ACTUL ORIGINAL
Secretar al județului TELEORMAN
Jr. SILVIA OPRESCU

