

CONSILIUL JUDEȚEAN TELEORMAN

RELEVU C14
 Dispensar+farmacie
 Plan parter
 com. Poroschia, Jud. Teleorman
 Scara 1:100

Anexa nr. 5
 la Hotărârea nr. 99
 din 27 iulie 2011

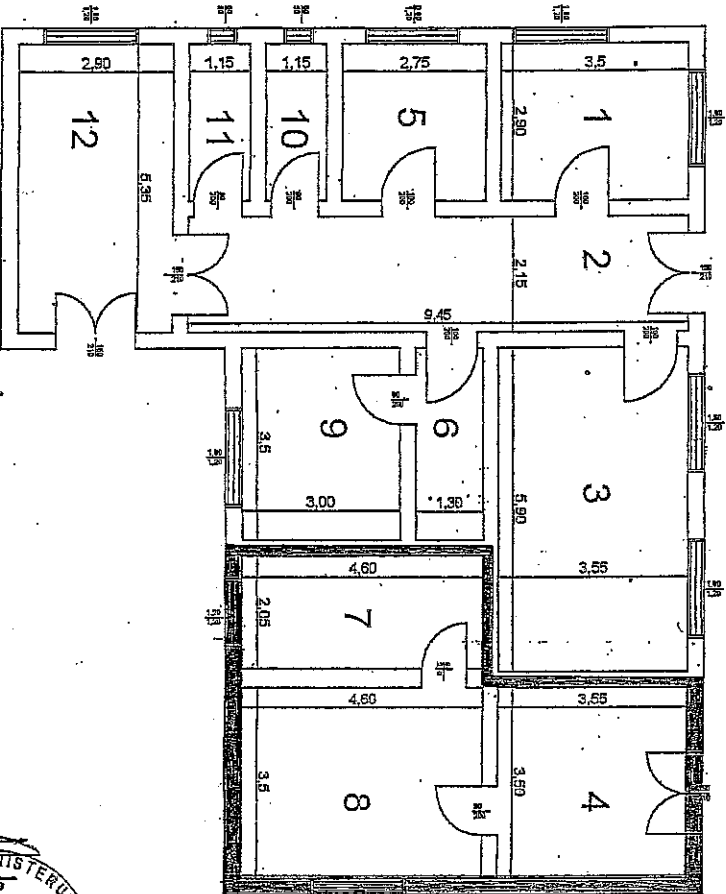

SE CONFIRMĂ AUTENTICITATEA
 PREZENȚEI COPIL CU ACTUL ORIGINAL
 Secretar al Județului TELEORMAN
 J. SILVIA OPREȘCU

Spații ce vor fi închiriate

PREȘEDINTE,
 Liviu Nicolae Dragnea

CONTRASEMNEAZĂ
 Secretar al județului,
 J. Silvia Oprescu

SECRETAR
 A CONSILIULUI JUDEȚEAN
 TELEORMAN
 SI PUBLICEI
 Nr. Inreg. 2011/26/001
 VERIFICAT

RECAPITULATIVE

Nr. ord.	Denumire	Sugr. (trnp.)
1	Depozit	10.16
2	Hol	20.31
3	Farmacie	20.94
4	Oficiu	12.44
5	Depozit	7.27
6	Hol	4.55
7	Depozit	9.44
8	Receptiune	16.10
9	Depozit	10.60
10	Grup Sanitar	9.39
11	Grup Sanitar	3.59
12	Casa sursă	16.61
Total suprafața utilă =		133.87trnp
Total suprafața construită =		133.87trnp

MINISTERUL ADMINISTRATIEI
 PUBLICE
 DIRECȚIA NAȚIONALĂ DE
 REGISTRARILE
 ȘI CANTONAMENTUL
 PUBLIC
 Nr. 2414
 București
 MOCAN FLOREA
 O.N.C.G.C.

MINISTERUL ADMINISTRATIEI
 PUBLICE
 DIRECȚIA NAȚIONALĂ DE
 REGISTRARILE
 ȘI CANTONAMENTUL
 PUBLIC
 Nr. 200653
 București
 DATELOU