CONSILIUL JUDETEAN TELEORMAN

Anexa nr.1
la Hotărârea nr. 22
din 30 ianuarie 2008

ORGANIGRAMA
Direcției Generale de Pază a județului Teleorman

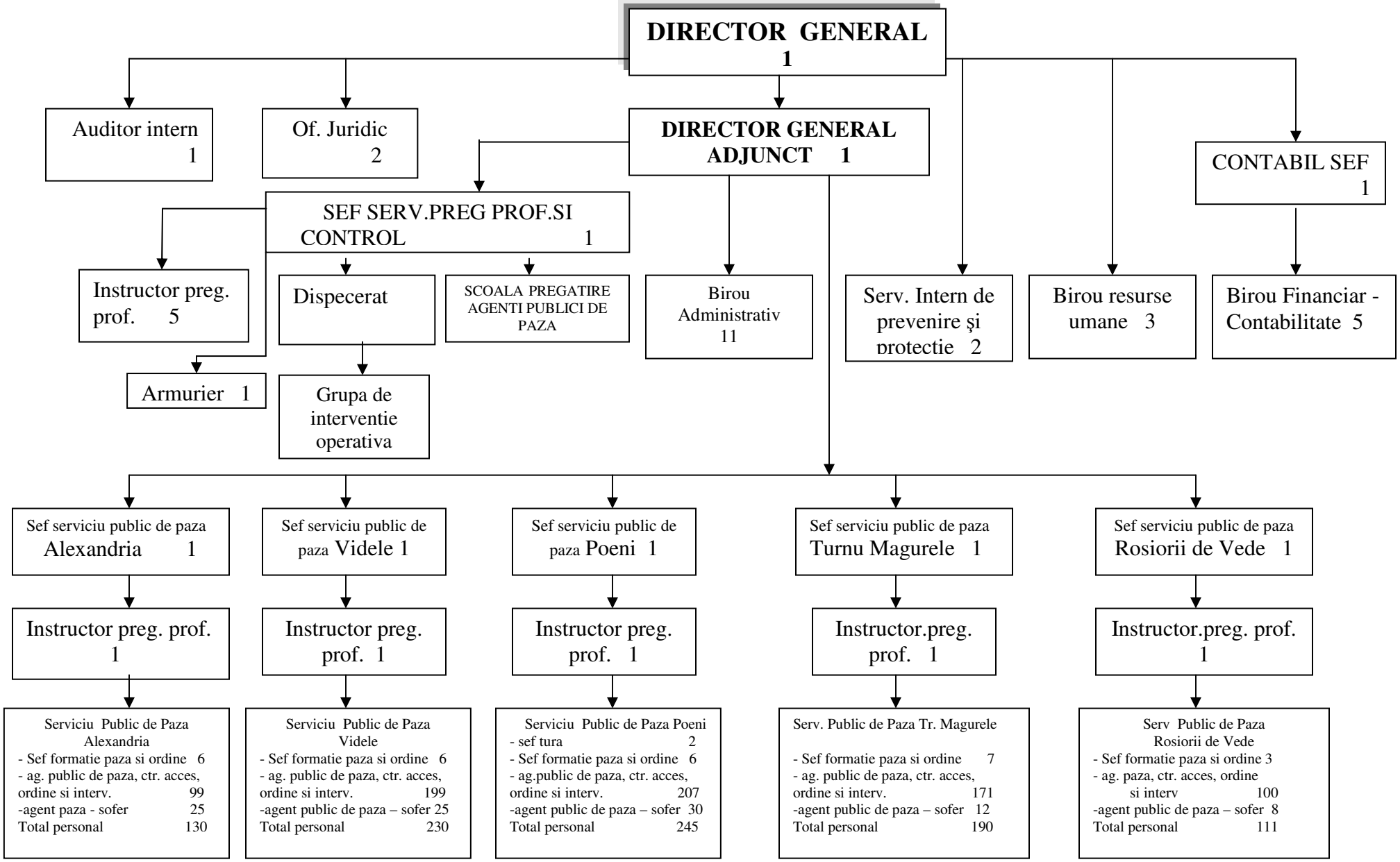

PREŞEDINTE
Liviu Nicolae Dragnea