

CONSILIUL JUDEȚEAN TELEORMAN

HOTĂRÂRE

pentru: modificarea și completarea anexelor nr. 1 și nr. 2 la Hotărârea Consiliului Județean Teleorman nr. 86 din 28 iunie 2018, privind aprobarea organigramei și a statului de funcții ale Direcției Generale de Asistență Socială și Protecția Copilului Teleorman, cu modificările ulterioare

Consiliul Județean Teleorman, întrunit în ședință ordinară, conform prevederilor art. 178 alin. (1) din Ordonanța de urgență a Guvernului nr. 57/2019 privind Codul administrativ, cu modificările și completările ulterioare,

Având în vedere:

- referatul de aprobare nr. 17364 din 15.09.2021 al Președintelui Consiliului Județean Teleorman;
- raportul de specialitate nr. 17564 din 20.09.2021 al Direcției management și administrație publică, privind modificarea și completarea anexelor nr. 1 și nr. 2 la Hotărârea Consiliului Județean Teleorman nr. 86 din 28 iunie 2018, privind aprobarea organigramei și a statului de funcții ale Direcției Generale de Asistență Socială și Protecția Copilului Teleorman, cu modificările ulterioare;
 - avizul de legalitate nr. 17 534 din 17 septembrie 2021 al Direcției Juridice;
 - avizul Comisiei de studii și prognoze economico-sociale, buget-finanțe, pentru activități științifice, activități economice, agricultură, învățământ, sănătate, cultură, culte, sport și tineret, precum și pentru protecție socială și avizul Comisiei pentru administrație publică locală, juridică, apărarea ordinii publice, respectarea drepturilor și libertăților cetățenilor;
 - adresa nr. 19899 din 09.08.2021 a Direcției Generale de Asistență Socială și Protecția Copilului Teleorman înregistrată la Consiliul Județean Teleorman sub nr. 14947 din 09.08.2021;
 - referatul directorului general al DGASPC Teleorman nr. 19980/06.08.2021 privind aprobarea modificării organigramei, a statului de funcții ale Direcției Generale de Asistență Socială și Protecția Copilului Teleorman și aprobarea regulamentelor de organizare și funcționare ale Centrului de Îngrijire și Asistență pentru Persoanele Adulte cu Dizabilități Videle, respective Centrul de Abilitare și Reabilitare pentru Persoanele Adulte cu Dizabilități „Sfântul Iustin” Videle;
 - Hotărârea Colegiului Director al DGASPC Teleorman nr. 6/05.08.2021 privind eliberarea avizului consultativ pentru propunerea de modificare a structurii

organizatorice a Direcției Generale de Asistență Socială și Protecția Copilului Teleorman, prin modificarea organigramei și statutului de funcții;

- Hotărârea Consiliului Județean Teleorman nr. 117/30 iunie 2021 privind înființarea centrului rezidențial pentru persoane adulte cu handicap Centrul de Abilitare și Reabilitare pentru persoane adulte cu dizabilități "Sfântul Iustin" ca serviciu social cu cazare, fără personalitate juridică, în cadrul Complexului de Servicii pentru Persoana Adultă cu Handicap Videle, din structura Direcției Generale de Asistență Socială și Protecția Copilului Teleorman;

- Hotărârea Consiliului Județean Teleorman nr. 118/30 iunie 2021 privind înființarea centrului rezidențial pentru persoane adulte cu handicap "Centrul de Îngrijire și Asistență pentru Persoane Adulte cu Dizabilități Videle,, ca serviciu social cu cazare, fără personalitate juridică, în cadrul Complexului de Servicii pentru Persoana Adultă cu Handicap Videle, din structura Direcției Generale de Asistență Socială și Protecția Copilului Teleorman;

- prevederile Legii nr. 292/2011 asistenței sociale, cu modificările și completările ulterioare;

- prevederile Ordinului Ministrului Muncii și Justiției Sociale nr. 82/2019 privind aprobarea standardelor specifice minime de calitate obligatorii pentru serviciile sociale destinate persoanelor adulte cu dizabilități;

- prevederile Hotărârii Guvernului nr. 797/2017 privind aprobarea regulamentelor-cadru de organizare și funcționare ale serviciilor publice de asistență socială și a structurii orientative de personal, cu modificările și completările ulterioare;

- prevederile Legii nr. 197/2012 privind asigurarea calității în domeniul serviciilor sociale, cu modificările și completările ulterioare;

- prevederile art. 18 alin. 1 al Hotărârii nr. 118/2014 pentru aprobarea Normelor metodologice de aplicare a prevederilor Legii nr. 197/2012 privind asigurarea calității în domeniul serviciilor sociale, cu modificările și completările ulterioare;

- prevederile art. 8 alin. 1) lit. a) din Anexa nr.1 la Nomenclatorul aprobat prin Hotărârea nr. 867/2015 pentru aprobarea Nomenclatorului serviciilor sociale, precum și a regulamentelor-cadru de organizare și funcționare a serviciilor sociale, cu modificările și completările ulterioare;

- prevederile Hotărârii nr. 426/2020 privind aprobarea standardelor de cost pentru serviciile sociale;

- prevederile Legii-cadru nr. 153/2017 privind salarizarea personalului plătit din fonduri publice, cu modificările și completările ulterioare;

- prevederile art. 173 alin. (1) lit. a), lit. d), alin (2) lit. c), alin. (5) lit. b) și art. 191 alin. (1) lit. a), alin. (2) lit. a) din Ordonanța de urgență a Guvernului nr. 57/2019 privind Codul administrativ, cu modificările și completările ulterioare;

- prevederile art. 10 alin. (1) lit. a), alin. (2) lit. a) și art. 22 alin. (1) lit. a) și lit. d), alin. (2) lit. c) și alin. (5) lit. b) din Regulamentul de Organizare și Funcționare al Consiliului Județean Teleorman, aprobat prin Hotărârea Consiliului Județean Teleorman nr. 134/2021.

În temeiul dispozițiilor art. 182 alin. (1) și art. 196 alin. (1) lit. a) din Ordonanța de urgență a Guvernului nr. 57/2019 privind Codul administrativ, cu modificările și completările ulterioare,

HOTĂRĂȘTE:

Art.I. 1. Anexele nr. 1 și nr. 2 la Hotărârea Consiliului Județean Teleorman nr. 86 din 28 iunie 2018, privind aprobarea organigramei și a statului de funcții ale Direcției Generale de Asistență Socială și Protecția Copilului Teleorman cu modificările ulterioare, se modifică și se înlocuiesc cu anexele nr. 1 și nr. 2.

2. Anexele nr. 1 și nr. 2 fac parte integrantă din prezenta hotărâre.

Art.II. Președintele Consiliului Județean Teleorman, prin Direcția management și administrație publică, asigură punerea în aplicare a prevederilor prezentei hotărâri.

Art.III. Secretarul general al județului, prin Compartimentul Monitorizare proceduri administrative și relația cu consilierii județeni, va comunica prezentul act administrativ Instituției Prefectului Județului Teleorman, Direcției management și administrație publică și Direcției Generale de Asistență Socială și Protecția Copilului Teleorman, în termenul prevăzut de lege.

PREȘEDINTE
Adrian Ionuț GÂDEA

CONTRASEMNEAZĂ
Secretar General al Județului
Silvia OPRESCU

Nr. consilieri județeni în funcție	Nr. consilieri județeni prezenți	Nr. voturi "pentru"	Nr. voturi "împotrivă"	Nr. abțineri
32	32	33	—	—

Alexandria
Nr. 1471 30 septembrie 2021

ORGANIGRAMA Direcției Generale de Asistență Socială și Protecția Copilului Teleorman

EXEC.	COND.
FUNC. PUB. CONTRACT	100 43
TOTAL Ap.P.	128 15
CONTR. Centre AMP	412 200
TOTAL	740 27

Anexa nr. 1
la Hotărârea
Consiliului Județean Teleorman
nr. **147** din **30.09.2021**

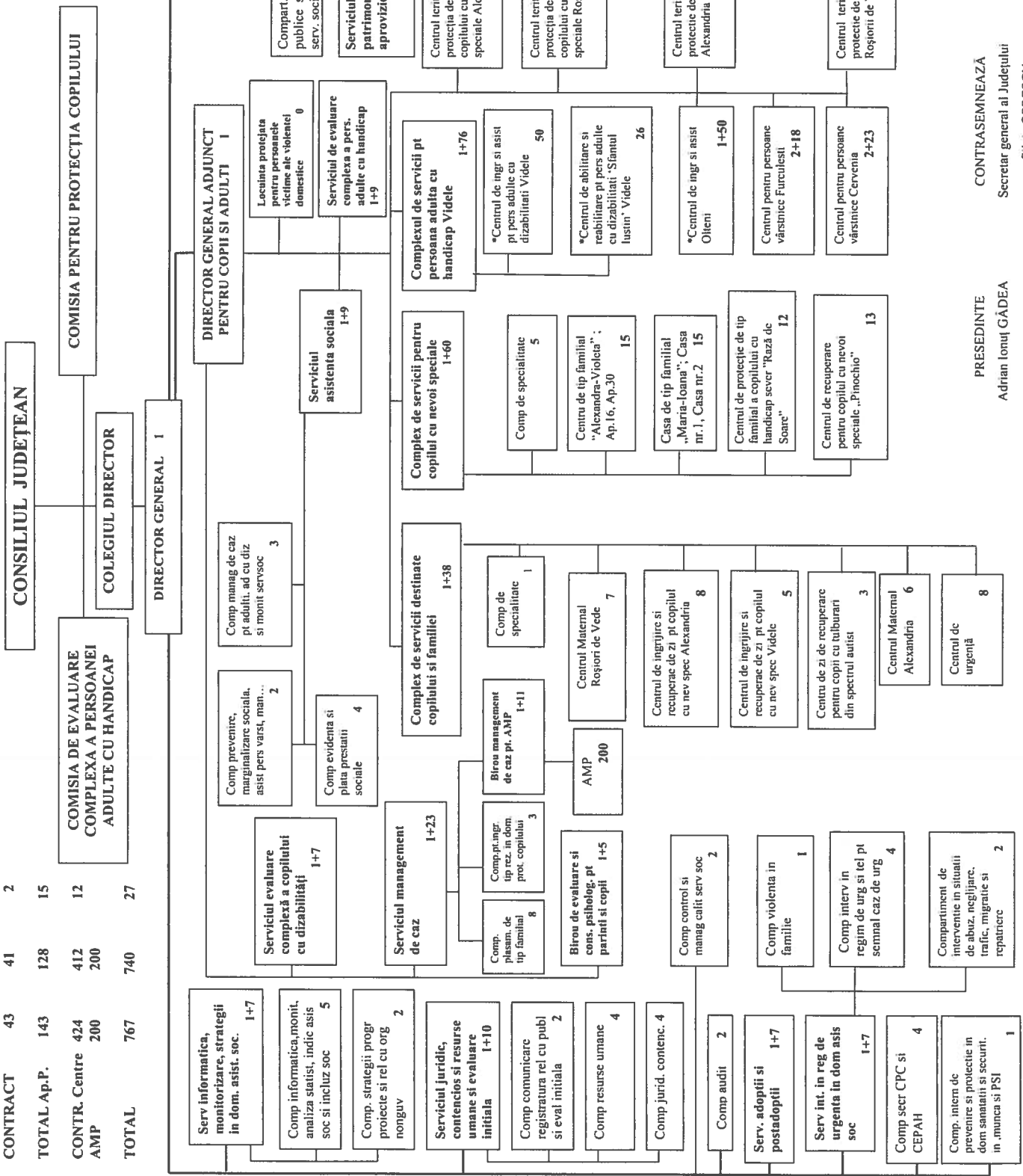

STAT DE FUNCȚII

AL DIRECȚIEI GENERALE DE ASISTENȚĂ SOCIALĂ ȘI PROTECȚIA COPILULUI

FUNCTIA	INCADRAREA	NIVELUL STUDIILOR	NR.POSTURI	OBSERVATII
director general	gradul II	S	1	
director general adjunct economic	gradul II	S	1	
director general adjunct pentru copii și adulți	gradul II	S	1	
SERVICIUL INFORMATICA, MONITORIZARE, STRATEGII IN DOMENIUL ASISTENȚEI SOCIALE				1 + 7 posturi
sef serviciu	gradul II	S	1	
COMPARTIMENT INFORMATICA, MONITORIZARE, ANALIZA STATISTICA, INDICATORI ASISTENTA SOCIALA SI INCLUZIUNE SOCIALA				5 posturi
inspector	I/principal	S	1	
inspector	I/asistent	S	3	
referent	III/principal	M	1	
COMPARTIMENT STRATEGII, PROGRAME, PROIECTE SI RELATIA CU ORGANIZATIILE NONGUVERNAMENTALE				2 posturi
inspector	I/principal	S	1	
referent	III/superior	M	1	
SERVICIUL JURIDIC - CONTENCIOS, RESURSE UMANE SI EVALUARE INITIALA				1+ 10 posturi
sef serviciu	gradul II	S	1	
COMPARTIMENT COMUNICARE, REGISTRATURA, RELATII CU PUBLICUL SI EVALUARE INITIALA				2 post
referent	III/superior	M	2	
COMPARTIMENT RESURSE UMANE				4 posturi
inspector	I/asistent	S	1	
inspector	I/debutant	S	1	
inspector	I/superior	S	2	
COMPARTIMENT JURIDIC - CONTENCIOS				4 posturi
consilier juridic	I/superior	S	2	
consilier juridic	I/principal	S	1	
consilier juridic	I/asistent	S	1	
COMPARTIMENT AUDIT				2 posturi
auditor	I/superior	S	2	
COMPARTIMENT CONTROL SI MANAGEMENTUL CALITATII SERVICIILOR SOCIALE				2 posturi

inspector	I/principal	S	1	
inspector	I/superior	S	1	
SERVICIU ADOPTII SI POSTADOPTII				1 + 7 posturi
sef serviciu	gradul II	S	1	
consilie juridic	I/asistent	S	1	
inspector	I/superior	S	1	
psiholog	specialist	S	1	
psiholog	practicant	S	2	
asistent social	debutant	S	1	
asistent social	practicant	S	1	
SERVICIUL INTERVENTIE IN REGIM DE URGENTA IN DOMENIUL ASISTENTEI SOCIALE				1+ 7 posturi
sef serviciu	gradul II	S	1	
COMPARTIMENT VIOLENTA IN FAMILIE				1 post
psiholog	debutant	S	1	
COMPARTIMENT INTERVENTIE IN REGIM DE URGENTA SI TELEFONUL PENTRU SEMNALAREA CAZURILOR DE URGENTA				4 posturi
inspector	I/superior	S	1	
inspector	I/principal	S	1	
inspector	I/asistent	S	2	
COMPARTIMENT DE INTERVENTIE IN SITUATII DE ABUZ, NEGLIJARE, TRAFIC, MIGRATIE SI REPATRIERE				2 posturi
inspector	I/superior	S	1	
inspector	debutant	S	1	
COMPARTIMENT SECRETARIATUL COMISIEI PENTRU PROTECTIA COPILULUI SI AL COMISIEI DE EVALUARE A PERSOANELOR ADULTE CU HANDICAP				4 posturi
inspector	IA	S	1	
inspector	I/principal	S	3	
COMPARTIMENT INTERN DE PREVENIRE SI PROTECTIE IN DOMENIUL SANATAȚII ȘI SECURITAȚII ÎN MUNCĂ ȘI PSI				1 post
inspector de specialitate	IA	S	1	
SERVICIUL CONTABILITATE-SALARIZARE SI MANAGEMENT FINANCIAR				1 + 16 posturi
sef serviciu	gradul II	S	1	
consilier	I/superior	S	1	
inspector	I/superior	S	7	
inspector	I/principal	S	2	
inspector	I/asistent	S	3	
economist	IA	S	1	
referent	III/superior	M	2	
COMPARTIMENT PLANIFICARE BUGETARA				2 posturi
inspector	I/superior	S	1	
inspector	I/asistent	S	1	
COMPARTIMENT ACHIZITII PUBLICE SI CONTRACTARE SERVICIILOR SOCIALE				4 posturi
Consilier de achizitii publice	I/superior	S	1	
Consilier de achizitii publice	I/asistent	S	1	
referent	III/superior	M	2	
SERVICIUL ADMINISTRATIV, PATRIMONIUL, TEHNIC SI APROVIZIONARE				1 + 14 posturi
sef serviciu	gradul II	S	1	

inspector specialitate	II	S	1	
referent	I	M	1	
referent	II	M	1	
sofer	I	M/G	4	
muncitor calificat	I	M/G	1	
muncitor calificat	II	M/G	1	
muncitor calificat	IV	M/G	1	
muncitor calificat	III	M/G	2	
muncitor necalificat	I	G	2	
SERVICIUL EVALUARE COMPLEXA A COPILULUI CU DIZABILITATI				1+7 posturi
șef serviciu	grad II	S	1	
inspector	I/superior	S	1	
inspector	I/asistent	S	1	
psiholog	practicant	S	2	
psihopedagog		S	1	
asistent social	debutant	S	1	
medic	specialist	S	1	
SERVICIUL MANAGEMENT DE CAZ				1+ 23 posturi
șef serviciu	gradul II	S	1	
COMPARTIMENT PENTRU INGRIJIRE DE TIP REZIDENTIAL IN DOMENIUL PROTECTIEI COPILULUI				3 posturi
consilier	I/superior	S	1	
consilier	debutant	S	1	
inspector	I/principal	S	1	
COMPARTIMENT PLASAMENTE DE TIP FAMILIAL				8 posturi
consilier	I/superior	S	1	
inspector	I/superior	S	1	
inspector	debutant	S	1	
inspector	I/asistent	S	3	
referent	III/principal	M	1	
psiholog	practicant	S	1	
BIROU MANAGEMENT DE CAZ PENTRU AMP				1+11 posturi
șef birou	gradul II	S	1	
inspector	I/superior	S	4	
inspector	I/principal	S	2	
inspector	I/asistent	S	4	
referent	III/superior	M	1	
ASISTENȚI MATERNALI PROFESIONISTI				200 posturi
BIROU DE EVALUARE ȘI CONSILIERE PSIHOLÓGICĂ PENTRU PĂRINȚI ȘI COPII				1 + 5 posturi
șef birou	gradul II	S	1	
inspector	I/asistent	S	1	
psiholog	practicant	S	4	
SERVICIUL EVALUARE COMPLEXA A PERSOANELOR ADULTE CU HANDICAP				1 +9 posturi
șef serviciu	gradul II	S	1	
medic	primar	S	0,5	
medic	spec.	S	0,5	

kinetoterapeut		S	1	
psiholog	practicant	S	1	
psiholog	debutant	S	1	
asistent social	practicant	S	1	
asistent social	debutant	S	1	
psihopedagog		S	1	
educator		S	1	
asistent medical	principal	PL	1	
SERVICIUL ASISTENTA SOCIALA				1 +9 posturi
sef serviciu	gradul II	S	1	
COMPARTIMENT PREVENIRE MARGINALIZARE SOCIALA SI ASISTENTA PERSOANE VARSTNICE,				2 posturi
inspector	I/asistent	S	1	
referent	III/superior	M	1	
COMPARTIMENT EVIDENTA SI PLATA PRESTATII SOCIALE				4 posturi
inspector	I/superior	S	1	
inspector	I/asistent	S	2	
referent de specialitate	II/superior	SSD	1	
MANAGEMENT DE CAZ PENTRU ADULTI, ADULTI CU DIZABILITATI SI MONITORIZARE SERVICII SOCIALE				3 posturi
inspector	superior	S	1	
inspector	asistent	S	1	
inspector	principal	S	1	
COMPLEXUL DE SERVICII DESTINATE COPILULUI SI FAMILIEI ALEXANDRIA				1 + 38 posturi
sef complex	gradul II	S	1	
COMPARTIMENT DE SPECIALITATE				1 post
asistent social	practicant	S	1	
CENTRUL DE URGENTA				8 posturi
educator		S	1	
educator	debutant	M	1	
educator		M	1	
educator	principal	M	1	
asistent medical	principal	PL	4	
CENTRUL MATERNAL ROSIORI DE VEDE				7 posturi
educator		S	4	
asistent medical		PL	1	
educator		M	1	
psiholog	practicant	S	1	
CENTRUL MATERNAL ALEXANDRIA				6 posturi
educator		S	3	
asistent medical		PL	1	
educator	principal	M	1	
educator		M	1	
CENTRUL DE INGRIJIRE SI RECUPERARE DE ZI PENTRU COPILUL CU NEVOI SPECIALE ALEXANDRIA				8 posturi
kinetoterapeut	principal	S	2	

logoped		S	1	
logoped		S	1	
educator		S	1	
asistent medical	principal	PL	1	
instructor de educatie	principal	M	1	
ingrijitor		G	1	
CENTRUL DE INGRIJIRE SI RECUPERARE DE ZI PENTRU COPILUL CU NEVOI SPECIALE VIDELE				5 posturi
kinetoterapeut		S	1	
educator	debutant	S	1	
psiholog	practicant	S	1	
asistent medical	principal	PL	1	
muncitor calificat	IV		1	
CENTRUL DE ZI DE RECUPERARE PENTRU COPII CU TULBURĂRI DIN SPECTRUL AUTIST				3 posturi
logoped		S	1	
psiholog	practicant	S	1	
infirmieră		G	1	
COMPLEXUL DE SERVICII PENTRU COPILUL CU NEVOI SPECIALE ALEXANDRIA				1 + 60 posturi
sef complex	gradul II	S	1	
COMPARTIMENT DE SPECIALITATE				5 posturi
medic	primar	S	1	
asistent social	debutant	S	1	
kinetoterapeut	principal	S	2	
psiholog	practicant	S	1	
CENTRUL DE TIP FAMILIAL" APARTAMENT ALEXANDRA - APARTAMENT VIOLETA"				15 posturi
asistent medical	principal	PL	6	
pedagog de recuperare	principal	PL	1	
educator		M	2	
muncitor calificat	IV		1	
infirmiera		G	5	
CASA DE TIP FAMILIAL "CASA MARIA - CASA IOANA"				15 posturi
asistent medical	principal	PL	6	
pedagog de recuperare	principal	PL	1	
muncitor calificat	I		1	
infirmiera		G	7	
CENTRUL DE PROTECTIE DE TIP FAMILIAL A COPILUL CU HANDICAP SEVER "RAZA DE SOARE"				12 posturi
asistent medical	principal	PL	6	
asistent medical		PL	1	
muncitor calificat	I		1	
infirmiera		G	4	
CENTRUL DE RECUPERARE PENTRU COPILUL CU NEVOI SPECIALE "PINOCCHIO"				13 posturi
educator		S	1	
asistent medical	principal	PL	7	

infirmiera		G	5	
CENTRUL TERITORIAL PENTRU PROTECTIA DE TIP FAMILIAL A COPILULUI CU NEVOI SPECIALE ALEXANDRIA				1 + 30 posturi
sef centru	gradul II	S	1	
psiholog	practicant	S	1	
inspector de specialitate	II	S	1	
educator		S	5	
educator	principal	M	1	
educator		M	13	
asistent medical	principal	PL	3	
magaziner		M	1	
muncitor calificat	IV		4	
infirmiera		G	1	
CENTRUL TERITORIAL PENTRU PROTECTIA DE TIP FAMILIAL A COPILULUI CU NEVOI SPECIALE ROSIORI DE VEDE				1 + 35 posturi
sef centru	gradul II	S	1	
psiholog	practicant	S	1	
inspector specialitate	I	S	1	
educator		S	2	
educator	principal	M	7	
educator		M	10	
educator	debutant	M	2	
asistent medical	principal	PL	1	
asistent medical	debutant	PL	1	
magaziner		M	1	
administrator	I		1	
muncitor calificat	IV		3	
infirmiera		G	5	
CENTRUL TERITORIAL PENTRU PROTECTIA DE TIP FAMILIAL ALEXANDRIA				1 + 36 posturi
sef centru	gradul II	S	1	
psiholog	practicant	S	1	
Insp. specialitate	I	S	1	
educator		S	4	
educator	debutant	S	1	
educator	principal	M	4	
educator	debutant	M	4	
educator		M	13	
asistent medical	principal	PL	1	
asistent medical	debutant	PL	1	
administrator	I	M	1	
muncitor calificat	I		2	
muncitor calificat	II		1	
muncitor calificat	III		1	
muncitor calificat	IV		1	
CENTRUL TERITORIAL PENTRU PROTECTIA DE TIP FAMILIAL ROSIORI DE VEDE				1 + 44 posturi
sef centru	gradul II	S	1	
psiholog	practicant	S	2	

asistent medical	debutant	PL	1	
educator	principal	S	1	
educator		S	10	
educator	principal	M	4	
educator	debutant	M	7	
educator		M	9	
asistent medical	principal	PL	1	
muncitor calificat	I		3	
muncitor calificat	III		1	
muncitor calificat	IV		2	
infirmiera		G	3	
COMPLEXUL DE SERVICII PENTRU PERSOANA ADULTA CU HANDICAP VIDELE				1 + 76 posturi
sef centru(funcție comună pentru cele 2 centre)	gradul II	S	1	1 post
Centrul de Ingrijire și Asistență pentru Persoane Adulte cu Dizabilități Videle				50 posturi
Medic	specialist	S	norma 1/2	
Kinetoterapeut	principal	S	1	
Asistent social	practicant	S	1	
Psiholog	practicant	S	1	
Asistent medical	principal	PL	8	
Infirmiera		G	25	
Ingrijitor		G	2	
Asistent medical nutritie dietetica		PL	1	
Asistent medical igiena si sanatate publica		PL	1	
Lucrator social		M	1	
Muncitor calificat	III		4	
Muncitor calificat	IV		1	
Spalatoreasa		G	1	
Inspector de specialitate	I	S	1	
Sofer	I		1	
CENTRUL DE ABILITARE SI REABILITARE PENTRU PERSOANE ADULTE CU DIZABILITATI "SFANTUL IUSTIN" VIDELE				26 posturi
psiholog	practicant	S	1	
kinetoterapeut	principal	S	norma 1/2	
lucrator social		M	1	
medic	specialist	S	norma 1/2	
educator	principal	S	1	
asistent social		S	1	
asistent medical		PL	2	
asistent medical	principal	PL	2	
pedagog de recuperare	principal	PL	1	
Infirmiera		G	9	
Instructor ergoterapie		M	norma 1/2	
Muncitor calificat	IV		3	
Muncitor calificat	II		1	

Spalatoreasa			1	
CENTRUL DE INGRIJIRE SI ASISTENTA OLTENI				1 + 50 posturi
sef centru	gradul II	S	1	
kinetoterapeut	principal	S	1	
psiholog	debutant	S	1	
psiholog	debutant	S	1	
asistent social	debutant	S	1	
inspector specialitate	I	S	1	
asistent medical	principal	PL	5	
asistent medical	debutant	PL	2	
asistent medical		PL	2	
asistent igienist		PL	1	
administrator	I	M	1	
sofer	I		1	
magaziner	II	G	1	
muncitor calificat	I		2	
muncitor calificat	IV		3	
muncitor necalificat	I		1	
paznic			6	
spalatoreasa			2	
îngrijitoare		G	2	
infirmiera	debutant	G	5	
infirmiera		G	11	
CENTRUL PENTRU PERSOANE VARSTNICE FURCULESTI				2 +18 posturi
Sef centru	gradul II	S	1	
Coord.personal de specialitate	gradul II	S	1	
Medic	Primar	S	0,5	
infirmiera		G	0,5	
Asistent medical	Principal	PL	4	
Asistent medical		PL	1	
Infirmiera		G	4	
Ingrijitoare		G	4	
lucrator social		M/PL	1	
Muncitor calificat		M/G	1	
Ingrijitor		M/G	2	
CENTRUL PENTRU PERSOANE VARSTNICE CERVENIA				2+23 posturi
Sef centru	gradul II	S	1	
Coord.personal de specialitate	gradul II	S	1	
Kinetoterapeut	Principal	S	1	
Infirmiera		G	0,5	
Medic		S	0,5	
Asistent medical	Principal	PL	5	
Asistent medical		PL	1	
Infirmiera		G	5	
Ingrijitoare		G	2	

lucrator social		M/PL	1	
Sofer	I	M/G	1	
Muncitor calificat	I	M/G	1	
Muncitor calificat	III	M/G	2	
Portar		M/G	3	
TOTAL				767

PREȘEDINTE
Adrian Ionuț GÂDEA

CONTRASEMNEAZĂ
Secretar General al Județului
Silvia OPRESCU