

## CONSILIUL JUDEȚEAN TELEORMAN

### HOTĂRÂRE

**privind:** aprobarea organigramei și a statului de funcții ale aparatului de specialitate al Consiliului Județean Teleorman

Consiliul Județean Teleorman, întrunit în ședință ordinară, conform prevederilor art. 178 alin. (1) din Codul Administrativ aprobat prin O.U.G. nr.57/2019,

#### *Având în vedere:*

- referatul de aprobare nr. 13257 din 18 octombrie 2019 al Președintelui Consiliului Județean Teleorman;
- raportul de specialitate nr. 13378 din 22 octombrie 2019 al Direcției economice, buget – finanțe;
- avizul Comisiei de studii și prognoze economico-sociale, buget-finanțe, pentru activități științifice, activități economice, agricultură, învățământ, sănătate, cultură, culte, sport și tineret, precum și pentru protecție socială și al Comisiei pentru administrație publică locală, juridică, apărarea ordinii publice, respectarea drepturilor și libertăților cetățenești;
- prevederile art. 173 alin. (1) lit. a) și alin. (2) lit. c), art 191 alin. (1) lit. a) și alin. (2) lit. a), art. 242 alin. (1), art. 610 alin.(1) și art. 611 alin.(1) din O.U.G. 57/2019 privind Codul administrativ;
- prevederile art. 31 alin.(1) lit.a) și alin.(2) lit.a) și art.69 alin.(1) lit.a) și alin.(2) lit.c) din Anexa la Hotărârea Consiliului Județean nr. 142 din data de 30 septembrie 2019 privind aprobarea actualizării Regulamentului de Organizare și Funcționare al Consiliului Județean Teleorman;

*În temeiul* dispozițiilor art. 182 din Ordonanța de Urgență nr.57/2019 privind Codul Administrativ,

### HOTĂRĂȘTE:

**Art.1.** Se aprobă organigrama și statul de funcții ale aparatului de specialitate al Consiliului Județean Teleorman, conform anexelor nr. 1 și 2.

**Art.2.(1)** Secretarul județului va fi reîncadrat în funcția publică specifică de secretar general al județului în maximum 30 de zile de la data expirării termenului prevăzut la art. 611 alin. (1) din Codul administrativ.

(2) Funcționarii publici care la data aprobării organigramei și a statului de funcții sunt numiți în funcții publice care implică desfășurarea de activități de achiziție publică, în proporție mai mare de 50 % din atribuțiile aferente funcției



publice, vor fi numiți în funcțiile publice de consilier achiziții publice în maximum 30 de zile de la expirarea termenului prevăzut la art. 610 alin. (1) din Codul administrativ.

**Art.3.** Anexele nr.1 și 2, fac parte integrantă din prezenta hotărâre.

**Art.4.** La data intrării în vigoare a prezentei hotărâri, prevederile Hotărârii Consiliului Județean Teleorman nr.18 din 27 februarie 2019 privind aprobarea organigramei și a statului de funcții ale aparatului de specialitate al Consiliului Județean Teleorman, își încetează aplicabilitatea.

**Art.5.** Președintele Consiliului Județean Teleorman, prin Direcția economică, buget-finanțe asigură punerea în aplicare a prevederilor prezentei hotărâri.

**Art.6.** Secretarul județului, prin Compartimentul Cancelarie, va comunica actul administrativ Instituției Prefectului Județului Teleorman, direcțiilor și compartimentelor independente în termenul prevăzut de lege.

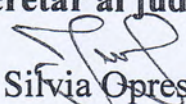

**Contrasemnează**

**Secretar al județului,**  
  
**Silvia Oprescu**

SE CONFIRMĂ AUTENTICITATEA  
PREZENTEI COPII CU ACTUL ORIGINAL  
Secretar al Județului TELEORMAN  
Jr. SILVIA OPRESCU

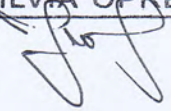

Alexandria,  
Nr. 156 din 31 octombrie 2019



**CONSILIUL JUDETEAN TELEORMAN**

ACTUALĂ			
PERSONAL	TOTAL	CONDUCERE	EXECUTIE
CONDUCERE	5	5	-
AUDIT PUBLIC INTERN	4	-	4
CABINET PRESEDINTE	4	-	4
DIRECTIA JURIDICĂ ŞI ADMINISTRATIE PUBLICA LOCALA	32	2	30
DIRECTIA ECONOMICA, BUGET - FINANTE	34	5	29
DIRECTIA DEZVOLTARE LOCALA	28	4	24
DIRECTIA URBANISM SI AMENAJAREA TERITORIULUI	20	2	18
DIRECTIA COORDONARE INSTITUTII SUBORDONATE	20	3	17
DIRECTIA MANAGEMENTUL PROIECTELOR CU FINANTARE INTERNATIONALA	31	4	27
<b>TOTAL</b>	<b>178</b>	<b>25</b>	<b>153</b>

**Organigrama aparatului de specialitate al Consiliului Judetean Teleorman**

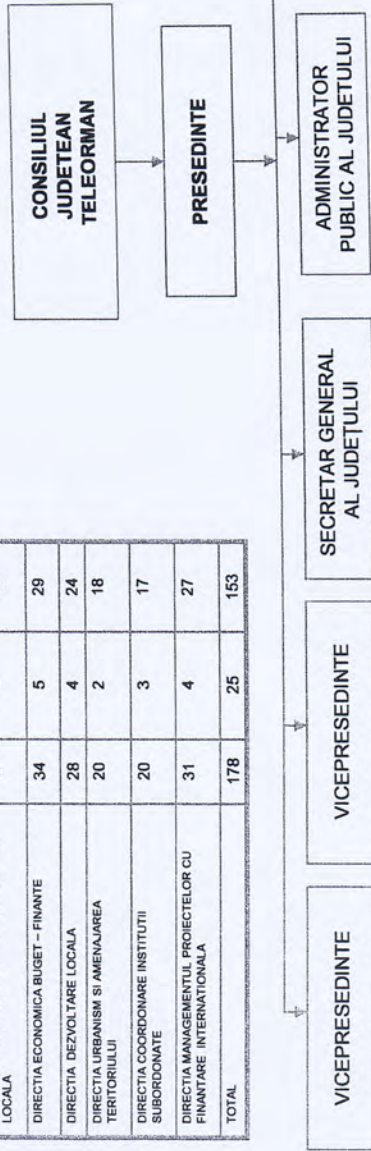

**SE CONFIRMĂ AUTENTICITATEA PREZENTEI COPII CU ACTUL ORIGINAL**  
 Secretar al judeţului TELEORMAN  
**J. SILVIA OPRESCU**

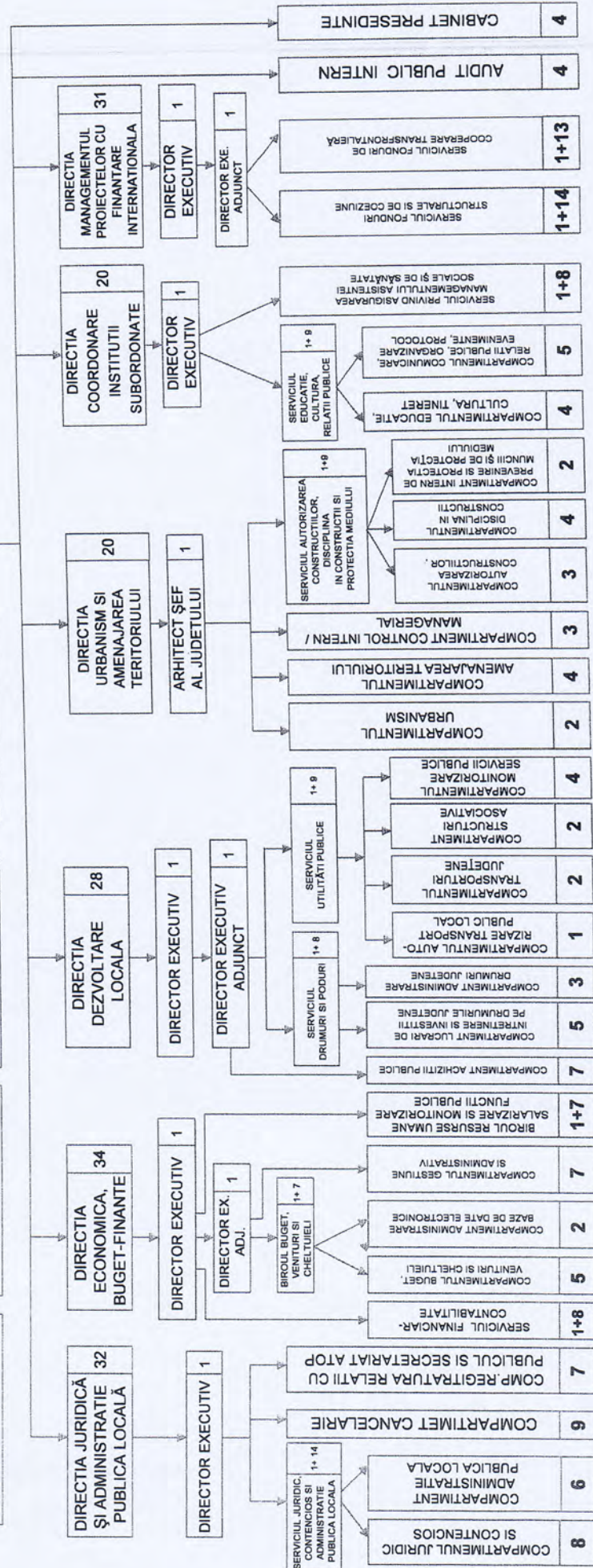

Anexa nr. 1 la Hotărârea din 31 octombrie 2019

SECRETAR AL JUDETELUI  
**SILVIA OPRESCU**

PRESEDINTE,  
 Ionel Dănuț Cristescu

CONTRASEMNEAZA



# CONSILIUL JUDEȚEAN TELEORMAN

Anexa nr. 2 la Hotărârea nr. 156  
din 31.08.2019

## STAT DE FUNCȚII al aparatului de specialitate al Consiliului Județean Teleorman

Nr. crt.	Demnitar	Funcția publică		Funcția publică specifică cf. OUG nr. 57/2019		Clasă	Grad profesional	Nivelul studiilor	Funcția contractuală		Treapta profesională/grad	Nivelul studiilor
		Execuție	Conducere	Execuție	Conducere				de conducere	de execuție		
0		3	4	5	6		7	8	9	10	11	12
<b>CONDUCERE</b>												
1	Președinte											
2	Vicepreședinte											
3	Vicepreședinte											
4					Secretar general al județului	I	II	S	Administrator public			S
5												
<b>CABINET PREȘEDINTE</b>												
1										Consilier	IA	S
2										Consilier	IA	S
3										Consilier	IA	S
4										Consilier	IA	S
<b>AUDIT PUBLIC INTERN</b>												
1	Auditor					I	superior	S				
2	Auditor					I	superior	S				
3	Auditor					I	principal	S				
4	Auditor					I	superior	S				
<b>DIRECȚIA JURIDICĂ ȘI ADMINISTRAȚIE PUBLICĂ LOCALĂ</b>												
1			Director executiv			I	II	S				
<b>SERVICIUL JURIDIC, CONTENCIOS ȘI ADMINISTRAȚIE PUBLICĂ LOCALĂ</b>												
1			Șef serviciu			I	II	S				



**COMPARTIMENTUL JURIDIC ȘI CONTENCIOS**

1	Consilier juridic								S				
2	Consilier juridic							I	asistent				
3	Consilier juridic							I	asistent				
4	Consilier juridic							I	asistent				
5	Consilier juridic							I	superior				
6	Consilier juridic							I	superior				
7	Consilier juridic							I	asistent				
8	Consilier juridic							I	asistent				

**COMPARTIMENTUL ADMINISTRAȚIE PUBLICĂ LOCALĂ**

1	Consilier juridic												
2	Inspector							I	asistent				S
3	Inspector							I	superior				S
4	Inspector							I	superior				S
5	Inspector							I	principal				S
6	Inspector							I	asistent				S
	Inspector							I	asistent				S

**CANCELARIE**

1	Consilier												
2	Inspector							I	superior				S
3	Inspector							I	superior				S
4	Inspector							I	superior				S
5	Inspector							I	superior				S
6	Referent							III	superior				M
7	Inspector							I	asistent				S
8	Inspector							I	asistent				S
9	Inspector							I	principal				S

**REGISTRATURA, RELAȚII CU PUBLICUL, SECRETARIAT ATOP**



1	Consilier				I	superior	S		
2	Inspector				I	superior	S		
3	Inspector				I	superior	S		
4	Referent				III	superior	M		
5	Inspector				I	asistent	S		
6	Inspector				I	asistent	S		
7	Inspector				I	principal	S		

### DIRECȚIA ECONOMICĂ, BUGET-FINANȚE

1	Director executiv				I	II			
2	Director executiv adj.				I	II			

### SERVICIUL FINANCIAR CONTABILITATE

1	Șef serviciu				I	II	S		
2	Inspector				I	superior	S		
3	Inspector				I	superior	S		
4	Consilier				I	superior	S		
5	Inspector				I	superior	S		
6	Consilier				I	superior	S		
7	Inspector				I	superior	S		
8	Inspector				I	asistent	S		
9	Referent				III	debutant	M		

### COMPARTIMENTUL GESTIUNE ȘI ADMINISTRATIV

1								Administrator	I	M
2								Inspector specialitate	II	S
3								șofer	I	MG
4								șofer	I	N
5								șofer	I	N
6								șofer	I	N
7								șofer	I	N

### BIROUL BUGET, VENITURI ȘI CHELTUIELI

1	Șef birou				I	II	S		
---	-----------	--	--	--	---	----	---	--	--

### COMPARTIMENTUL BUGET, VENITURI ȘI CHELTUIELI

1	Consilier				I	superior	S		
---	-----------	--	--	--	---	----------	---	--	--



2	Consilier					I	superior	S	
3	Inspector					I	principal	S	
4	Inspector					I	superior	S	
5	Inspector					I	superior	S	
<b>COMPARTIMENTUL ADMINISTRARE BAZE DE DATE ELECTRONICE</b>									
1	Consilier					I	superior	S	
2	Inspector					I	principal	S	
<b>BIROUL RESURSE UMANE SALARIZARE ŞI MONITORIZARE FUNCŢII PUBLICE</b>									
1		Şef birou				I	II	S	
2	consilier					I	superior	S	
3	Inspector					I	superior	S	
4	Inspector					I	superior	S	
5	Inspector					I	asistent	S	
6	Consilier juridic					I	superior	S	
7	Inspector					I	superior	S	
8	Inspector					I	superior	S	
<b>DIRECŢIA DEZVOLTARE LOCALĂ</b>									
1		Director executiv				I	II	S	
2		Director ex. adj.				I	II	S	
<b>COMPARTIMENT ACHIZIŢII PUBLICE</b>									
1	consilier achiziții publice					I	superior	S	
2	consilier achiziții publice					I	superior	S	
3	consilier achiziții publice					I	superior	S	
4	consilier achiziții publice					I	superior	S	



5	consilier achiziții publice							I	superior	S		
6	consilier achiziții publice							I	asistent	S		
7	consilier achiziții publice							I	asistent	S		
<b>SERVICIUL DRUMURI ȘI PODURI</b>												
1												
<b>COMPARTIMENTUL LUCRĂRI DE ÎNTREȚINERE ȘI INVESTIȚII PE DRUMURILE JUDEȚENE</b>												
1	Consilier							I	superior	S		
2	Inspector							I	superior	S		
3	consilier							I	superior	S		
4	inspector							I	principal	S		
5	inspector							I	asistent	S		
<b>COMPARTIMENTUL ADMINISTRARE DRUMURI JUDEȚENE</b>												
1	Consilier							I	superior	S		
2	Inspector							I	asistent	S		
3	Consilier							I	superior	S		
<b>SERVICIUL UTILITĂȚI PUBLICE</b>												
1												
<b>Compartment autorizare transport public local</b>												
1	Consilier							I	superior	S		
<b>Compartment transporturi județene</b>												
1	Consilier							I	superior	S		
2	inspector							I	principal	S		
<b>Compartment structuri asociative</b>												
1	Consilier							I	superior	S		
2	Inspector							I	superior	S		
<b>COMPARTIMENTUL MONITORIZARE SERVICII PUBLICE</b>												
1	Referent spec.							II	superior	SSD		
2	Inspector							I	superior	S		
3	Inspector							I	asistent	S		



4	Inspector			I	principal	S		
<b>DIRECȚIA URBANISM ȘI AMENAJAREA TERITORIULUI</b>								
1			arhitect șef al județului	I	II	S		
<b>COMPARTIMENTUL URBANISM</b>								
1	inspector			I	principal	S		
2	Inspector			I	superior	S		
<b>COMPARTIMENTUL AMENAJAREA TERITORIULUI</b>								
1	Inspector			I	superior	S		
2	Inspector			I	superior	S		
3	Inspector			I	principal	S		
4						S	muncitor calificat	III M
<b>COMPARTIMENT DE CONTROL INTERN/MANAGERIAL</b>								
1			manager public	I	superior	S		
2	consilier			I	superior	S		
3	Inspector			I	asistent	S		
<b>SERVICIUL AUTORIZAREA CONSTRUCȚIILOR, DISCIPLINA ÎN CONSTRUCȚII ȘI PROTECȚIA MEDIULUI</b>								
1		Șef serviciu		I	II			
<b>COMPARTIMENTUL AUTORIZAREA CONSTRUCȚIILOR</b>								
1	Referent spec.			II	superior	SSD		
2	Inspector			I	superior	S		
3	consilier			I	superior	S		
<b>COMPARTIMENTUL DISCIPLINA ÎN CONSTRUCȚII</b>								
1	Inspector			I	superior	S		
2	consilier juridic			I	asistent			
3	Referent			III	asistent	M		
4	Inspector			I	asistent	S		
<b>COMPARTIMENTUL INTERN DE PREVENIRE ȘI PROTECȚIA MUNCII ȘI DE PROTECȚIA MEDIULUI</b>								
1	consilier			I	superior			
2	consilier			I	superior			
<b>DIRECȚIA COORDONARE INSTITUȚII SUBORDONATE</b>								



1		Director executiv					I	II	S		
<b>SERVICIUL EDUCAȚIE, CULTURĂ, RELAȚII PUBLICE</b>											
1		Șef serviciu					I	II	S		
<b>COMPARTIMENTUL EDUCAȚIE, CULTURĂ, TINERET</b>											
1		Inspector					I	superior	S		
2		inspector					I	superior	S		
3		inspector					I	asistent	S		
		inspector					I	asistent	S		
<b>COMPARTIMENTUL COMUNICARE, RELAȚII PUBLICE, ORGANIZARE EVENIMENTE, PROTOCOL</b>											
1		consilier					I	superior	S		
2		inspector					I	debutant	S		
3		consilier juridic					I	asistent	S		
4		referent					III	superior	M		
5		inspector					I	superior	S		
<b>SERVICIUL PRIVIND ASIGURAREA MANAGEMENTULUI ASISTENȚEI SOCIALE ȘI DE SĂNĂTATE</b>											
1		Șef serviciu					I	II	S		
2		consilier					I	superior	S		
3		consilier					I	superior	S		
4		inspector					I	debutant	S		
5		consilier					I	superior	S		
6								expert	IA	S	
7		consilier					I	asistent	S		
8		inspector					I	superior	S		
9		consilier juridic					I	asistent	S		
<b>DIRECȚIA MANAGEMENTUL PROIECTELOR CU FINANȚARE INTERNAȚIONALĂ</b>											
1		director executiv					I	II	S		
		Director executiv adj.									
2							I	II	S		
<b>SERVICIUL FONDURI STRUCTURALE ȘI DE COEZIUNE</b>											
1		Șef serviciu					I	II	S		
2		consilier					I	superior	S		



3	consilier				I	superior	S		
4	inspector				I	superior	S		
5	inspector				I	superior	S		
6	consilier				I	superior	S		
7	consilier				I	superior	S		
8	consilier				I	superior	S		
9	consilier				I	superior	S		
10	inspector				I	superior	S		
11	inspector				I	principal	S		
12	consilier				I	superior	S		
13	inspector				I	debutant	S		
14	inspector				I	principal	S		
15	inspector				I	asistent	S		
<b>SERVICIUL FONDURI DE COOPERARE TRANSFRONTALIERA</b>									
1						II	S		
	Şef serviciu								
2	consilier				I	superior	S		
3	consilier				I	superior	S		
4	consilier				I	superior	S		
5	inspector				I	superior	S		
6	inspector				I	superior	S		
7	inspector				I	superior	S		
8	referent				III	superior	M		
9	inspector				I	principal	S		
10	inspector				I	asistent	S		
	Referent								
11	spec.				II	superior	SSD		
12	consilier				I	superior	S		
13	inspector				I	asistent	S		
14	inspector				I	debutant	S		

Contrasemnează  
 Secretar al județului,  
 Silvia Oprescu

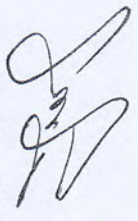

PREȘEDINTE,  
 Ionel Dănuț Cristescu



SE CONFIRMĂ AUTENTICITATEA  
 PREZENȚEI COPII CU ACTUL ORIGINAL  
 Secretar al județului TELEORMAN  
 Jr. SILVIA OPRESCU

