

CONSILIUL JUDETEAN TELEORMAN

HOTĂRÂRE

privind : aprobarea bugetului propriu al județului Teleorman pe anul 2017 și estimările pentru anii 2018-2020

Consiliul Județean Teleorman, întrunit în ședință ordinară, conform prevederilor art. 94 alin.(1) din Legea administrației publice locale nr.215/2001, republicată, cu modificările și completările ulterioare,

Având în vedere :

- raportul nr. 3133 din 20 martie 2017 al președintelui Consiliului Județean Teleorman privind aprobarea bugetului propriu al județului Teleorman pe anul 2017 și estimările pentru anii 2018-2020 ;

- raportul comun de specialitate nr. 3134 din 20 martie 2017 al Direcției economice, buget-finante, Direcției managementul proiectelor cu finanțare internațională, Direcției dezvoltare locală și Direcției coordonare instituții subordonate, privind necesitatea aprobării bugetului propriu al județului Teleorman pe anul 2017 și estimările pentru anii 2018-2020 ;

- adresa nr.T189/22.02.2017 a Administrației Județene a Finanțelor Publice Teleorman privind sumele defalcate din taxa pe valoarea adăugată alocate județului Teleorman prin legea bugetului de stat pe anul 2017 precum și numărul maxim de posturi pentru personalul neclerical angajat în unitățile de cult ;

- adresa nr.T190/22.02.2017 a Administrației Județene a Finanțelor Publice Teleorman privind valoarea estimată a impozitului pe venit pe anul 2017 și estimările pentru anii 2018-2020 ;

- adresa nr.T191/22.02.2017 a Administrației Județene a Finanțelor Publice Teleorman privind valoarea cotei de 27% care revine bugetului propriu al județului din sumele defalcate din unele venituri ale bugetului de stat pentru echilibrarea bugetelor locale și din cota de 18,5% din impozitul pe venit, pentru anul 2017 și estimările pentru anii 2018-2020 ;

- adresa nr.5888/28 februarie 2017 transmisă de Direcția Generală de Asistență Socială și Protecția Copilului cu privire la valoarea pentru anul 2017 a transferurilor de la bugetul de stat alocate pentru finanțarea drepturilor persoanelor cu handicap ;

- Hotărârea Consiliului Județean Teleorman nr.31 din 27 martie 2017 privind repartizarea sumei defalcate din taxa pe valoarea adăugată, pentru finanțarea cheltuielilor privind drumurile județene, pentru anul 2017 și estimări pe anii 2018-2020 ;

- Hotărârea Consiliului Județean Teleorman nr.46 din 27 martie 2017 privind aprobarea acordării burselor de ajutor social pentru semestrul II al anului școlar 2016-2017 și a cuantumului acestora, alocate elevilor din cadrul Centrului Școlar de Educație Incluzivă Alexandria ;

- Hotărârea Consiliului Județean Teleorman nr.42 din 27 martie 2017 privind stabilirea cuantumului contribuțiilor defuncționare a centrelor de zi pentru protecția copilului de la nivelul municipiilor, orașelor și comunelor, precum și stabilirea cotei-părți de finanțare din bugetul județului, pentru anul 2017 ;

- Hotărârea Consiliului Județean Teleorman nr.37 din 27 martie 2017 privind aprobarea contribuției Județului Teleorman, prin Consiliul Județean Teleorman, la finanțarea Centrului Rezidențial pentru Persoane Vârstnice Dependente „Sf.Maria” din comuna Talpa, pentru perioada ianuarie-aprilie 2017;

- Hotărârea Consiliului Județean Teleorman nr.38 din 27 martie 2017 privind aprobarea contribuției Județului Teleorman, prin Consiliul Județean Teleorman, la finanțarea Centrului Social pentru Ingrijire Bătrâni și Persoane cu Nevoi Speciale, comuna Saelele, pentru anul 2017 ;

- Hotărârea Consiliului Județean Teleorman nr.36 din 27 martie 2017 privind aprobarea contribuției, sub formă de cotizație, a Județului Teleorman, prin Consiliul Județean Teleorman, la Asociația de Dezvoltare Intercomunitară „Managementul Deșeurilor Teleorman”, pentru anul 2017 ;

- Hotărârea Consiliului Județean Teleorman nr.34 din 27 martie 2017 privind aprobarea contribuției sub formă de cotizație a Județului Teleorman, prin Consiliul Județean Teleorman, la Asociația de Dezvoltare Intercomunitară „Teleormanul”, pentru anul 2017 ;

- Hotărârea Consiliului Județean Teleorman nr.35 din 27 martie 2017 privind aprobarea contribuției, sub formă de cotizație, a Județului Teleorman, prin Consiliul Județean Teleorman, la Asociația de Dezvoltare Intercomunitară „Situații de Urgență Sud Muntenia” pentru anul 2017 ;

- Hotărârea Consiliului Județean Teleorman nr.41 din 27 martie 2017 privind aprobarea bugetului de venituri și cheltuieli al Spitalului Județean de Urgență Alexandria pe anul 2017 ;

- Hotărârea Consiliului Județean Teleorman nr.40 din 27 martie 2017 privind aprobarea bugetului de venituri și cheltuieli al Spitalului de Pneumoftiziologie Roșiorii de Vede pe anul 2017 ;

- Hotărârea Consiliului Județean Teleorman nr.39 din 27 martie 2017 privind aprobarea bugetului de venituri și cheltuieli al Spitalului de Psihiatrie Poroschia pe anul 2017;

- rapoartele de avizare ale comisiilor de specialitate pe principalele domenii de activitate ale Consiliului Județean Teleorman ;

- prevederile art.4 alin.(1) lit.a), c), d) pct.d1), alin.(2), lit.a), alin.(3), alin.(4); art. alin.(1) lit. a), b), c), d), f), g), h), alin.(2), alin.(6), alin.(7) și pct.36 din anexele 4, 6, 7 și din Legea nr.6 din 16 februarie 2017 a bugetului de stat pe anul 2017 ;

- prevederile art.7, art.8. litera a), art.19 alin.(1) litera a), art.20 alin.(1) litera a), art.2 art.39 alin.(3), (4), (5), (6) și (8), art.45, art.46 și art.76¹ din Legea nr.273/2006 privind finanțele publice locale, cu modificările și completările ulterioare ;

- prevederile Legii nr.250/2016 privind aprobarea O.U.G nr.20/2016 pentru modificarea și completarea O.U.G nr.57/2015 privind salarizarea personalului plătit din fonduri publice în anul 2016, prorogarea unor termene, precum și unele măsuri fiscal-bugetare și pentru modificarea și completarea unor acte normative ;

- prevederile O.U.G nr. 99/2016 privind unele măsuri pentru salarizarea personalului plătit din fonduri publice, prorogarea unor termene, precum și unele măsuri fiscal-bugetare ;

- prevederile O.U.G nr. 2/2017 privind unele măsuri fiscal-bugetare, precum și modificarea și completarea unor acte normative ;

- prevederile H.G nr. 1/2017 pentru stabilirea salariului de bază minim brut pe țară garantat în plată ;

- prevederile H.G nr.38/2017 pentru aplicarea prevederilor art.3⁴ alin.(3) din O.U. nr.57/2015 privind salarizarea personalului plătit din fonduri publice în anul 2016, prorogarea unor termene, precum și unele măsuri fiscal-bugetare ;

- prevederile O.U.G. nr.17/2017 privind unele măsuri în domeniul învățământului ;

- Hotărârea Consiliului Județean Teleorman nr.5 din 25 ianuarie 2017 de aprobare a utilizării excedentului bugetar înregistrat la 31 decembrie 2016, pentru finanțarea unor cheltuieli ale secțiunii de funcționare și secțiunii de dezvoltare în anul 2017 ;

- prevederile art.31 alin.(1) lit.c) și alin.(4) literele a) și b) și ale art.69 alin.(1) lit.b) și alin.(3) lit.a) din Regulamentul de organizare și funcționare al Consiliului Județean Teleorman, aprobat prin Hotărârea nr.80 din 30 mai 2016 ;

- prevederile art.91 alin.(1) litera b) și f), și alin.(3) litera a) și ale art.104 alin.(1) litera c) și alin.(4) literele a) și b) din Legea nr.215/2001, republicată, cu modificările și completările ulterioare,

În temeiul prevederilor art. 97 din Legea administrației publice locale nr.215/2001 republicată, cu modificările și completările ulterioare,

H O T Ă R Ă Ș T E :

Art.1. - Se aprobă bugetul propriu al județului Teleorman pe anul 2017 și estimările pentru anii 2018-2020, conform anexelor nr.1, 2 și 3.

Art.2. - Se aprobă bugetul general consolidat al județului pe anul 2017 și estimările pentru anii 2018-2020, conform anexei nr.4.

Art.3. - Se aprobă numărul de personal, precum și fondul salariilor de bază, conform anexei nr.5.

Art.4 - Anexele nr.1, 2, 3, 4 și 5 fac parte integrantă din prezenta hotărâre.

Art.5 - Președintele Consiliului Județean Teleorman, prin Direcția economică, buget finanțe, asigură punerea în aplicare a prevederilor prezentei hotărâri.

Art.6 - Secretarul județului, prin Compartimentul Cancelarie, va comunica actul administrativ instituțiilor interesate, în termenul prevăzut de lege.

PRESEDINTE

Ionel Dănuț CRISTESCU

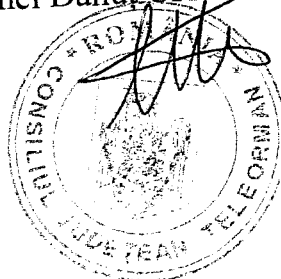

CONTRASEMNEAZĂ,
SECRETARUL JUDEȚULUI,

jr. Silvia OPRESCU

**DIRECȚIA ECONOMICĂ,
BUGET-FINANȚE,
ec. Valentina Melintescu**

**DIRECȚIA DEZVOLTARE
LOCALĂ,
ing. Victoria Păscuțu**

**DIRECȚIA MANAGEMENTUL
PROIECTELOR CU FINANȚARE
INTERNĂȚIONALĂ,
ing. Elena Sfinteș**

**DIRECȚIA COORDONARE
INSTITUȚII SUBORDONATE,
ing. Liliana Magheru**

**DIRECȚIA JURIDICĂ ȘI
ADMINISTRAȚIE PUBLICĂ LOCALĂ
jr. Iuliana Ionescu**

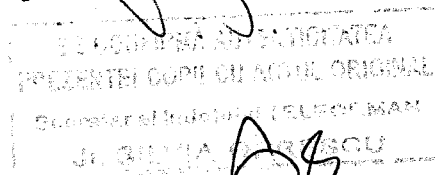

Alexandria,
Nr. 48 din 27 martie 2017

CONSILIUL JUDEȚEAN TELEORMAN

ANEXA 1

la Hotărârea nr.48 din 27 martie 2017

**SECȚIUNEA DE FUNCȚIONARE
A BUGETULUI PROPRIU AL JUDEȚULUI TELEORMAN PE ANUL 2017
SI ESTIMARI PENTRU ANII 2018-2020**

- mii lei -

Cod rând	Cod indicator	DENUMIREA INDICATORILOR	BUGET 2017	ESTIMARI 2018	ESTIMARI 2019	ESTIMARI 2020
1	00.01	TOTAL VENITURI	144.123	157.533	163.555	172.842
2	48.02	VENITURI PROPRII	39.324	40.488	40.911	49.355
3	00.02	I. VENITURI CURENTE	97.935	100.917	105.222	112.738
4	00.03	A. VENITURI FISCALE	102.760	104.884	110.042	119.481
5	00.04	A1. IMPOZIT PE VENIT, PROFIT SI CASTIGURI DIN CAPITAL	35.124	35.388	35.661	43.905
6	04.02	Cote si sume defalcate din impozitul pe venit	35.124	35.388	35.661	43.905
7	04.02.01	Cote defalcate din impozitul pe venit 11.25%	24.324	24.507	24.699	30.405
8	04.02.04	27 % din 18,5 % cote din impozitul pe venit pentru echilibrarea bugetelor locale	10.800	10.881	10.962	13.500
9	00.10	A4. IMPOZITE SI TAXE PE BUNURI SI SERVICII	67.636	69.496	74.381	75.576
10	11.02	Sume defalcate din TVA	67.136	68.896	73.781	74.926
11	11.02.01	Sume defalcate din taxa pe valoarea adăugată pentru finanțarea cheltuielilor descentralizate la nivelul județelor	38.140	39.382	42.926	43.680
12	11.02.05	Sume defalcate din taxa pe valoarea adăugată pentru drumurile județene	11.165	11.393	12.659	12.659
13	11.02.06	Sume defalcate din taxa pe valoarea adăugată pentru echilibrarea bugetelor locale	17.831	18.121	18.196	18.587
14	16.02	Taxe pe utilizarea bunurilor, autorizarea utilizării bunurilor sau pe desfasurarea de activitati	500	600	600	650
15	16.02.02	Impozit pe mijloacele de transport	400	500	500	550
16	16.02.02.01	Impozit pe mijloacele de transport deținute de persoane fizice	100	100	100	100
17	16.02.02.02	Impozit pe mijloacele de transport deținute de persoane juridice	300	300	300	300
18	16.02.03	Taxe si tarife pentru eliberarea de licențe si autorizatii de funcționare	100	100	100	100
19	00.12	C. VENITURI NEFISCALE	-4.825	-3.967	-4.820	-6.743
20	00.13	C1. VENITURI DIN PROPRIETATE	2.000	2.500	2.500	2.500
21	30.02	Venituri din proprietate	2.000	2.500	2.500	2.500
22	30.02.05	Venituri din concesiuni si inchirieri	2.000	2.500	2.500	2.500

Cod rând	Cod indicator	DENUMIREA INDICATORILOR	BUGET 2017	ESTIMARI 2018	ESTIMARI 2019	ESTIMARI 2020
23	00.14	C2. VANZARI DE BUNURI SI SERVICII	-6.825	-6.467	-7.320	-9.243
24	33.02	Venituri din prestari de servicii si alte activitati	1.300	1.500	1.600	1.700
25	33.02.50	Alte venituri din prestari servicii si alte activitati	1.300	1.500	1.600	1.700
26	35.02	Amenzi, penalitati si confiscari	100	150	150	150
27	35.02.50	Alte amenzi, penalitati si confiscari	100	150	150	150
28	36.02	Diverse venituri	300	350	400	450
29	36.02.50	Alte venituri	300	350	400	450
30	37.02	Transferuri voluntare, altele decat subventiile	-8.525	-8.467	-9.470	-11.543
31	37.02.03	Varsaminte din sectiunea de functionare pentru finantarea sectiunii de dezvoltare	-8.525	-8.467	-9.470	-11.543
32	00.17	IV. SUBVENTII	46.188	56.616	58.333	60.104
33	00.18	SUBVENTII DE LA ALTE NIVELE ALE ADMINISTRATIEI PUBLICE	46.188	56.616	58.333	60.104
34	42.02	Subventii de la bugetul de stat	46.188	56.616	58.333	60.104
35	00.20	B. Curente	46.188	56.616	58.333	60.104
36	42.02.21	Finantarea drepturilor acordate persoanelor cu handicap	46.188	56.616	58.333	60.104
37	49.02	TOTAL CHELTUIELI	147.477	157.533	163.555	172.842
38	50.02	Partea I-a SERVICII PUBLICE GENERALE	18.707	18.674	18.946	19.077
39	51.02	Autoritati publice si actiuni externe	12.510	12.458	12.591	12.698
40	51.02.01.03	Autorități executive	12.510	12.458	12.591	12.698
41	10	TITLUL I CHELTUIELI DE PERSONAL	10.500	11.000	11.000	11.000
42	10.01	Cheletuieli salariale in bani	8.620	9.120	9.120	9.120
43	10.01.01	Salarii de baza	7.550	8.050	8.050	8.050
44	10.01.05	Sporuri pentru conditii de munca	450	450	450	450
45	10.01.12	Indemnizatii platite unor persoane din afara unitatii	500	500	500	500
46	10.01.13	Indemnizatii de delegare	20	20	20	20
47	10.01.30	Alte drepturi salariale in bani	100	100	100	100
48	10.02	Cheletuieli salariale in natura	250	250	250	250
49	10.02.06	Vouchere de vacanta	250	250	250	250
50	10.03	Contributii	1.630	1.630	1.630	1.630
51	10.03.01	Contributii de asigurari sociale de stat	1.030	1.030	1.030	1.030
52	10.03.02	Contributii de asigurări de somaj	70	70	70	70
53	10.03.03	Contributii de asigurari sociale de sanatate	450	450	450	450

Cod rând	Cod indicator	DENUMIREA INDICATORILOR	BUGET 2017	ESTIMARI 2018	ESTIMARI 2019	ESTIMARI 2020
54	10.03.04	Contributii de asigurari pentru accidente de munca si boli profesionale	30	30	30	30
55	10.03.06	Contributii pentru concedii si indemnizatii	50	50	50	50
56	20	TITLUL II BUNURI SI SERVICII	1.543	1.458	1.591	1.698
57	20.01	Bunuri si servicii	1.063	953	1.035	1.067
58	20.01.01	Furnituri de birou	150	155	160	165
59	20.01.02	Materiale pentru curatenie	15	30	30	30
60	20.01.03	Încalzit, iluminat si forta motrica	250	200	225	230
61	20.01.04	Apa, canal si salubritate	50	42	45	45
62	20.01.05	Carburanti si lubrefianti	150	120	150	150
63	20.01.06	Piese de schimb	30	83	90	95
64	20.01.08	Posta, telecomunicatii, radio, tv, internet	155	123	125	127
65	20.01.09	Materiale si prestari de servicii cu caracter functional	243	185	190	200
66	20.01.30	Alte bunuri si servicii pentru întretinere si functionare	20	15	20	25
67	20.02	Reparatii curente	71	119	130	150
68	20.05	Bunuri de natura obiectelor de inventar	45	73	77	82
69	20.05.30	Alte obiecte de inventar	45	73	77	82
70	20.06	Deplasari, detasari, transferari	153	110	130	160
71	20.06.01	Deplasari interne, detaşări, transferări	140	100	120	150
72	20.06.02	Deplasari în străinătate	13	10	10	10
73	20.11	Carti, publicatii si materiale documentare	4	7	7	7
74	20.13	Pregatire profesionala	70	65	70	75
75	20.14	Protectia muncii	10	10	10	10
76	20.25	Cheltuieli judiciare si extrajudiciare, potrivit disp.legale	10	15	20	25
77	20.30	Alte cheltuieli	117	106	112	122
78	20.30.01	Reclama si publicitate	20	19	20	25
79	20.30.02	Protocol si reprezentare	35	25	30	35
80	20.30.03	Prime de asigurare non-viata	27	17	17	17
81	20.30.07	Fondul Presedintelui/Fondul conducatorului institutiei publice	10	10	10	10
82	20.30.30	Alte cheltuieli cu bunuri si servicii	25	35	35	35
83	55.02	Alte transferuri	467			
84	55.01.18	Alte transferuri curente interne	467			
85	54.02	Alte servicii publice generale	4.295	4.647	4.786	4.910
86	54.02.05	Fond de rezerva bugetara la dispozitia autoritatilor locale	1.000	1.000	1.000	1.000

Cod rând	Cod indicator	DENUMIREA INDICATORILOR	BUGET 2017	ESTIMARI 2018	ESTIMARI 2019	ESTIMARI 2020
87	54.02.10	Servicii publice comunitare de evidență a persoanelor	1.171	1.219	1.267	1.294
88	51	TITLUL VI TRANSFERURI INTRE UNITATI ALE ADMINISTRATIEI PUBLICE	1.171	1.219	1.267	1.294
89	51.01	Transferuri curente	1.171	1.219	1.267	1.294
90	51.01.01	Transferuri catre institutiї publice	1.171	1.219	1.267	1.294
91	54.02.50	Alte servicii publice generale	2.124	2.428	2.519	2.616
92	20	TITLUL II BUNURI SI SERVICII	1.500	1.603	1.694	1.791
93	20.30	Alte cheltuieli	1.500	1.603	1.694	1.791
94	20.30.30	Alte cheltuieli cu bunuri si servicii	1.500	1.603	1.694	1.791
95	51	TITLUL VI TRANSFERURI INTRE UNITATI ALE ADMINISTRATIEI PUBLICE	624	825	825	825
96	51.01	Transferuri curente	624	825	825	825
97	51.01.01	Transferuri catre institutiї publice (Centrul de Management al Apei)	165	165	165	165
98	51.01.15	Transferuri din bugetele locale pentru institutiile de asistenta sociala pentru persoanele cu handicap (Caminul Talpa si Saelele)	459	660	660	660
99	55.02	Tranzacții privind datoria publică și împrumuturi	1.000	900	900	800
100	30	TITLUL III DOBANZI	1.000	900	900	800
101	30.01	Dobanzi aferente datoriei publice interne	1.000	900	900	800
102	56.02	Transferuri cu caracter general între diferite nivele ale administrației	902	669	669	669
103	51	TITLUL VI TRANSFERURI INTRE UNITATI ALE ADMINISTRATIEI PUBLICE	902	669	669	669
104	51.01.14	Transferuri din bugetele consiliilor județene pentru finanțarea centrelor de zi pentru protecția copilului	902	669	669	669
105	59.02	Partea a II-a APARARE, ORDINE PUBLICA SI SIGURANTA NATIONALA	500	606	633	677
106	60.02	Aparare	200	290	306	324
107	60.02.02	Aparare nationala	200	290	306	324
108	20	TITLUL II BUNURI SI SERVICII	200	290	306	324
109	20.01	Bunuri si servicii	199	243	257	272
110	20.01.01	Furnituri de birou	7	8	8	9
111	20.01.02	Materiale pentru curatenie	2	2	2	2
112	20.01.03	Încalzit, iluminat și forța motrică	50	75	80	84
113	20.01.04	Apa, canal și salubritate	8	9	9	10
114	20.01.05	Carburanți și lubrifianți	8	9	9	10
115	20.01.06	Piese de schimb	2	2	2	2
116	20.01.08	Posta, telecomunicații, radio, tv, internet	10	14	15	16
117	20.01.09	Materiale și prestări de servicii cu caracter funcțional	108	120	127	134
118	20.01.30	Alte bunuri și servicii pentru întreținere și funcționare	4	4	5	5

Cod rând	Cod indicator	DENUMIREA INDICATORILOR	BUGET 2017	ESTIMARI 2018	ESTIMARI 2019	ESTIMARI 2020
119	20.02	Reparatii curente		9	9	10
120	20.05	Bunuri de natura obiectelor de inventar		29	31	32
121	20.05.30	Alte obiecte de inventar		29	31	32
122	20.30	Alte cheltuieli	1	9	9	10
123	20.30.03	Prime de asigurare non-viata	1			
124	20.30.30	Alte cheltuieli cu bunuri si servicii		9	9	10
125	61.02	Ordine publica si siguranta nationala	300	316	327	353
126	61.02.05	Protectie civila și protecția contra incendiilor	230	246	257	283
127	20	TITLUL II BUNURI SI SERVICII	230	246	257	283
128	20.01	Bunuri si servicii	95	111	120	143
129	20.01.01	Furnituri de birou	5	5	10	15
130	20.01.02	Materiale pentru curatenie	5	7	9	13
131	20.01.05	Carburanti si lubrefianti	15	20	20	25
132	20.01.06	Piese de schimb	1	1	1	1
133	20.01.08	Posta, telecomunicatii, radio, tv, internet	10	15	15	19
134	20.01.09	Materiale si prestari de servicii cu caracter functional	59	63	65	70
135	20.05	Bunuri de natura obiectelor de inventar	5	10	10	10
136	20.05.30	Alte obiecte de inventar	5	10	10	10
137	20.30	Alte cheltuieli	130	125	127	130
138	20.30.30	Alte cheltuieli cu bunuri si servicii	130	125	127	130
139	61.02.50	Aite cheltuieli in domeniul ordinii publice si sigurantei nationale	70	70	70	70
140	10	TITLUL I CHELTUIELI DE PERSONAL	20	20	20	20
141	10.01	Cheltuieli salariale in bani	20	20	20	20
142	10.01.12	Indemnizatii platite unor persoane din afara unitatii	20	20	20	20
143	20	TITLUL II BUNURI SI SERVICII	50	50	50	50
144	20.01	Bunuri si servicii	50	50	50	50
145	20.30.30	Alte cheltuieli cu bunuri si servicii	50	50	50	50
146	64.02	Partea a III-a CHELTUIELI SOCIAL-CULTURALE	109.720	122.037	125.002	127.769
147	65.02	Invatamant	19.017	19.528	20.270	20.625
148	65.02.03	Invatamant prescolar si primar	7.106	7.398	7.398	7.398
149	65.02.03.01	Invatamant prescolar	2.842	3.000	3.000	3.000
150	57	TITLUL IX ASISTENTA SOCIALA (cod 57.02)	2.842	3.000	3.000	3.000
151	57.02	Ajutoare sociale (cod 57.02.01 la 57.02.04)	2.842	3.000	3.000	3.000

Cod rând	Cod indicator	DENUMIREA INDICATORILOR	BUGET 2017	ESTIMARI 2018	ESTIMARI 2019	ESTIMARI 2020
152	57.02.02	Ajutoare sociale in natura	2.842	3.000	3.000	3.000
153	65.02.03.02	Învatământ primar	4.264	4.398	4.398	4.398
154	57	TITLUL IX ASISTENTA SOCIALA (cod 57.02)	4.264	4.398	4.398	4.398
155	57.02	Ajutoare sociale (cod 57.02.01 la 57.02.04)	4.264	4.398	4.398	4.398
156	57.02.02	Ajutoare sociale in natura	4.264	4.398	4.398	4.398
157	65.02.07	Învatământ nedefinitibil prin nivel	11.911	12.130	12.872	13.227
158	65.02.07.04	Învatământ special	11.911	12.130	12.872	13.227
159	10	TITLUL I CHELTUIELI DE PERSONAL	10.431	10.621	11.306	11.598
160	10.01	Cheltuieli salariale in bani	8.238	8.450	9.033	9.231
161	10.01.01	Salarii de baza	7.009	7.387	7.920	8.087
162	10.01.06	Alte sporuri	28	22	23	23
163	10.01.10	Fond pentru posturi ocupate prin cumul	3			
164	10.01.11	Fond aferent platii cu ora	923	895	935	957
165	10.01.12	Indemnizatii platite unor persoane din afara unitatii	25	18	19	20
166	10.01.15	Alocatii pt.transportul la si de la locul de munca	100	100	107	113
167	10.01.30	Alte drepturi salariale in bani	150	28	29	31
168	10.02	Cheltuieli salariale in natura	268	268	268	268
169	10.02.05	Transportul la si de la locul de munca				
1670	10.02.06	Vouchere de vacanta	268	268	268	268
171	10.03	Contributii	1.925	1.903	2.005	2.099
172	10.03.01	Contributii de asigurari sociale de stat	1.311	1.334	1.404	1.484
173	10.03.02	Contributii de asigurări de somaj	49	42	43	45
174	10.03.03	Contributii de asigurari sociale de sanatate	437	423	447	457
175	10.03.04	Contributii de asigurari pentru accidente de munca si boli profesionale	21	11	12	12
176	10.03.06	Contributii pentru concedii si indemnizatii	107	93	99	101
177	20	TITLUL II BUNURI SI SERVICII	1.032	1.294	1.339	1.388
178	20.01	Bunuri si servicii	441	516	534	554
179	20.01.01	Furnituri de birou	22	27	27	32
180	20.01.02	Materiale pentru curatenie	19	22	24	24
181	20.01.03	Încalzit, iluminat si forta motrica	118	132	140	143
182	20.01.04	Apa, canal si salubritate	30	37	38	39
183	20.01.05	Carburanti si lubrefianti	17	18	19	20
184	20.01.06	Piese de schimb	10	13	14	15

Cod rând	Cod indicator	DENUMIREA INDICATORILOR	BUGET 2017	ESTIMARI 2018	ESTIMARI 2019	ESTIMARI 2020
185	20.01.08	Posta, telecomunicatii, radio, tv, internet	21	21	21	26
186	20.01.09	Materiale si prestari de servicii cu caracter functional	44	46	48	50
187	20.01.30	Alte bunuri si servicii pentru intretinere si functionare	160	200	203	205
188	20.02	Reparatii curente	190	226	229	237
189	20.03	Hrana	257	384	399	416
190	20.03.01	Hrana pentru oameni	257	384	399	416
191	20.04	Medicamente si materiale sanitare	1	1	1	1
192	20.04.01	Medicamente	1	1	1	1
193	20.05	Bunuri de natura obiectelor de inventar	61	65	70	71
194	20.05.01	Uniforme si echipament	1	1	1	1
195	20.05.30	Alte obiecte de inventar	60	64	69	70
196	20.06	Deplasari, detasari, transferari	11	13	13	13
197	20.06.01	Deplasari interne, detaşări, transferări	11	13	13	13
198	20.11	Carti, publicatii si materiale documentare	9	13	13	13
199	20.13	Pregatire profesionala	12	21	21	21
200	20.14	Protectia muncii	5	5	5	5
201	20.30	Alte cheltuieli	45	50	54	57
202	20.30.30	Alte cheltuieli cu bunuri si servicii	45	50	54	57
203	57	TITLUL IX ASISTENTA SOCIALA	126	112	118	125
204	57.02	Ajutoare sociale	126	112	118	125
205	57.02.01	Ajutoare sociale in numerar	126	112	118	125
206	59	Alte cheltuieli	322	103	109	116
207	59.01	Burse	16	72	76	81
208	59.17	Despagubiri civile	306	31	33	35
209	66.02	Sanatate	413	345	345	345
210	66.02.06	Servicii medicale in unitati sanitare cu paturi	413	345	345	345
211	20	TITLUL II BUNURI SI SERVICII	288	170	170	170
212	20.30	Alte cheltuieli	170	170	170	170
213	20.30.30	Alte cheltuieli cu bunuri si servicii	170	170	170	170
214	20.12	Consultanță și expertiză	118			
215	51	TITLUL VI TRANSFERURI INTRE UNITATI ALE ADMINISTRATIEI PUBLICE	125	175	175	175
216	51.01	Transferuri curente	125	175	175	175

Cod rând	Cod indicator	DENUMIREA INDICATORILOR	BUGET 2017	ESTIMARI 2018	ESTIMARI 2019	ESTIMARI 2020
217	51.01.46	Transferuri din bugetele locale pentru finantarea cheltuielilor curente din domeniul sanatatii	125	175	175	175
218	66.02.06.02	Spitalul de Pneumoftiziologie Rosiorii de Vede	125	175	175	175
219	51	TITLUL VI TRANSFERURI INTRE UNITATI ALE ADMINISTRATIEI PUBLICE	125	175	175	175
220	51.01	Transferuri curente	125	175	175	175
221	51.01.46	Transferuri din bugetele locale pentru finantarea cheltuielilor curente din domeniul sanatatii	125	175	175	175
222	66.02.06.04	Spitale generale	288	170	170	170
223	20	TITLUL II BUNURI SI SERVICII	288	170	170	170
224	20.30	Alte cheltuieli	170	170	170	170
225	20.30.30	Alte cheltuieli cu bunuri si servicii	170	170	170	170
226	20.12	Consultanță și expertiză	118			
227	67.02.	Cultura, recreere si religie	11.317	12.329	12.534	13.107
228	67.02.03	Servicii culturale	5.150	5.441	5.539	5.649
229	67.02.03.02	Biblioteci publice comunale, orasenesti, municipale	929	1.073	1.157	1.158
230	10	TITLUL I CHELTUIELI DE PERSONAL	715	848	932	933
231	10.01	Cheltuieli salariale in bani	559	667	733	733
232	10.01.01	Salarii de baza	556	664	730	730
233	10.01.13	Indemnizatii de delegare	3	3	3	3
234	10.02	Cheltuieli salariale in natura	25	25	25	25
235	10.02.06	Vouchere de vacanta	25	25	25	25
236	10.03	Contributii	131	156	174	175
237	10.03.01	Contributii de asigurari sociale de stat	90	108	119	119
238	10.03.02	Contributii de asigurări de somaj	3	4	5	6
239	10.03.03	Contributii de asigurari sociale de sanatate	31	36	40	40
240	10.03.04	Contributii de asigurari pentru accidente de munca si boli profesionale	2	2	3	3
241	10.03.06	Contributii pt.concedii si indemnizatii	5	6	7	7
242	20	TITLUL II BUNURI SI SERVICII	214	225	225	225
243	20.01	Bunuri si servicii	135	148	154	154
244	20.01.01	Furnituri de birou	6	6	6	6
245	20.01.02	Materiale pentru curatenie	7	6	6	6
246	20.01.03	Încalzit, iluminat si forta motrica	30	40	45	45

Cod rând	Cod indicator	DENUMIREA INDICATORILOR	BUGET 2017	ESTIMARI 2018	ESTIMARI 2019	ESTIMARI 2020
247	20.01.04	Apa, canal si salubritate	4	5	5	5
248	20.01.05	Carburanti si lubrefianti	7	7	8	8
249	20.01.06	Piese de schimb	2	3	3	3
250	20.01.08	Posta, telecomunicatii, radio, tv, internet	5	6	6	6
251	20.01.09	Materiale si prestari de servicii cu caracter functional	38	45	45	45
252	20.01.30	Alte bunuri si servicii pentru întretinere si functionare	36	30	30	30
253	20.02	Reparatii curente	40	30	24	24
254	20.05	Bunuri de natura obiectelor de inventar	7	5	5	5
255	20.05.30	Alte obiecte de inventar	7	5	5	5
256	20.06	Deplasari, detasari, transferari	9	9	9	9
257	20.06.01	Deplasari interne, detaşări, transferări	9	9	9	9
258	20.11	Carti, publicatii si materiale documentare	20	30	30	30
259	20.13	Pregatire profesionala	3	3	3	3
260	67.02.03.03	Muzee	1.027	1.127	1.184	1.293
261	51	TITLUL VI TRANSFERURI INTRE UNITATI ALE ADMINISTRATIEI PUBLICE	1.027	1.127	1.184	1.293
262	51.01	Transferuri curente	1.027	1.127	1.184	1.293
263	51.01.01	Transferuri catre institutii publice	1.027	1.127	1.184	1.293
264	67.02.03.30	Centre pentru conservarea si promovarea culturii traditionale	2.994	3.241	3.198	3.198
265	51	TITLUL VI TRANSFERURI INTRE UNITATI ALE ADMINISTRATIEI PUBLICE	2.994	3.241	3.198	3.198
266	51.01	Transferuri curente	2.994	3.241	3.198	3.198
267	51.01.01	Transferuri catre institutii publice	2.994	3.241	3.198	3.198
268	67.02.03.30	Alte servicii culturale	200			
269	20	TITLUL II BUNURI SI SERVICII	200			
270	20.30	Alte cheltuieli	200			
271	20.30.30	Alte cheltuieli cu bunuri si servicii	200			
272	67.02.06	Servicii religioase	6.167	6.888	6.995	7.458
273	59	TITLUL IX ALTE CHELTUIELI	6.167	6.888	6.995	7.458
274	59.15	Contributii la salarizarea personalului neclerical	6.167	6.888	6.995	7.458
275	68.02	Asigurari si asistenta sociala	78.973	89.835	91.853	93.692
276	68.02.06	Asistenta sociala pentru familie si copii - DGASPC	78.908	89.778	91.791	93.628
277	10	TITLUL I CHELTUIELI DE PERSONAL	27.629	28.037	28.320	28.372
278	10.01	Cheltuieli salariale in bani	23.456	23.844	24.127	24.174

Cod rând	Cod indicator	DENUMIREA INDICATORILOR	BUGET 2017	ESTIMARI 2018	ESTIMARI 2019	ESTIMARI 2020
279	10.01.01	Salarii de baza	20.337	20.719	21.002	21.039
280	10.01.05	Sporuri pentru conditii de munca	3.093	3.095	3.095	3.105
281	10.01.30	Alte drepturi salariale in bani	26	30	30	30
282	10.02	Cheletuiei salariale in natura	1.104	1.104	1.104	1.104
283	10.02.06	Vouchere de vacanta	1.104	1.104	1.104	1.104
284	10.03	Contributii	3.069	3.089	3.089	3.094
285	10.03.01	Contributii de asigurari sociale de stat	2.000	2.020	2.020	2.025
286	10.03.02	Contributii de asigurări de somaj	90	90	90	90
287	10.03.03	Contributii de asigurari sociale de sanatate	800	800	800	800
288	10.03.04	Contributii de asigurari pentru accidente de munca si boli profesionale	29	29	29	29
289	10.03.06	Contributii pentru concedii si indemnizatii	150	150	150	150
290	20	TITLUL II BUNURI SI SERVICII	4.866	4.900	4.900	4.900
291	20.01	Bunuri si servicii	1.790	1.747	1.819	1.794
292	20.01.01	Furnituri de birou	45	101	107	113
293	20.01.02	Materiale pentru curatenie	206	155	164	174
294	20.01.03	Încalzit, iluminat si forta motrica	559	516	546	577
295	20.01.04	Apa, canal si salubritate	196	222	235	148
296	20.01.05	Carburanti si lubrefianti	54	60	60	60
297	20.01.06	Piese de schimb	48	52	55	58
298	20.01.07	Transport	8	4	5	5
299	20.01.08	Posta, telecomunicatii, radio, tv, internet	107	123	130	138
300	20.01.09	Materiale si prestari de servicii cu caracter functional	106	53	56	60
301	20.01.30	Alte bunuri si servicii pentru intretinere si functionare	461	461	461	461
302	20.02	Reparatii curente	39	184	195	206
303	20.03	Hrana	2.057	2.096	1.978	1.955
304	20.03.01	Hrana pentru oameni	2.057	2.096	1.978	1.955
305	20.04	Medicamente si materiale sanitare	62	59	62	65
306	20.04.01	Medicamente	52	48	50	53
307	20.04.02	Materiale sanitare	10	11	12	12
308	20.05	Bunuri de natura obiectelor de inventar	493	449	473	500
309	20.05.01	Uniforme si echipament	200	168	177	187
310	20.05.02	Lenjerie si accesorii de pat	93	67	70	74
311	20.05.30	Alte obiecte de inventar	200	214	226	239
312	20.06	Deplasari, detasari, transferari	34	4	5	5

Cod rând	Cod indicator	DENUMIREA INDICATORILOR	BUGET 2017	ESTIMARI 2018	ESTIMARI 2019	ESTIMARI 2020
313	20.06.01	Deplasari interne, detaşări, transferări	34	4	5	5
314	20.13	Pregătire profesionala	21	2	2	2
315	20.14	Protecția muncii	19	5	5	5
316	20.30	Alte cheltuieli	351	354	361	368
317	20.30.01	Reclama si publicitate	1	1	1	1
318	20.30.03	Prime de asigurare non-viata	45	48	50	52
319	20.30.30	Alte cheltuieli cu bunuri si servicii	305	305	310	315
320	51	TITLUL VI TRANSFERURI INTRE UNITATI ALE ADMINISTRATIEI PUBLICE	46.188	56.616	58.333	60.104
321	51.01	Transferuri curente	46.188	56.616	58.333	60.104
322	51.01.15	Transferuri din bugetele locale pentru institutiile de asistenta sociala pentru persoanele cu handicap	46.188	56.616	58.333	60.104
323	57	TITLUL VIII ASISTENTA SOCIALA	225	225	238	252
324	57.02	Ajutoare sociale	225	225	238	252
325	57.02.01	Ajutoare sociale in numerar	225	225	238	252
326	68.02.50	Alte cheltuieli in domeniul asigurarilor si asistentei sociale	65	57	62	64
327	10	TITLUL I CHELTUIELI DE PERSONAL	65	57	62	64
328	10.01	Cheltuieli salariale in bani	52	49	52	53
329	10.01.12	Indemnizatii platite unor persoane din afara unitatii	52	49	52	53
330	10.03	Contributii	13	8	10	11
331	10.03.01	Contributii de asigurari sociale de stat	8	4	5	6
332	10.03.03	Contributii de asigurari sociale de sanatate	3	2	3	3
333	10.03.04	Contributii de asigurari pentru accidente de munca si boli profesionale	2	2	2	2
334	69.02	Partea a IV-a SERVICII SI DEZVOLTARE PUBLICA, LOCUINTE, MEDIU SI APE	1.729	1.884	1.995	2.127
335	70.02	Locuinte, servicii si dezvoltare publica	1.729	1.884	1.995	2.127
336	70.02.50	Alte servicii in domeniile locuintelor, serviciilor si dezvoltarii comunale	1.729	1.884	1.995	2.127
337	51	TITLUL VI TRANSFERURI INTRE UNITATI ALE ADMINISTRATIEI PUBLICE	1.729	1.884	1.995	2.127
339	51.01	Transferuri curente	1.729	1.884	1.995	2.127
339	51.01.01	Transferuri catre institutii publice	1.729	1.884	1.995	2.127
340	79.02	Partea a V-a ACTIUNI ECONOMICE	16.821	14.332	16.979	23.192
341	80.02	Actiuni generale economice, comerciale si de munca	373	380	420	440
342	80.02.01	Actiuni generale economice si comerciale	373	380	420	440

Cod rând	Cod indicator	DENUMIREA INDICATORILOR	BUGET 2017	ESTIMARI 2018	ESTIMARI 2019	ESTIMARI 2020
343	80.02.01.30	Alte cheltuieli pt. actiuni generale, economice si comerciale	373	380	420	440
344	20	TITLUL II BUNURI SI SERVICII	373	380	420	440
345	20.06	Deplasari, detasari, transferari	7	10	10	10
346	20.06.02	Deplasari în străinătate	7	10	10	10
347	20.30	Alte cheltuieli	366	370	410	430
348	20.30.30	Alte cheltuieli cu bunuri si servicii	366	370	410	430
349	84.02	Transporturi	16.448	13.952	16.559	22.752
350	84.02.03	Transport rutier	16.448	13.952	16.559	22.752
351	84.02.03.01	Drumuri si poduri	16.448	13.952	16.559	22.752
352	20	TITLUL II BUNURI SI SERVICII	14.052	11.556	14.163	20.356
353	20.02	Reparatii curente	14.022	11.516	14.113	20.306
354	20.30.30	Alte cheltuieli cu bunuri si servicii	30	40	50	50
355	80	TITLUL XVI RAMBURSARI DE CREDITE	2.396	2.396	2.396	2.396
356	80.02	Rambursari de credite interne	2.396	2.396	2.396	2.396
357	80.02.05	Rambursari de credite aferente datoriei publice interne locale	2.396	2.396	2.396	2.396

PRESEDINTE,

Ionel Danut CRISTESCU

DIRECTIA ECONOMICA,
BUGET-FINANTE,

ec. Valentina Melnicescu

DIRECTIA DEZVOLTARE
LOCALA,

ing. Victoria Pascutu

DIRECTIA COORDONARE
INSTITUTII SUBORDONATE,

ing. Liliana Maghefu

DIRECTIA MANAGEMENTUL PROIECTELOR
CU FINANTARE INTERNATIONALA,

ing. Elena Sfintes

CONTRASEMNEAZA,
SECRETAR AL JUDETELUI

jr. Silvia OPRESCU

DIRECTIA JURIDICA

SI ADMINISTRATIE PUBLICA LOCALA

jr. Iuliana Ionescu

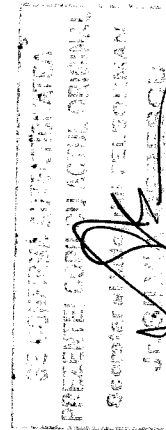

SECȚIUNEA DE DEZVOLTARE
A BUGETULUI PROPRIU AL JUDEȚULUI TELEORMAN PE ANUL 2017
SI ESTIMARI PENTRU ANII 2018-2020

- mii lei -

Cod rând	Cod indicator	DENUMIREA INDICATORILOR	BUGET 2017	ESTIMARI 2018	ESTIMARI 2019	ESTIMARI 2020
1	00.01	TOTAL VENITURI	89.576	108.361	109.362	111.433
2	00.02	I. VENITURI CURENTE	8.525	8.467	9.470	11.543
3	00.12	C. VENITURI NEFISCALE	8.525	8.467	9.470	11.543
4	37.02	Transferuri voluntare	8.525	8.467	9.470	11.543
5	37.02.03	Varsaminte din secțiunea de funcționare pentru finanțarea secțiunii de dezvoltare	8.525	8.467	9.470	11.543
6	00.17	IV. SUBVENTII	81.051	99.894	99.892	99.890
7	00.18	SUBVENTII DE LA ALTE NIVELE ALE ADMINISTRATIEI PUBLICE	81.051	99.894	99.892	99.890
8	42.02	Subvenții de la bugetul de stat	81.051	99.894	99.892	99.890
9	00.19	A. De capital	81.051	99.894	99.892	99.890
10	42.02.20	Subvenții de la bugetul de stat către bugetul local pentru finanțarea proiectelor cu finanțare nerambursabilă	2.006			
11	42.02.65	Finanțarea Programului National de Dezvoltare Locala	79.045	99.894	99.892	99.890
12	00.20	B. Curente				
13	49.02	TOTAL CHELTUIELI	118.496	108.361	109.362	111.433
14	64.02	Partea a III-a CHELTUIELI SOCIAL-CULTURALE	2.541	11	12	83
15	65.02	Invatamant	10	11	12	13
16	71	TITLUL X ACTIVE NEFINANCIARE	10	11	12	13
17	71.01	Active fixe	10	11	12	13
18	71.01.30	Alte active fixe	10	11	12	13
19	65.02.07.04	Invatamant special	10	11	12	13
20	71	TITLUL X ACTIVE NEFINANCIARE	10	11	12	13
21	71.01	Active fixe	10	11	12	13
22	71.01.30	Alte active fixe	10	11	12	13

Cod rând	Cod indicator	DENUMIREA INDICATORILOR	BUGET 2017	ESTIMARI 2018	ESTIMARI 2019	ESTIMARI 2020
23	66.02	Sanatate	2.416			
24	66.02.06.01	Spitalul Judetean de Urgenta Alexandria	2.366			
25	51	TITLUL VI TRANSFERURI INTRE UNITATI ALE ADMINISTRATIEI PUBLICE	2.366			
26	51.02	Transferuri de capital	2.366			
27	51.02.28	Transferuri din bugetele locale pt.finantarea celtuieiilor de capital din domeniul sanatatii	2.366			
28	66.02.06.02	Spitalul de Pneumofiziologie Rosiorii de Vede	50			
29	51	TITLUL VI TRANSFERURI INTRE UNITATI ALE ADMINISTRATIEI PUBLICE	50			
30	51.02	Transferuri de capital	50			
31	51.02.12	Transferuri pentru finantarea investitiilor la spitale	50			
32	67.02	Cultura, recreere si religie	11			70
33	67.02.03	Servicii culturale	11			70
34	67.02.03.02	Biblioteci publice comunale, orasenesti, municipale	5			
35	71	TITLUL X ACTIVE NEFINANCIARE	5			
36	71.01	Active fixe	5			
37	71.01.30	Alte active fixe	5			
38	67.02.03.03	Muzee	6			70
39	51	TITLUL VI TRANSFERURI INTRE UNITATI ALE ADMINISTRATIEI PUBLICE	6			70
40	51.02	Transferuri de capital	6			70
41	51.02.29	Alte transferuri de capital catre institutii publice	6			70
42	68.02	Asigurari si asistenta sociala	104			
43	68.02.06	Asistenta sociala pentru familie si copii	104			
44	71	TITLUL X ACTIVE NEFINANCIARE	104			
45	71.01	Active fixe	104			
46	71.01.02	Masini, echipamente si mijloace de transport	54			
47	71.01.30	Alte active fixe	50			
48	79.02	Partea a V-a ACTIUNI ECONOMICE	115.955	108.350	109.350	111.350
49	80.02	Actiuni generale economice, comerciale si de munca	4.955	6.350	6.350	6.350
50	80.02.01	Actiuni generale economice si comerciale	4.955	6.350	6.350	6.350
51	80.02.01.30	Alte cheltuieli pt.actiuni generale, economice si comerciale	4.955	6.350	6.350	6.350
52	56	TITLUL VIII PROIECTE CU FINANTARE DIN FONDURI EXTERNE NERAMBURSABILE	2.006			
53	56.01.01	Finantarea nationala	2.006			

Cod rând	Cod indicator	DENUMIREA INDICATORILOR	BUGET 2017	ESTIMARI 2018	ESTIMARI 2019	ESTIMARI 2020
54	56.01.02	Finantarea externa nerambursabila				
55	56.01.03	Cheltuieli neeligibile				
55	71	TITLUL X ACTIVE NEFINANCIARE	1.599	5.000	5.000	5.000
56	71.01	Active fixe	1.599	5.000	5.000	5.000
57	71.01.30	Alte active fixe	1.599	5.000	5.000	5.000
58	80	TITLUL XVI RAMBURSARI DE CREDITE	1.350	1.350	1.350	1.350
59	80.04	Rambursari de credite interne	1.350	1.350	1.350	1.350
60	80.04.05	Rambursari de credite aferente datoriei publice interne locale	1.350	1.350	1.350	1.350
61	84.02	Transporturi	111.000	102.000	103.000	105.000
62	84.02.03	Drumuri si poduri	111.000	102.000	103.000	105.000
63	71	TITLUL X ACTIVE NEFINANCIARE	111.000	102.000	103.000	105.000
64	71.01	Active fixe	111.000	102.000	103.000	105.000
65	71.01.30	Alte active fixe	111.000	102.000	103.000	105.000

PRESEDINTE,

Ionel Danut CRISTESCU

CONTRASEMNEAZA,
SECRETAR AL JUDETELULUI

Jr. Silvia OPRESCU

DIRECTIA COORDONARE
INSTITUTII SUBORDONATE,

ing. Liliana Magheru

DIRECTIA ECONOMICA
BUGET-FINANTE

ec. Valentina Melintescu

DIRECTIA DEZVOLTARE
LOCALA

ing. Victoria Pascutu

DIRECTIA MANAGEMENTUL PROIECTELOR
CU FINANTARE INTERNATIONALA,

ing. Elena Sfintes

DIRECTIA JURIDICA
SI ADMINISTRATIE PUBLICA LOCALA

Jr. Iuliana Ionescu

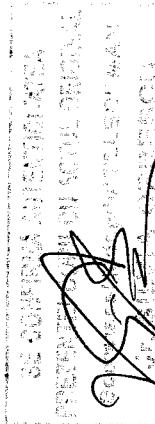

PROGRAMUL DE INVESTIȚII PUBLICE PE ANUL 2017

Nr. crt.	Denumirea obiectivului Data inceperii executiei (luna, an) Nr. si data acord MEF Nr. si data act de aprobare	Valoare inițială	Valoare totala actualizata	Total an 2017	Cheltuieli							Excedent la 31 decembrie 2016	Capacitati	Termen PIF				
					Fonduri externe nerambursabile (cod indicator 56), din care :			O.U.G. nr.28/2013	BUGET LOCAL (cheltuieli neeligibile)	a					b		11	12
					7	8	9			10	11				12			
																Buget de stat		
0	1	2	3	4	5	6	7	8	9	10	11	12	13	14	15			
	TOTAL din care:	333.926 284.634	290.333 252.401	114.724 106.856	2.006	223				79.045 79.045	4.536 1.302	28.914 26.509						
A.	Lurari noi																	
B.	Lurari in continuare	329.929 284.634	286.336 252.401	110.727 106.856						79.045 79.045	3.362 1.302	28.320 26.509						
C.	Alte cheltuieli de investitii (dotari independente, cheltuieli de proiectare, executie lucrari de consolidare cladiri)	3.997	3.997	3.997	2.006	223					1.174	594						
Din TOTAL desfasurat potrivit clasificatiei, pe capitole bugetare																		
Cap.65-12 Invatamant		10	10	10									10					
Total, din care :																		
C. Alte cheltuieli de investitii		10	10	10									10					
total din care :																		
1	Detari independente (Centrul Scolar de Educatie Incluziva Alexandria)	10	10	10									10		2017			
Cap.67-12 Cultura, recreere si religie		5	5	5									5					
Total, din care :																		
C. Alte cheltuieli de investitii		5	5	5									5					
total din care :																		
1	Detari independente (Biblioteca Județeană)	5	5	5									5		2017			
Cap.68-12 Asigurari si asistenta sociala		104	104	104									104					
Total, din care :																		
C. Alte cheltuieli de investitii		104	104	104									104					
total din care :																		
1	Detari independente (D.G.A.S.P.C)	104	104	104									104		2017			

Nr. crt.	Denumirea obiectivului Data inceperii executiei (luna, an) Nr. si data acord MEF Nr. si data act de aprobare	Valoare inițială	Valoare totala actualizata	Total an 2017	Cheltuieli					Excedent la 31 decembrie 2016	Capacitati	Termen PIF
					Fonduri externe nerambursabile (cod indicator 56), din care :			O.U.G. nr.28/2013	BUGET LOCAL (cheltuieli neeligibile)			
					a	b	c					
Cap. 80-42 Actiuni generale economice, comerciale si de munca,												
Total, din care :												
B.	Lucrari in continuare	4.323	4.219	3.605	2.006	223	782	594				
	Total, din care:	1.106	1.020	27			27					
1	Reabilitare cladire Centru de Recoilat	1.317	1.213	5			5				2016	
2	Reconstrucție ecologică forestieră pe terenuri degradate în perimetrul de ameliorare Mavrodin, comuna Mavrodin	1.106	1.020	22			22					
C.	Alte cheltuieli de investitii	3.006	3.006	3.578	2.006	223	755	594				
	Total din care:											
1	Alte cheltuieli de investitii	3.006	3.006	3.578	2.006	223	755	594				
Cap. 84-42 Transporturi												
Total, din care												
B.	Lucrari in continuare	328.912	285.423	111.000			79.045	28.320				
	Total, din care:	283.528	251.381	106.856			79.045	26.509				
1	Modernizare DJ 504, limita judet Giurgiu-Cernetu, km 30+000-42+060, L=12,060 km HCJ nr. 65 din 27.03.2014	32.458	28.696	7.251			6.810	441			2017	
		27.861	24.761	7.006			6.810	196				
2	Reabilitare DJ 504, Alexandria (DE70) -Orbeasca de Sus-Talarasti de Sus-limita judet Arges, Km 54+187-110+926, L=16,739 km, HCJ nr. 65 din 27.03.2014	134.195	122.387	74.191			72.235	1.956			2017	
		115.250	106.098	73.091			72.235	856				
3	Reabilitare si modernizare DJ 612A, Rosiorii de Vede-Balata Saata, km 17+527-33+649, L=16,122 km, HCJ nr. 65 din 27.03.2014	36.232	27.711	234				234			2016	
		31.105	25.040									
4	Reabilitare si modernizare DJ 679 B, Scroasca (DN65A)-Steanu-Iim. Jud. Olt, km.0+000-13+500, L=13,500 km	35.312	19.420	7.134				51	7.083		2017	
		30.313	16.726	6.973				50	6.923			
5	Modernizare DJ 601 C, Cosmesti (DJ 601 B)-Galateni (DJ 506) km 0+000-km 7+338, L=7,338 km	16.832	15.698	10.379				51	10.328		2018	
		14.442	13.254	9.654				50	9.604			
6	Modernizare DJ 601 C, Galateni (DJ 506)-Perii Brosteni (DJ 504), km. 7+364-17+363, L=9,999 km	23.731	21.443	7.239				51	7.188		2018	
		20.368	18.508	6.823				50	6.773			
7	Reabilitare DJ 612 B Satu Vechi (DJ 612 A) Dracsenei-Beuca-Dobrotești (DN 65A), km 0+000 - 15+525, L=15,525 km	46.015	45.970	500				500			2017	
		40.902	43.735	50				50				
8	Consolidare DJ 679 E km 19+535-km 19+615 pe raza comunei Talarasti de Sus, in punctul Coasta lui Calinescu L=0,080 km	3.837	3.798	3.772				51	3.721		2017	
		3.287	3.259	3.259				50	3.209			

Nr. crt.	Denumirea obiectivului Data inceperii executiei (luna, an) Nr. si data acord MEF Nr. si data act de aprobare	Valoare inițială	Valoare totală actualizată	Total an 2017	Cheltuieli					Excedent la 31 decembrie 2016	Capacitati	Termen PIF		
					Fonduri externe nerambursabile (cod indicator 55), din care :									
					a		b		c				O.U.G. nr.28/2013	BUGET LOCAL (cheltuieli neeligibile)
					Buget de stat	Uniunea Europeana	Buget local (cofinanțare)	Buget local (cofinanțare)						
C.	Alte cheltuieli de investitii Total din care:	300	300	300				300						
1	Alte cheltuieli de investitii (cheltuieli de proiectare)	300	300	300				300						

PRESEDINTE,

Ionel Danut CRISTESCU



DIRECTIA ECONOMICA,
BUGET-FINANTE,
ec. Valentina Meintescu

DIRECTIA DEZVOLTARE
LOCALA

ing. Victoria Pascutu

CONTRASEMNEAZA
SECRETARUL JUDETELUI,
Silvia CRISTESCU



DIRECTIA COORDONARE
INSTITUTII SUBORDONATE,
ing. Liliana Magheru

DIRECTIA MANAGEMENTUL PROIECTELOR
CU FINANTARE INTERNATIONALA,

ing. Elena Sfintes



DIRECTIA JURIDICA
MINISTRARIE PUBLICA LOCALA,
jr. Iuliana Ionescu

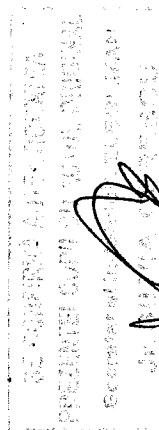

I Buget 2016
 II Estimări 2017
 III Estimări 2018
 IV Estimări 2019

**BUGETUL GENERAL CONSOLIDAT AL JUDEȚULUI TELEORMAN
 PE ANUL 2017 ȘI ESTIMĂRI PENTRU ANII 2018-2020**

- mii lei -

DENUMIREA INDICATORILOR	Cod rând	Bugetul local	Bugetul instituțiilor publice finanțate din venituri proprii și subvenții din bugetul local	Bugetul instituțiilor publice finanțate integral din venituri proprii	Bugetul imprumurilor interne și externe	Bugetul fondurilor externe nerambursabile	Total	Transferuri între bugete	Total buget general
	0	1	2	3	4	5	6=1+2+3+4+5	7	8=6-7
A	0								
VENITURI TOTAL (rd.02+18+19+20+23)	01								
I		233.699	128.340				362.039		362.039
II		265.894	133.324				399.218		399.218
III		272.917	154.161				427.078		427.078
IV		284.275	178.633				462.908		462.908
Venituri curente (rd.03+17)	02								
I		106.460	91.195				197.655		197.655
II		109.384	96.307				205.691		205.691
III		114.692	112.386				227.078		227.078
IV		124.281	131.493				255.774		255.774
Venituri fiscale (rd.04+06+09+10+11+16)	03								
I		102.760					102.760		102.760
II		104.884					104.884		104.884
III		110.042					110.042		110.042
IV		119.481					119.481		119.481
»Impozit pe venit, profit și castiguri din capital de la persoane fizice, din care:	06								
I		35.124					35.124		35.124
II		35.388					35.388		35.388
III		35.661					35.661		35.661
IV		43.905					43.905		43.905
Cote și sume defalcate din impozitul pe venit	08								
I		35.124					35.124		35.124
II		35.388					35.388		35.388
III		35.661					35.661		35.661
IV		43.905					43.905		43.905
»Impozite și taxe pe bunuri și servicii (rd.12 la rd.15)	11								
I		67.636					67.636		67.636
II		69.496					69.496		69.496
III		74.381					74.381		74.381

DENUMIREA INDICATORILOR	Cod rând	Bugetul local	Bugetul instituțiilor publice finanțate din venituri proprii și subvenții din bugetul local	Bugetul instituțiilor publice finanțate integral din venituri proprii	Bugetul imprumuturilor interne și externe	Bugetul fondurilor externe nerambursabile	Total	Transferuri între bugete	Total buget general
Sume defalcate din TVA	IV	75.576					75.576		75.576
	12								
	I	67.136					67.136		67.136
	II	68.896					68.896		68.896
	III	73.781					73.781		73.781
	IV	74.926					74.926		74.926
Taxe pe utilizarea bunurilor, autorizarea utilizării bunurilor sau pe desfasurarea de activitati	15								
	I	500					500		500
	II	600					600		600
	III	600					600		600
	IV	650					650		650
Alte impozite si taxe fiscale	16								
	I								
	II								
	III								
	IV								
Venituri nefiscale	17								
	I	3.700	91.195				94.895		94.895
	II	4.500	96.307				100.807		100.807
	III	4.650	112.386				117.036		117.036
	IV	4.800	131.493				136.293		136.293
Operatiuni financiare	19								
	I								
	II								
	III								
	IV								
Subvenții (rd. 21+22)	20								
	I	127.239	37.145				164.384		164.384
	II	156.510	37.017				193.527		193.527
	III	158.225	41.775				200.000		200.000
	IV	159.994	47.140				207.134		207.134
» Subvenții de la bugetul de stat	21								
	I	127.239					127.239		127.239
	II	156.510					156.510		156.510
	III	158.225					158.225		158.225
	IV	159.994					159.994		159.994
» Subvenții de la alte administratii	22								
	I		37.145				37.145		37.145
	II		37.017				37.017		37.017

DENUMIREA INDICATORILOR	Cod rând	Bugetul local	Bugetul instituțiilor publice finanțate din venituri proprii și subvenții din bugetul local	Bugetul instituțiilor publice finanțate integral din venituri proprii	Bugetul împrumuturilor interne și externe	Bugetul fondurilor externe neram-bursabile	Total	Transferuri între bugete	Total buget general
Sume primite de la UE în contul platilor efectuate	III		41.775				41.775		41.775
	IV		47.140				47.140		47.140
	23								
	I								
	II								
	III								
	IV								
CHELTUIELI - TOTAL (rd.25+35+36+39+40)	24								
	I	265.973	128.747				394.720		394.720
	II	265.894	133.324				399.218		399.218
	III	272.917	154.161				427.078		427.078
	IV	284.275	178.633				462.908		462.908
Cheltuieli curente (rd.25 la rd.33)	25								
	I	145.081	125.784				270.865		270.865
	II	155.137	133.065				288.202		288.202
	III	161.159	153.893				315.052		315.052
	IV	170.446	178.248				348.694		348.694
Cheltuieli de personal	26								
	I	49.360	95.763				145.123		145.123
	II	50.583	100.440				151.023		151.023
	III	51.640	115.931				167.571		167.571
	IV	51.987	133.912				185.899		185.899
Bunuri și servicii	27								
	I	24.548	30.021				54.569		54.569
	II	22.172	32.625				54.797		54.797
	III	25.115	37.962				63.077		63.077
	IV	31.625	44.336				75.961		75.961
Dobanzi	28								
	I	1.000					1.000		1.000
	II	900					900		900
	III	900					900		900
	IV	800					800		800
Subvenții	29								
	I								
	II								
	III								
	IV								
Fonduri de rezerva	30								
	I	1.000					1.000		1.000

- mil lei -

DENUMIREA INDICATORILOR	Cod rând	Bugetul local	Bugetul instituțiilor publice finanțate din venituri proprii și subvenții din bugetul local	Bugetul instituțiilor publice finanțate integral din venituri proprii	Bugetul imprumuturilor interne și externe	Bugetul fondurilor externe nerambursabile	Total	Transferuri între bugete	Total buget general
Rambursari de credite externe si interne	II III IV 39	3.746 3.746 3.746 3.746					3.746 3.746 3.746 3.746		3.746 3.746 3.746 3.746
Plăți efectuate în anii precedenți și recuperate în anul curent	40 I II III IV								
EXCEDENT(+)/DEFICIT(-) ¹⁾ (rd01-rd.23)	42 I II III IV	-32.274	-407				-32.681		-32.681

PRESEDINTE,
Ionel Danut CRISTESCU

DIRECTIA DEZVOLTARE

TOASA
ing. Victoria Pașcutu

DIRECTIA ECONOMICA,

BUGET-FINANTE
ec. Valentina Melintescu

CONTRASEMNEAZA
SECRETAR AL JUDETELUI,
jr. Silvia OPRDESCU

DIRECTIA MANAGEMENTUL PROIECTELOR
CU FINANTARE INTERNATIONALA,

ing. Elena Sintes

DIRECTIA COORDONARE
INSTITUTII SUBORDONATE,

ing. Liliandra Magheru

DIRECTIA JURIDICA
SI ADMINISTRATIE PUBLICA LOCALA,

jr. Iuliana Ionescu



CONSILIUL JUDEȚEAN TELEORMAN

ANEXA 5
la Hotararea nr.48 din 27 martie 2017

NUMĂRUL DE PERSONAL ȘI FONDUL SALARIILOR DE BAZĂ PENTRU CONSILIUL JUDEȚEAN TELEORMAN

Nr. crt.	Specificații	Prevederi 2017	
		Nr. posturi	Fond aferent salariilor de bază - mii lei -
0	1	2	
1.	Consiliul Județean Teleorman	178	7.550

PRESEDINTE

Ionel Danuț CRISTESCU



DIRECȚIA ECONOMICĂ,
BUGET-FINANȚE,
ec. Valentina Melintescu

DIRECȚIA MANAGEMENTUL
PROIECTELOR CU FINANȚARE
INTERNAȚIONALĂ,
ing. Elena Sfinteș



CONTRASEMNEAZA,
SECRETAR AL JUDEȚULUI
jr. Silvia Oprescu

DIRECȚIA DEZVOLTARE
LOCALA,
ing. Victoria Păscuțu

DIRECȚIA COORDONARE
INSTITUȚII SUBORDONATE,
ing. Liliana Magheru

DIRECȚIA JURIDICĂ ȘI
ADMINISTRAȚIE PUBLICA LOCALA
jr. Iuliana Ionescu

SE CONFIRMĂ AUTENTICITATEA
PREZENTEI COPII CU ACIUL ORIGINAL
Secretariatul Județean TELEORMAN
JR. SILVIA OPRESCU

