

CONSILIUL JUDEȚEAN TELEORMAN HOTĂRÂRE

pentru: modificarea anexelor nr.1 și nr.2 la Hotărârea Consiliului Județean Teleorman nr.188 din 22 decembrie 2015, cu modificările și completările ulterioare

Consiliul Județean Teleorman, întrunit în ședință ordinară, conform art.94 alin.(1) din Legea administrației publice locale nr.215/2001, republicată, cu modificările și completările ulterioare,

Având în vedere:

- expunerea de motive nr.13128 din 08 decembrie 2017 a Președintelui Consiliului Județean Teleorman;
- raportul comun de specialitate nr.13129 din 08 decembrie 2017 al Direcției coordonare instituții subordonate și al Direcției economice, buget-finanțe pentru modificarea anexelor nr.1 și nr.2 la Hotărârea Consiliului Județean Teleorman nr.188 din 22 decembrie 2015, cu modificările și completările ulterioare;
- adresa nr. 1647 din 27 noiembrie 2017 și nota de fundamentare ale Spitalului de Psihiatrie Poroschia;
- raportul de avizare al Comisiei de studii și prognoze economico-sociale, buget-finanțe, pentru activități științifice, activități economice, agricultură, învățământ, sănătate, cultură, culte, sport și tineret, precum și pentru protecție socială și al Comisiei pentru administrație publică locală, juridică, apărarea ordinii publice, respectarea drepturilor și libertăților cetățenilor;
- prevederile art.163 alin.(2), art.169 alin.(1), alin.(2) și alin.(3) lit.a), art.170 alin.(1) lit.b) și d), art.176 și art.181 alin.(1) din Legea nr.95/2006 privind reforma în domeniul sănătății, republicată, cu completările ulterioare;
- prevederile Ordinului M.S. nr.1470/2011 pentru aprobarea criteriilor privind angajarea și promovarea în funcții, grade și trepte profesionale a personalului contractual din unitățile sanitare publice din sectorul sanitar, cu modificările și completările ulterioare;
- prevederile Ordinului M.S. nr.1224/2010 privind aprobarea normativelor de personal pentru asistență medicală spitalicească, precum și pentru modificarea și completarea Ordinului M.S.P. nr.1778/2006 privind aprobarea normativelor de personal;
- prevederile Ordinului M.S nr.921/2006 pentru stabilirea atribuțiilor comitetului director din cadrul spitalului public;
- prevederile Ordinului M.S nr.834/2011 privind aprobarea Criteriilor pentru clasificarea pe categorii a unităților și subunităților sanitare, stabilirea nivelului de salarizare pe grade pentru personalul cu funcții de conducere, precum și funcțiile care beneficiază de un număr de clase suplimentare față de salariul de bază;
- prevederile Legii nr.53/2003 privind Codul Muncii, republicată, cu completările ulterioare;
- prevederile Legii-cadru nr.153/2017 privind salarizarea personalului plătit din fonduri publice;
- prevederile Legii nr. 250/2016 privind aprobarea Ordonanței de urgență a Guvernului nr. 20/2016 pentru modificarea și completarea Ordonanței de urgență a Guvernului nr. 57/2015 privind salarizarea personalului plătit din fonduri publice în anul 2016, prorogarea unor termene, precum și unele măsuri fiscal-bugetare și pentru modificarea și completarea unor acte normative, cu completările ulterioare;

- prevederile Ordinului M.S. nr. 1101/2016 privind aprobarea Normelor de supraveghere, prevenire și limitare a infecțiilor asociate asistenței medicale în unitățile sanitare;
- prevederile Ordinului M.S. nr 375/2006 privind înființarea, organizarea și funcționarea centrelor de sănătate mintală;
- prevederile Ordinului M.S. nr.39/2008 privind reorganizarea ambulatoriului de specialitate al spitalului;
- prevederile Legii farmaciei nr.266/2008 republicată 2, cu modificările ulterioare și a Normelor privind înființarea, organizarea și funcționarea farmaciilor și drogheriilor;
- prevederile Ordinului nr.975/2012 privind organizarea structurii de management al calității serviciilor medicale în cadrul unităților sanitare cu paturi din rețeaua Ministerului Sănătății și a autorităților administrației publice locale;
- prevederile Ordonanței nr. 18/2009 privind organizarea și finanțarea rezidențiatului, cu modificările și completările ulterioare;
- prevederile art.31 alin.(1) lit.a) și alin.(2) lit.a), art.69 alin.(1) lit.a) și alin.(2) lit.c), din Regulamentul de organizare și funcționare al Consiliului Județean Teleorman aprobat prin Hotărârea Consiliului Județean Teleorman nr.80 din 30 mai 2016;
- prevederile art. 91 alin. (1) lit. a) și alin. (2) lit. c), art. 104 alin. (1) lit. a) și alin.(2) lit. a) din Legea nr. 215/2001, republicată, cu modificările și completările ulterioare.

În temeiul dispozițiilor art. 97 din Legea administrației publice locale nr. 215/2001, republicată, cu modificările și completările ulterioare.

HOTĂRĂȘTE:

Art.I. Anexele nr.1 și nr.2 la Hotărârea Consiliului Județean Teleorman nr.188 din 22 decembrie 2015, cu modificările ulterioare și completările ulterioare, privind aprobarea organigramei și a statului de funcții ale Spitalului de Psihiatrie Poroschia, se modifică și se înlocuiesc cu Anexa nr.1 și Anexa nr.2 la prezenta hotărâre.

Art.II. Anexele nr.1 și nr.2 fac parte integrantă din prezenta hotărâre.

Art.III. Președintele Consiliului Județean Teleorman, prin Direcția coordonare instituții subordonate, asigură punerea în aplicare a prevederilor prezentei hotărâri.

Art.IV. Secretarul județului, prin Compartimentul Cămarerie, va comunica actul administrativ instituțiilor interesate, în termenul prevăzut de lege.



CONTRASEMNEAZĂ,
Secretar al județului,
Jr.Silvia OPRESCU

Direcția coordonare instituții subordonate
DIRECTOR EXECUTIV,
ing.Liliana MAGHERU

Direcția economică, buget-finanțe
DIRECTOR EXECUTIV,
ec.Valentina MELINTESCU

Direcția juridică și administrație publică locală
DIRECTOR EXECUTIV,
jr.Iuliana IONESCU

Alexandria
Nr. 178 din 19 decembrie 2017

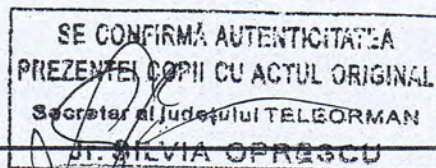

CONSILIUL JUDETEAN TELEORMAN

Anexa nr. 1
la Hotărârea nr. 178
din 29.10.2017

**ORGANIGRAMA
Spitalului de Psihiatrie Poroschia**

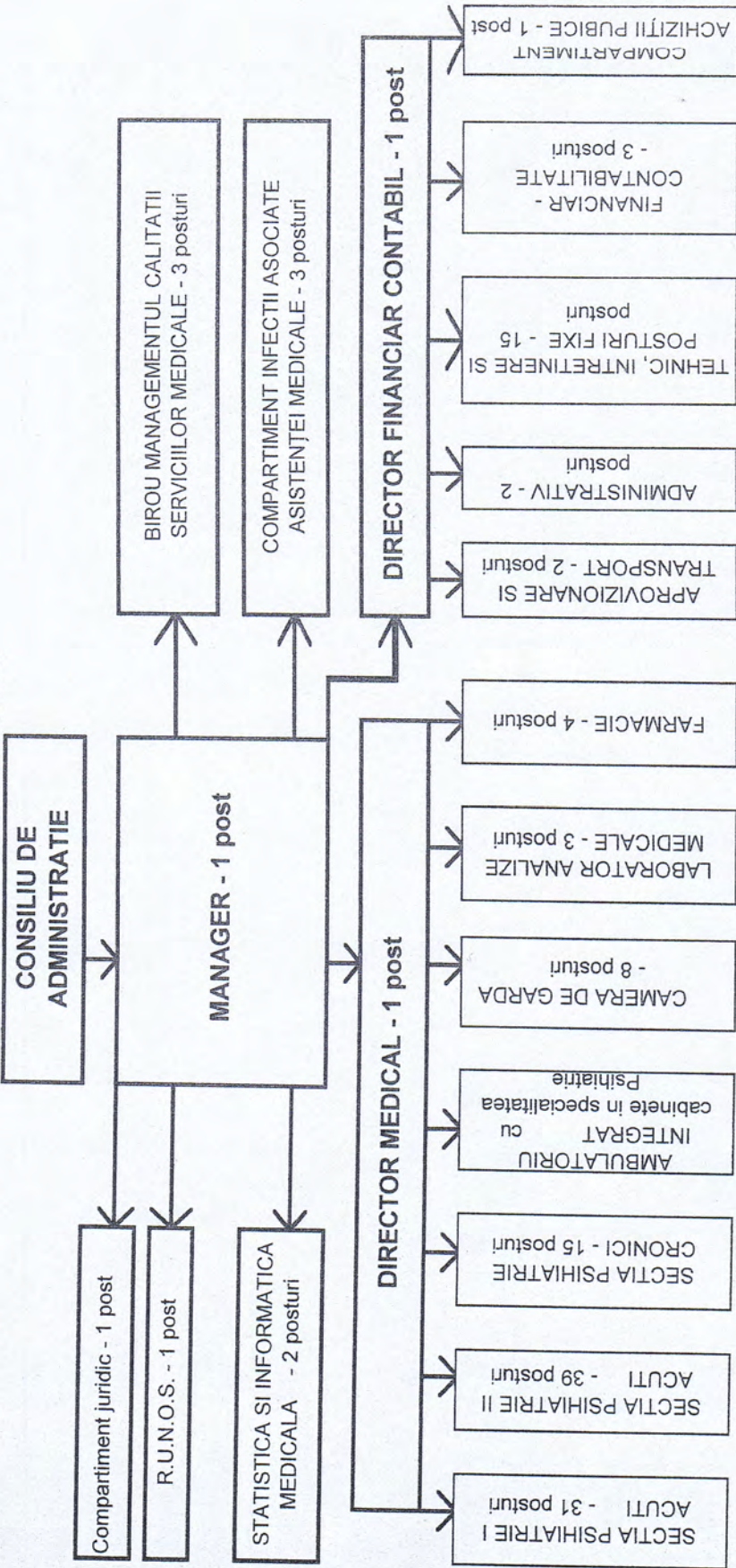

PREȘEDINTE,

Ionel Dănuț CRISTESCU

SE CONFIRMĂ AUTENTICITATEA
PREZENȚEI COPII CU ACTUL ORIGINAL
Secretar al Județului TELEORMAN
I. ȘILVIA OPRĂSCU

CONTRASEMNEAZĂ
Secretarul județului
I. ȘILVIA OPRĂSCU

Direcția coordonare instituții subordonate,

ing. Liliana MĂGHERU

Direcția economică, buget-finanțe,

ec. Valentina MELINTESCU

Direcția juridică și administrație publică locală

fr. Iuliana IONĂSCU

Spitalul de Psihiatrie Poroschia

Nr. Crt.	COMP	IMP funcție	Sectie / compartiment	Denumire funcție cf legii 153/2017	Specialitatea	Grad atia	Nivel studii	Cuatum post
1	1	99	Comitet director	Manager gr.II	medicina/farmacie	3	S	1
2	1	99	Comitet director	Director medical grad II	Psihiatrie	2	S	1
3	1	99	Comitet director	Director financiar-contabil grad II	Economist	5	S	1
			Comitet director Total					3
4	2	1	Sectia acuti I	Medic (farmacist, biolog, biochimist, chimist, psiholog) șef secție, șef laborator și altele similare grad II	Psihiatrie	3	S	1
5	2	1	Sectia acuti I	Medic primar	Psihiatrie	5	S	1
6	2	1	Sectia acuti I	Medic primar	Psihiatrie	5	S	1
7	2	1	Sectia acuti I	Medic specialist	Psihiatrie	2	S	1
8	2	1	Sectia acuti I	Medic specialist	Psihiatrie	2	S	1
9	2	2	Sectia acuti I	Asistent medical principal	medicina generala	5	PL	1
10	2	2	Sectia acuti I	Asistent medical principal	medicina generala	5	PL	1
11	2	2	Sectia acuti I	Asistent medical principal	medicina generala	5	PL	1
12	2	2	Sectia acuti I	Asistent medical principal	medicina generala	5	PL	1
13	2	2	Sectia acuti I	Asistent medical principal	medicina generala	5	PL	1
14	2	2	Sectia acuti I	Asistent medical principal	medicina generala	5	PL	1
15	2	2	Sectia acuti I	Asistent medical principal	medicina generala	4	PL	1
16	2	2	Sectia acuti I	Asistent medical	medicina generala	5	PL	1
17	2	2	Sectia acuti I	Asistent medical	medicina generala	3	PL	1
18	2	2	Sectia acuti I	Asistent medical principal	medicina generala	3	PL	1
19	2	2	Sectia acuti I	Asistent medical	medicina generala	3	PL	1
20	2	2	Sectia acuti I	Asistent medical	medicina generala	0	PL	1
21	2	2	Sectia acuti I	Asistent medical	medicina generala	1	PL	1
22	2	2	Sectia acuti I	Asistent medical	medicina generala	1	PL	1
23	2	2	Sectia acuti I	Asistent medical	medicina generala	1	PL	1
24	2	3	Sectia acuti I	Infirmieră, agent DDD	Infirmier	5	M;G	1
25	2	3	Sectia acuti I	Infirmieră, agent DDD	Infirmier	5	M;G	1
26	2	3	Sectia acuti I	Infirmieră, agent DDD	Infirmier	5	M;G	1
27	2	3	Sectia acuti I	Infirmieră, agent DDD	Infirmier	5	M;G	1
28	2	3	Sectia acuti I	Infirmieră, agent DDD debutant	Infirmier	1	M;G	1
29	2	3	Sectia acuti I	Infirmieră, agent DDD	Infirmier	4	M;G	1
30	2	3	Sectia acuti I	Infirmieră, agent DDD	Infirmier	3	M;G	1
31	2	4	Sectia acuti I	Brancardier, băieș, nămolari, spălătoreasă, îngrijitoare	Ingrijitor	5	G	1
32	2	4	Sectia acuti I	Brancardier, băieș, nămolari, spălătoreasă, îngrijitoare	Ingrijitor	5	G	1
33	2	4	Sectia acuti I	Brancardier, băieș, nămolari, spălătoreasă, îngrijitoare	Ingrijitor	2	G	1
34	2	4	Sectia acuti I	Brancardier, băieș, nămolari, spălătoreasă, îngrijitoare	Ingrijitor	0	G	1
			Sectia acuti I Total					31
35	3	1	Sectia acuti II	Medic (farmacist, biolog, biochimist, chimist, psiholog) șef secție, șef laborator și altele similare grad II	Psihiatrie	5	S	1
36	3	1	Sectia acuti II	Medic primar	Psihiatrie	5	S	1
37	3	1	Sectia acuti II	Medic primar	Psihiatrie	5	S	1
38	3	1	Sectia acuti II	Medic primar	Psihiatrie	3	S	1
39	3	1	Sectia acuti II	Medic specialist	Psihiatrie	2	S	1
40	3	1	Sectia acuti II	Medic specialist	Psihiatrie	2	S	1
41	3	1	Sectia acuti II	Medic specialist	Psihiatrie	2	S	1
42	3	1	Sectia acuti II	Medic rezident	Psihiatrie	0	S	1
43	3	2	Sectia acuti II	Asistent medical principal	medicina generala	3	PL	1
44	3	2	Sectia acuti II	Asistent medical principal	medicina generala	5	PL	1
45	3	2	Sectia acuti II	Asistent medical principal	medicina generala	5	PL	1
46	3	2	Sectia acuti II	Asistent medical principal	medicina generala	5	PL	1
47	3	2	Sectia acuti II	Asistent medical principal	medicina generala	5	PL	1
48	3	2	Sectia acuti II	Asistent medical principal	medicina generala	5	PL	1
49	3	2	Sectia acuti II	Asistent medical principal	medicina generala	5	PL	1

Nr. Crt.	COMP	IMP funcție	Sectie / compartiment	Denumire funcție cf legii 153/2017	Specialitatea	Grad atia	Nivel studii	Cuquantum post
50	3	2	Sectia acuti II	Asistent medical principal	medicina generala	5	PL	1
51	3	2	Sectia acuti II	Asistent medical principal	medicina generala	5	PL	1
52	3	2	Sectia acuti II	Asistent medical principal	medicina generala	4	PL	1
53	3	2	Sectia acuti II	Asistent medical principal	medicina generala	3	PL	1
54	3	2	Sectia acuti II	Asistent medical debutant	medicina generala	0	PL	1
55	3	2	Sectia acuti II	Asistent medical principal	medicina generala	3	PL	1
56	3	2	Sectia acuti II	Asistent medical principal	medicina generala	3	PL	1
57	3	2	Sectia acuti II	Asistent medical	medicina generala	2	PL	1
58	3	2	Sectia acuti II	Asistent medical	medicina generala	0	PL	1
59	3	2	Sectia acuti II	Asistent medical	medicina generala	0	PL	1
60	3	2	Sectia acuti II	Asistent medical	medicina generala	5	PL	1
61	3	3	Sectia acuti II	Infirmieră, agent DDD	Infirmier	5	M;G	1
62	3	3	Sectia acuti II	Infirmieră, agent DDD	Infirmier	5	M;G	1
63	3	3	Sectia acuti II	Infirmieră, agent DDD	Infirmier	5	M;G	1
64	3	3	Sectia acuti II	Infirmieră, agent DDD	Infirmier	5	M;G	1
65	3	3	Sectia acuti II	Infirmieră, agent DDD	Infirmier	5	M;G	1
66	3	3	Sectia acuti II	Infirmieră, agent DDD	Infirmier	5	M;G	1
67	3	3	Sectia acuti II	Infirmieră, agent DDD	Infirmier	5	M;G	1
68	3	3	Sectia acuti II	Infirmieră, agent DDD	Infirmier	3	M;G	1
69	3	4	Sectia acuti II	Brancardier, băieș, nămolari, spălătoreasă, îngrijitoare	Ingrijitor	5	G	1
70	3	4	Sectia acuti II	Brancardier, băieș, nămolari, spălătoreasă, îngrijitoare	Ingrijitor	5	G	1
71	3	4	Sectia acuti II	Brancardier, băieș, nămolari, spălătoreasă, îngrijitoare	Ingrijitor	3	G	1
72	3	4	Sectia acuti II	Brancardier, băieș, nămolari, spălătoreasă, îngrijitoare	Ingrijitor	3	G	1
73	3	4	Sectia acuti II	Brancardier, băieș, nămolari, spălătoreasă, îngrijitoare	Ingrijitor	2	G	1
			Sectia acuti II Total					39
74	4	1	Sectia cronici	Medic (farmacist, biolog, biochimist, chimist, psiholog) șef secție, șef laborator și altele similare grad II	Psihiatrie	5	S	1
75	4	2	Sectia cronici	Asistent medical principal	medicina generala	5	PL	1
76	4	2	Sectia cronici	Asistent medical principal	medicina generala	5	PL	1
77	4	2	Sectia cronici	Asistent medical principal	medicina generala	5	PL	1
78	4	2	Sectia cronici	Asistent medical principal	medicina generala	4	PL	1
79	4	2	Sectia cronici	Asistent medical	medicina generala	5	PL	1
80	4	2	Sectia cronici	Asistent medical debutant	medicina generala	0	PL	1
81	4	2	Sectia cronici	Asistent medical	medicina generala	0	PL	1
82	4	3	Sectia cronici	Infirmieră, agent DDD	Infirmier	5	M;G	1
83	4	3	Sectia cronici	Infirmieră, agent DDD debutant	Infirmier	5	M;G	1
84	4	3	Sectia cronici	Infirmieră, agent DDD	Infirmier	5	M;G	1
85	4	3	Sectia cronici	Infirmieră, agent DDD	Infirmier	3	M;G	1
86	4	4	Sectia cronici	Brancardier, băieș, nămolari, spălătoreasă, îngrijitoare	Ingrijitor	4	G	1
87	4	4	Sectia cronici	Brancardier, băieș, nămolari, spălătoreasă, îngrijitoare	Ingrijitor	1	G	1
88	4	4	Sectia cronici	Brancardier, băieș, nămolari, spălătoreasă, îngrijitoare	Ingrijitor	1	G	1
			Sectia cronici Total					15
89	5	99	Managementul calitatii serviciilor medicale	Medic specialist	Psihiatrie	2	S	1
90	5	1	Managementul calitatii serviciilor medicale	Inginer, economist; specialist gradul II	Economist	0	S	1
91	5	1	Managementul calitatii serviciilor medicale	Farmacist	farmacie	2	S	1
			Managementul calitatii serviciilor medicale Total					3
92	7	2	Camera garda	Asistent medical principal	medicina generala	5	PL	1

Nr. Crt.	COMP	IMP func tie	Secție / compartiment	Denumire functie cf legii 153/2017	Specialitatea	Grad atia	Nivel studii	Cuquantum post
93	7	2	Camera garda	Asistent medical principal	medicina generala	5	PL	1
94	7	2	Camera garda	Asistent medical principal	medicina generala	4	PL	1
95	7	2	Camera garda	Asistent medical principal	medicina generala	4	PL	1
96	7	2	Camera garda	Asistent medical principal	medicina generala	3	PL	1
97	7	2	Camera garda	Asistent medical principal	medicina generala	3	PL	1
98	7	2	Camera garda	Asistent medical principal	dietetician	5	PL	1
99	7	3	Camera garda	Infirmieră, agent DDD	Infirmier	5	M;G	1
			Camera garda Total					8
100	8	99	Laborator analize med.	Biolog, biochimist, chimist, fizician; principal, expert in fizica medicala	Biolog	5	S	1
101	8	2	Laborator analize med.	Asistent medical principal	laborator	5	PL	1
102	8	2	Laborator analize med.	Asistent medical principal	laborator	5	PL	1
			Laborator analize med. Total					3
103	9		Farmacie	Farmacist (medic, biolog,biochimist, chimist, psiholog) șef secție, șef laborator și altele similare	farmacie	5	S	1
104	9	99	Farmacie	Farmacist	farmacie	5	S	1
105	9	2	Farmacie	Asistent farmacie	farmacie	3	PL	1
106	9	2	Farmacie	Asistent farmacie	farmacie	4	PL	1
			Farmacie Total					4
107	10	2	Statistica si informatica medicala	Asistent medical principal	medicina generala	5	PL	1
108	10	99	Statistica si informatica medicala	Registrator medical		0	M	1
			Statistica si informatica medicala Total					2
109	11	1	Compartiment infectii asociate asist.medicale	Medic specialist	epidemiolog	0	S	1
110	11	2	Compartiment infectii asociate asist.medicale	Asistent medical de igiena si sanatate publica principal	medicina generala	3	PL	1
111	11	3	Compartiment infectii asociate asist.medicale	Infirmieră, agent DDD	Agent DDD	4	M;G	1
			Compartiment infectii asociate asist.medicale Total					3
112	12	99	RUNOS	Inginer, economist; specilialist gradul II	Economist	0	S	1
			RUNOS Total					1
113	13	99	Financiar contabilitate	Inginer, economist; specilialist gradul I A	Economist	3	S	1
114	13	99	Financiar contabilitate	Inginer, economist; specilialist gradul I A	Economist	5	S	1
115	13	99	Financiar contabilitate	Inginer, economist; specilialist gradul I	Economist	2	S	1
			Financiar contabilitate Total					3
116	14	99	Administrativ	Inginer, economist; specilialist gradul I A	Inginer	5	S	1
117	14	99	Administrativ	Administrator IA	Administrator	5	M	1
			Administrativ Total					2
118	15	99	Aprovizionare, transport	Casier, magaziner; funcționar, arhivar	Functionar	5	M;G	1
119	15	99	Aprovizionare, transport	Casier, magaziner; funcționar, arhivar	Magaziner	5	M;G	1
			Aprovizionare, transport Total					2
120	16	99	Compartiment Achizitii Publice	Inginer, economist; specialist grad I	Economist	4	S	1
			Compartiment Achizitii Publice Total					1
121	17	99	Compartiment juridic	Consilier juridic grad I	Consilier Juridic	2	S	1
			Compartiment juridic Total					1

Nr. Crt.	COMP	IMP func tie	Sectie / compartiment	Denumire functie cf legii 153/2017	Specialitatea	Grad atia	Nivel studii	Quantum post
122	18	99	Intretinere cladiri si instalatii de apa, lumina si incalzire	Muncitor calificat II	Electrician	5	G	
123	18	99	Intretinere cladiri si instalatii de apa, lumina si incalzire	Muncitor calificat IV	Instalator	3	G	
124	18	99	Intretinere cladiri si instalatii de apa, lumina si incalzire	Muncitor calificat IV	Dulgher	5	G	
125	18	99	Intretinere cladiri si instalatii de apa, lumina si incalzire	Muncitor necalificat I		5	G	1
126	18	99	Intretinere cladiri si instalatii de apa, lumina si incalzire	Muncitor necalificat I		4	G	1
			Intretinere cladiri si instalatii de apa, lumina si incalzire Total					
127	19	99	Deservire posturi fixe	Muncitor calificat III	Fochist	5	G	1
128	19	99	Deservire posturi fixe	Muncitor calificat IV	Fochist	4	G	1
129	19	99	Deservire posturi fixe	Muncitor calificat IV	Sofer	2	M;G	1
			Deservire posturi fixe Total					3
130	20	99	Preparare hrana in bloc alimentar	Dietetician	dietetician	5	M;G	1
131	20	99	Preparare hrana in bloc alimentar	Muncitor calificat IV	Bucatar	5	M;G	1
132	20	99	Preparare hrana in bloc alimentar	Muncitor calificat IV	Bucatar	5	M;G	1
133	20	99	Preparare hrana in bloc alimentar	Muncitor calificat IV	Bucatar	5	M;G	1
			Preparare hrana in bloc alimentar Total					4
134	21	99	Personal auxiliar sanitar - spalatorie	Brancardier, băieș, nămolari, spălătoreasă, îngrijitoare	Spalatoarea	3	G	1
135	21	99	Personal auxiliar sanitar - spalatorie	Brancardier, băieș, nămolari, spălătoreasă, îngrijitoare	Spalatoarea	5	G	1
136	21	99	Personal auxiliar sanitar - spalatorie	Brancardier, băieș, nămolari, spălătoreasă, îngrijitoare	Spalatoarea	0	G	1
			Personal auxiliar sanitar - spalatorie Total					3
			Grand Total					136

Total posturi, din care:
 functii de conducere: 136
 functii de executie: 8
 128

PREȘEDINTE,
Ionel Dănuț CRISTESCU



CONTRASEMNEAZĂ,
 Secretar al județului
 jr. Silvia OPREȘCU

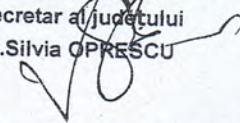

Direcția coordonare instituții subordonate,
 ing. Liliana MĂGHERU

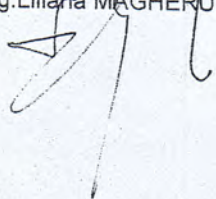

Direcția economică, buget-finanțe,
 ec. Valentina MELINTESCU

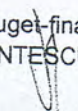

Direcția juridică și administrație publică locală
 jr. Juliana IONESCU

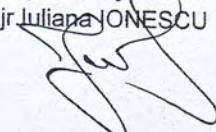

SE CONFIRMĂ AUTENTICITATEA
PREZENTEI COPII CU ACTUL ORIGINAL
 Secretar al județului TELEORMAN
 Jr. SILVIA OPREȘCU

