

ROMÂNIA

CONSILIUL JUDEȚEAN TELEORMAN

HOTĂRÂRE

privind: aprobarea organigramei și a statului de funcții ale Spitalului de Pneumoftiziologie Roșiorii de Vede

Consiliul Județean Teleorman, întrunit în ședință ordinară, conform art. 94 alin.(1) din Legea administrației publice locale nr. 215/2001, republicată, cu modificările și completările ulterioare,

Având în vedere:

- expunerea de motive nr.1600 din 05 februarie 2016 a Președintelui Consiliului Județean Teleorman;
- raportul comun de specialitate nr.1601 din 05 februarie 2016 al Direcției coordonare instituții subordonate și al Direcției economice, buget-finanțe pentru aprobarea organigramei și a statului de funcții ale Spitalului de Pneumoftiziologie Roșiorii de Vede, Județul Teleorman ;
- adresa nr.195 din 12.01.2016 a Spitalului de Pneumoftiziologie Roșiorii de Vede județul Teleorman;
- nota de fundamentare nr. 196 din 12 ianuarie 2016 a Spitalului de Pneumoftiziologie Roșiorii de Vede, județul Teleorman;
- raportul de avizare al Comisiei de studii și prognoze economico-sociale, buget-finanțe, pentru activități științifice, activități economice, agricultură, învățământ, sănătate, cultură, culte, sport și tineret; precum și pentru protecție socială și al Comisiei pentru administrație publică locală, juridică, apărarea ordinii publice, respectarea drepturilor și libertăților cetățenilor;
- prevederile Ordinului M.S nr.527/2011 pentru aprobarea Normelor metodologice privind încadrarea și activitatea medicului cu competențe limitate;
- prevederile art.169 alin.(1),(2) și alin. (3) lit.a), art.170 alin.(1) lit.f) și art.171, art.172 alin.(7), art.176 și art.181 alin.(1) din Legea nr.95/2006 privind reforma în domeniul sănătății, republicată, cu modificările și completările ulterioare;
- prevederile Ordinului M.S. nr.1470/2011 pentru aprobarea criteriilor privind angajarea și promovarea în funcții, grade și trepte profesionale a personalului contractual din unitățile sanitare publice din sectorul sanitar;
- prevederile Ordinului M.S. nr. 1224/2010 privind aprobarea normativelor de personal pentru asistență medicală spitalicească, precum și pentru modificarea și completarea Ordinului M.S.P. nr. 1.778/2006 privind aprobarea normativelor de personal;
- prevederile Ordinului M.S. nr. 916/2006 privind aprobarea Normelor de supraveghere, prevenire și control al infecțiilor nosocomiale în unitățile sanitare;
- prevederile Ordinului M.S. nr.39/2008 privind reorganizarea ambulatoriului de specialitate al spitalului;

- prevederile Ordinului nr.975/2012 privind organizarea structurii de management al calității serviciilor medicale în cadrul unităților sanitare cu paturi din rețeaua Ministerului Sănătății și a autorităților administrației publice locale;

- prevederile art.22 alin.(1) lit.a) și alin.(2) lit.a), art.61 alin.(1) lit.a) și alin.(2) lit.c) din Regulamentul de organizare și funcționare al Consiliului Județean Teleorman aprobat prin Hotărârea Consiliului Județean Teleorman nr.49 din 27 martie 2014;

- prevederile art. 91 alin. (1) lit. a) și alin. (2) lit. c), art. 104 alin. (1) lit. a) și alin.(2) lit. a) din Legea nr. 215/2001, republicată, cu modificările și completările ulterioare.

În temeiul dispozițiilor art. 97 din Legea administrației publice locale nr. 215/2001, republicată, cu modificările și completările ulterioare.

HOTĂRĂȘTE:

Art.1. Se aprobă organigrama și statul de funcții ale Spitalului de Pneumoftiziologie Roșiorii de Vede, conform anexelor nr.1 și nr.2.

Art.2. Anexele nr.1 și nr.2 fac parte integrantă din prezenta hotărâre.

Art.3. La data intrării în vigoare a prezentei hotărâri, Hotărârea Consiliului Județean Teleorman nr.146 din 23 septembrie 2015 privind aprobarea organigramei și a statului de funcții ale Spitalului de Pneumoftiziologie Roșiorii de Vede, își încetează aplicabilitatea.

Art.4. Președintele Consiliului Județean Teleorman, prin Direcția coordonare instituții subordonate, asigură punerea în aplicare a prevederilor prezentei hotărâri.

Art.5. Secretarul județului, prin Compartimentul Cancelarie, va comunica actul administrativ instituțiilor interesate, în termenul prevăzut de lege.



CONTRASEMNEAZĂ
Secretar al județului
jr.Silvia OPRESCU

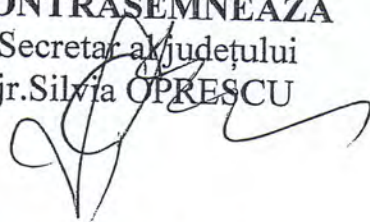

DIRECTOR EXECUTIV,
Direcția coordonare instituții subordonate
ing.Liliana MAGHERU

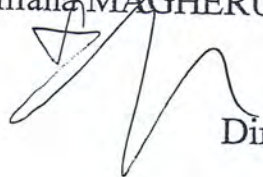

DIRECTOR EXECUTIV,
Direcția economică, buget-finanțe
ec.Valentina MELINTESCU



Direcția juridică și administrație publică locală
DIRECTOR EXECUTIV,
jr.Paul Stelian LUNGOCI

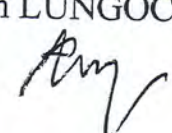

Alexandria
Nr. 38 din 23 februarie 2016

CONSILIUL JUDETEAN TELEORMAN

Anexa nr.1
la Hotararea nr. 38
din 23 februarie 2016

ORGANIGRAMA Spitalului de Pneumoftiziologie Rosiorii de Vede

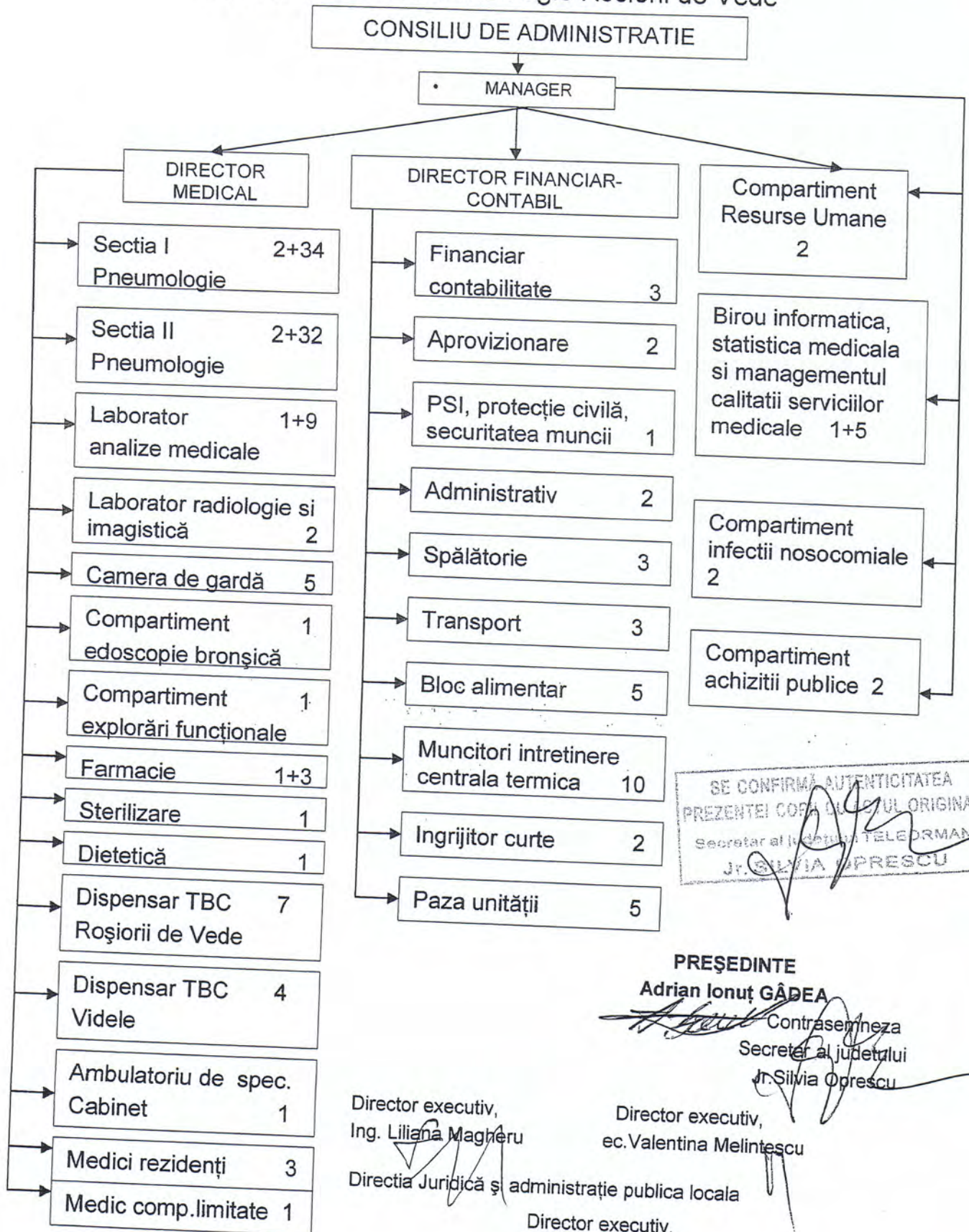

STAT DE FUNCTII
Spitalul de Pneumoftiziologie Rosiorii de Vede
2016

Nr. crt.	Denumirea functiei conform Legii 284/2010	Spec.	Nivel studii	Quantum post	Gradatia	Clasa de salarizare
0	1	2	3	4	5	6
Comitet director						
1	Manager	EC	S	1	II	88
2	Director medical	PN	S	1	II	87
3	Director financiar contabil	EC	S	1	II	83
Sectia pneumologie I = 91 paturi						
4	Medic primar sef sectie	PN	S	1	II	86
5	Medic primar	PN	S	1	0	72
6	Medic specialist	PN	S	1	5	71
7	Medic specialist	PN	S	1	1	65
8	As.med.pr, sef sectie	MED	PL	1	5	59
9	As.med.pr.	MED	PL	1	4	54
10	As.med.pr	MED	PL	1	5	55
11	As.med.pr	MED	PL	1	4	54
12	As.med.pr	MED	PL	1	4	54
13	As.med.pr	MED	PL	1	4	54
14	As.med.pr	MED	PL	1	4	54
15	As.med.pr	MED	PL	1	3	53
16	As.med.pr.	MED	PL	1	3	53
17	As.med.pr	MED	PL	1	3	53
18	As.med.pr	MED	PL	1	3	53
19	As.med.pr.	MED	PL	1	3	53
20	As.med.pr.	MED	PL	1	2	49
21	Sora med.pr.	MED	M	1	5	50
22	Sora med.pr.	MED	M	1	5	50
23	Infirmiera		GEN	1	5	23
24	Infirmiera		GEN	1	5	23
25	Infirmiera		GEN	1	5	23
26	Infirmiera		GEN	1	3	21
27	Infirmiera		GEN	1	5	23
28	Infirmiera		GEN	1	5	23
29	Infirmiera		GEN	1	0	14
30	Infirmiera		GEN	1	0	14
31	Infirmiera		GEN	1	0	14
32	Infirmiera		GEN	1	0	14
33	Ingrijit.curatenie		GEN	1	4	20
34	Ingrijit.curatenie		GEN	1	5	21

35	Ingrijit.curatenie		GEN	1	5	21
36	Ingrijit.curatenie		GEN	1	5	21
37	Ingrijit.curatenie		GEN	1	1	15
38	Ingrijit.curatenie		GEN	1	0	12
39	Ingrijit.curatenie		GEN	1	0	12
Sectia pneumologie II = 90 paturi						
40	Medic pr.sef sectie	PN	S	1	11	86
41	Medic primar	PN	S	1	5	81
42	Medic primar	PN	S	1	4	80
43	Medic specialist	PN	S	1	3	69
44	Medic specialist	PN	S	1	1	65
45	As.med.pr, sef sectie	MED	PL	1	5	59
46	As.med.pr.	MED	PL	1	4	54
47	As.med.pr.	MED	PL	1	5	55
48	As.med.pr.	MED	PL	1	4	54
49	As.med.pr.	MED	PL	1	5	55
50	As.med.pr.	MED	PL	1	4	54
51	As.med.pr.	MED	S	1	4	59
52	As.med.pr.	MED	PL	1	4	54
53	As.med.pr.	MED	S	1	5	60
54	As.med.pr.	MED	PL	1	5	55
55	As.med.pr.	MED	PL	1	3	53
56	As.med.pr.	MED	S	1	3	58
57	As.med.pr.	MED	PL	1	5	55
58	As.med.pr.	MED	PL	1	3	53
59	Infirmiera		GEN	1	5	23
60	Infirmiera		GEN	1	5	23
61	Infirmiera		GEN	1	5	23
62	Infirmiera		GEN	1	5	23
63	Infirmiera		GEN	1	2	19
64	Infirmiera		GEN	1	0	14
65	Infirmiera		GEN	1	0	14
66	Infirmiera		GEN	1	0	14
67	Ingrijit.curatenie		GEN	1	5	21
68	Ingrijit.curatenie		GEN	1	5	21
69	Ingrijit.curatenie		GEN	1	3	19
70	Ingrijit.curatenie		GEN	1	5	21
71	Ingrijit.curatenie		GEN	1	3	19
72	Ingrijit.curatenie		GEN	1	3	19
73	Ingrijit.curatenie		GEN	1	0	12
Camera de garda						
74	As.med.pr	MED	PL	1	3	53
75	As.med.pr	MED	PL	1	2	51
76	As.med.pr	MED	PL	1	1	49
77	Ingrijit.curatenie		GEN	1	0	12
78	Ingrijit.curatenie		GEN	1	0	12
Laborator analize medicale						
79	Sef lab.analize medic/chimist	LAB	S	1	11	86

80	Medic specialist laborator	LAB	S	1	3	69
81	Chimist pr. cu gestiune	LAB	S	1	5	65
82	Chimist pr.	LAB	S	1	5	63
83	As.lab.pr.	LAB	PL	1	5	55
84	As.lab.pr.	LAB	PL	1	3	53
85	As.lab.pr.	LAB	PL	1	3	53
86	As.lab.pr.	LAB	PL	1	3	53
87	Infirmiera		GEN	1	3	21
88	Ingrijit.curatenie		GEN	1	0	12
Laborator radiologie si imagistica						
89	As.pr.radiologie	RAD	PL	1	4	54
90	As.pr.radiologie	RAD	PL	1	3	53
Compartiment endoscopie bronsica						
91	As.med.	MED	PL	1	0	44
Compartiment explorari functionale						
92	As.med.	MED	PL	1	0	44
Farmacie						
93	Farm.sef sectie	FARM	S	1	5	64
94	Farm.specialist	FARM	S	1	3	62
95	As.farm.pr	FARM	PL	1	5	55
96	As.farm.pr	FARM	PL	1	5	55
Sterilizare						
	Medic primar	AN.PAT	S	1/2	0	72
Compartiment dietetica						
97	As.med.pr.	MED	PL	1	3	53
Compartiment infectii nosocomiale						
98	As.med.pr.igiene	IGIE	PL	1	5	55
99	Infirmiera agent D.D.D.		GEN	1	5	23
Dispensar TBC Rosiorii de Vede						
100	Medic primar	PN	S	1	5	81
101	Medic primar	PN	S	1	3	79
102	As.med.pr.	MED	PL	1	5	55
103	As.med.pr.	MED	PL	1	5	55
104	As.med.pr.	MED	PL	1	3	53
105	As.pr.radiologie	RAD	PL	1	3	53
106	Ingrijit.curatenie		GEN	1	5	21
Dispensar TBC Videle						
107	Medic specialist	PN	S	1	5	71
108	As.med.pr.	MED	M	1	5	53
109	As.med.pr.	MED	PL	1	5	55
110	As.pr.laborator	MED	PL	1	0	46
Ambulatoriu integrat cu cabinete in specialitate						
111	Medic primar	PN	S	1/2	0	72
112	As.med.pr.	MED	PL	1	0	46
Medici rezidenti						

113	Medic rezident an I	PN	S	1	0	55
114	Medic rezident an I	PN	S	1	0	55
115	Medic rezident an III	PN	S	1	2	60
Spalatorie						
116	Spalatoarea cu gestiune		GEN	1	5	22
117	Spalatoarea		GEN	1	5	21
118	Spalatoarea		GEN	1	3	19
Birou informatica, statistica medicala, management calitate serv.med.						
119	Sef birou	INF	S	1	II	73
120	Economist debutant	EC	S	1	0	24
121	Jurist	JR.	S	1	0	33
122	Medic specialist	MED	S	1	0	62
123	Statistician med.pr.	MED	M	1	5	50
124	As.med.pr.	MED	PL	1	3	53
Runos						
125	Economist I A	EC	S	1	5	57
126	Referent IA		M	1	5	31
Achizitii publice						
127	Jurist I A	JR.	S	1	5	57
128	Referent de specialitate III	EC	S	1	4	41
Financiar - contabilitate						
129	Economist IA	EC	S	1	5	57
130	Economist I	EC	S	1	5	47
131	Contabil I A		M	1	5	31
Compartiment PSI, protectie civila, securitatea muncii						
132	Inginer I A		S	1	4	56
Administrativ						
133	Administrator I		M	1	0	15
134	Functionar		M	1	5	22
Aprovizionare						
135	Merceolog IA		M	1	5	31
136	Magaziner		M	1	5	22
Transport						
137	Muncitor III (sofer)			1	5	19
138	Muncitor III (sofer)			1	5	19
139	Muncitor III (sofer)			1	0	10
Paza unitatii						
140	Paznic			1	4	20
141	Paznic			1	5	21
142	Paznic			1	4	20
143	Paznic			1	0	12
144	Paznic			1	0	12
Bloc alimentar si prepararea hranei						
145	Muncitor II (bucatar)			1	5	21
146	Muncitor II (bucatar)			1	5	19
147	Muncitor II (bucatar)			1	4	18
148	Muncitor nec.I (bucatarie)			1	5	14

149	Muncitor II (bucatar)			1	5	19
Intretinere, cladiri, reparatii						
150	Muncitor III (fochist)			1	5	19
151	Muncitor III (instalator)			1	5	19
152	Muncitor III (electrician)			1	5	19
153	Muncitor III (fochist)			1	5	19
154	Muncitor III (lacatus mecanic)			1	4	18
155	Muncitor III (fochist, inst. canal)			1	5	19
156	Muncitor III (fochist)			1	5	19
157	Muncitor III (instalator)			1	0	19
158	Muncitor IV (liftier)			1	0	8
159	Muncitor III (lacatus)			1	5	19
Ingrijitor curte						
160	Muncitor nec.I			1	5	14
161	Muncitor nec.			1	1	6
Medici						
162	Medic competente limitate	MG	S	1	0	31
TOTAL				162		

PREȘEDINTE
Adrian Ionuț GÂDEA

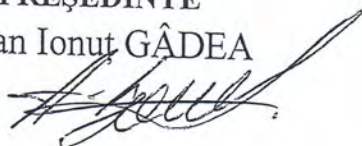

Contrasemnează
Secretar al județului,
jr. Silvia Oprescu

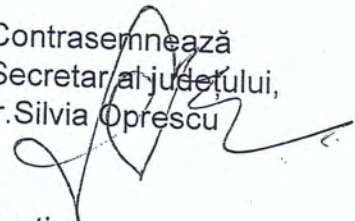

Director executiv,
ing. Liliana Magheru



Director executiv,
ec. Valentina Melintescu

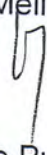

Verificat,
Direcția Juridică și Administrație Publică locală
Director executiv,
jr. Paul Stelian Lungoci

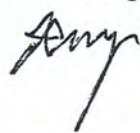

SE CONFIRMĂ AUTENTICITATEA
PREZENTEI COPII CU ACTUL ORIGINAL
Secretar al județului GHEORGHE
JR. SILVIA OPRESCU

