

CONSILIUL JUDEȚEAN TELEORMAN

HOTĂRÂRE

privind : rectificarea bugetului propriu al județului Teleorman pe anul 2016

Consiliul Județean Teleorman, întrunit în ședință extraordinară, conform prevederilor art. 94 alin.(2) din Legea administrației publice locale nr.215/2001, republicată, cu modificările și completările ulterioare,

Având în vedere :

- raportul nr.14197 din 07 decembrie 2016 al președintelui Consiliului Județean Teleorman ;
- raportul comun de specialitate nr.14198 din 07 decembrie 2016 al Direcției economice, buget-finante și Direcției coordonare instituții subordonate, privind necesitatea rectificării bugetului propriu al județului Teleorman pe anul 2016 ;
- adresele nr. T 1268, T 1269 din 05.12.2016 și nr. STZ 3171/07.12.2016 transmise de Administrația Județeană a Finanțelor Publice Teleorman ;
- adresa nr.28994/06.12.2016, transmisă de Direcția Generală de Asistență Socială și Protecția Copilului Teleorman ;
- rapoartele de avizare ale comisiilor de specialitate pe principalele domenii de activitate ale Consiliului Județean ;
- prevederile art.19 alin.(2) din Legea nr.273/2006 privind finanțele publice locale, cu modificările și completările ulterioare ;
- prevederile art.28 alin.(1) lit. a) și c), alin.(2) lit. a), b) și c), alin.(6), (7), (8) și 9), lit.a) și pct.36 din anexele 3 și 5 din O.U.G. nr.86/2016 cu privire la rectificarea bugetului de stat pe anul 2016 ;
- prevederile art.4 alin.(2-4) din Legea nr.339/2016 privind bugetul de stat pe anul 2016, cu modificările ulterioare ;
- prevederile art.31 alin.(1) lit.c) și alin.(4) lit.a) și ale art.69 alin.(1) lit.b) și f) și alin.(3) lit.a) din Regulamentul de organizare și funcționare al Consiliului Județean Teleorman, aprobat prin Hotărârea nr.80 din 30 mai 2016 ;
- prevederile art.91 alin. (1) lit.b) și f), alin.(3) lit.a) și ale art.104 alin.(1) lit.c) și alin.(4) lit.a) din Legea nr. 215/2001, republicată, cu modificările și completările ulterioare,

În temeiul dispozițiilor art. 97 din Legea administrației publice locale nr. 215/2001, republicată, cu modificările și completările ulterioare,

HOTĂRĂȘTE :

Art. I. - Se aprobă rectificarea Anexei nr.1 „Secțiunea de funcționare a bugetului propriu al județului Teleorman pe anul 2016 și estimările pe anii 2017-2019” la Hotărârea Consiliului Județean Teleorman nr.27 din 27 ianuarie 2016, conform anexei nr.1.

Art. II. - Se aprobă rectificarea Anexei nr.4 „Bugetul general centralizat al județului Teleorman pe anul 2016 și estimări pentru anii 2017-2019” la Hotărârea Consiliului Județean Teleorman nr.27 din 27 ianuarie 2016, conform anexei nr.2.

Art. III. - Anexele nr.1 și 2 fac parte integrantă din prezenta hotărâre.

Art. IV. - Președintele Consiliului Județean Teleorman, prin Direcția economică, buget-finanțe, asigură punerea în aplicare a prevederilor prezentei hotărâri.

Art. V. - Secretarul județului, prin Compartimentul Cancelarie, va comunica actul administrativ instituțiilor interesate, în termenul prevăzut de lege.

PREȘEDINTE,

Adrian Ionuț GÂDEA

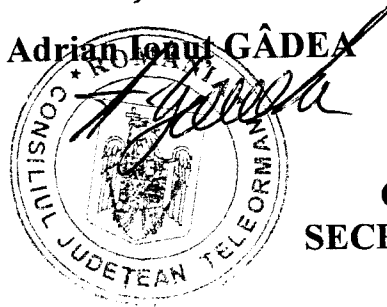

**Contrasemnează,
SECRETAR AL JUDEȚULUI,
jr. Silvia OPRESCU**

**DIRECȚIA ECONOMICĂ,
BUGET-FINANȚE,**

ec. Valentina Melintescu

**DIRECȚIA COORDONARE
INSTITUȚII SUBORDONATE,**

ing. Liliana Magheru

**DIRECȚIA JURIDICĂ ȘI
ADMINISTRAȚIE PUBLICĂ LOCALĂ**

jr. Iuliana Ionescu

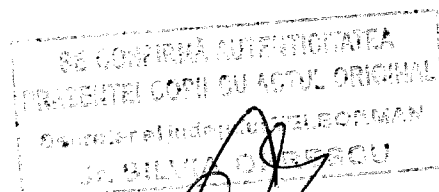

Alexandria,
Nr. 205 din 09 decembrie 2016

SECȚIUNEA DE FUNCȚIONARE
A BUGETULUI PROPRIU AL JUDEȚULUI TELEORMAN PE ANUL 2016
ȘI ESTIMARI PENTRU ANII 2017-2019

- mii lei -

Cod rând	Cod indicator	DENUMIREA INDICATORILOR	BUGET APROBAT	Influente (+/-)	BUGET RECTIFICAT	ESTIMARI 2017	ESTIMARI 2018	ESTIMARI 2019
1	00.01	TOTAL VENITURI	139.633,65	11.475,00	151.108,65	144.671	147.154	150.681
2	48.02	VENITURI PROPRII	36.329,00	42,00	36.371,00	36.358	36.623	37.985
3	00.02	I. VENITURI CURENTE	93.643,65	9.205,00	102.848,65	97.658	98.930	101.317
4	00.03	A. VENITURI FISCALE	91.801,65	9.205,00	101.006,65	94.359	95.529	96.717
5	00.04	A1. IMPOZIT PE VENIT, PROFIT ȘI CASTIGURI DIN CAPITAL	32.829,00	42,00	32.871,00	32.829	32.992	33.155
6	04.02	Cote și sume defalcate din impozitul pe venit	32.829,00	42,00	32.871,00	32.829	32.992	33.155
7	04.02.01	Cote defalcate din impozitul pe venit 11.25%	22.739,00		22.739,00	22.739	22.852	22.965
8	04.02.04	27 % din 18,5 % cote din impozitul pe venit pentru echilibrarea bugetelor locale	10.090,00	42,00	10.132,00	10.090	10.140	10.190
9	00.10	A4. IMPOZITE ȘI TAXE PE BUNURI ȘI SERVICII	58.972,65	9.163,00	68.135,65	61.530	62.537	63.562
10	11.02	Sume defalcate din TVA	58.472,65	9.163,00	67.635,65	60.950	61.957	62.982
11	11.02.01	Sume defalcate din taxa pe valoarea adăugată pentru finanțarea cheltuielilor descentralizate la nivelul județelor	36.898,00	2.771,00	39.669,00	35.707	36.082	36.474
12	11.02.05	Sume defalcate din taxa pe valoarea adăugată pentru drumurile județene	8.663,00		8.663,00	9.363	9.597	9.856
13	11.02.06	Sume defalcate din taxa pe valoarea adăugată pentru echilibrarea bugetelor locale	12.911,65	6.392,00	19.303,65	15.880	16.278	16.652
14	16.02	Taxe pe utilizarea bunurilor, autorizarea utilizării bunurilor sau pe desfășurarea de activități	500,00		500,00	580	580	580
15	16.02.02	Impozit pe mijloacele de transport	400,00		400,00	460	460	460
16	16.02.02.01	Impozit pe mijloacele de transport deținute de persoane fizice	100,00		100,00	150	150	150
17	16.02.02.02	Impozit pe mijloacele de transport deținute de persoane juridice	300,00		300,00	310	310	310
18	16.02.03	Taxe și tarife pentru eliberarea de licențe și autorizații de funcționare	100,00		100,00	120	120	120
19	00.12	C. VENITURI NEFISCALE	1.842,00		1.842,00	3.299	3.401	4.600
20	00.13	C1. VENITURI DIN PROPRIETATE	2.000,00		2.000,00	2.249	2.250	3.100
21	30.02	Venituri din proprietate	2.000,00		2.000,00	2.100	2.100	2.950
22	30.02.05	Venituri din concesiuni și închirieri	2.000,00		2.000,00	2.100	2.100	2.950
23	00.14	C2. VANZARI DE BUNURI ȘI SERVICII	-158,00		-158,00	350	350	350
24	33.02	Venituri din prestări de servicii și alte activități	300,00		300,00	350	350	350
25	33.02.50	Alte venituri din prestări servicii și alte activități	300,00		300,00	350	350	350
26	35.02	Amenzi, penalități și confiscări	100,00		100,00	149	150	150
27	35.02.50	Alte amenzi, penalități și confiscări	100,00		100,00	149	149	150
28	36.02	Diverse venituri	600,00		600,00	700	801	1.150

Cod rând	Cod indicator	DENUMIREA INDICATORILOR	BUGET APROBAT	Influente (+/-)	BUGET RECTIFICAT	ESTIMARI 2017	ESTIMARI 2018	ESTIMARI 2019
29	36.02.32	Sume provenite din finanțarea bugetara a anilor precedenti						
30	36.02.32.03	Sume provenite din finanțarea bugetara a anilor precedenti, aferente secțiunii de funcționare						
31	36.02.50	Alte venituri	600,00		600,00	700	801	1.150
32	37.02	Transferuri voluntare, altele decât subvențiile	-1.158,00		-1.158,00	-9.549	-9.456	-9.458
33	37.02.03	Varsaminte din secțiunea de funcționare pentru finanțarea secțiunii de dezvoltare	-1.158,00		-1.158,00	-9.549	-9.456	-9.458
34	00.17	IV. SUBVENTII	45.990,00	2.270,00	48.260,00	56.562	57.680	58.822
35	00.18	SUBVENTII DE LA ALTE NIVELE ALE ADMINISTRATIEI PUBLICE	45.990,00	2.270,00	48.260,00	56.562	57.680	58.822
36	42.02	Subvenții de la bugetul de stat	45.990,00	2.270,00	48.260,00	56.562	57.680	58.822
37	00.20	B. Curente	45.390,00	2.270,00	47.660,00	55.962	57.080	58.222
38	42.02.21	Finanțarea drepturilor acordate persoanelor cu handicap	600,00		600,00	600	600	600
39	42.02.44	Subvenții de la bugetul de stat pentru finanțarea camerelor agricole						
40	49.02	TOTAL CHELTUIELI	143.385,65	11.475,00	154.860,65	144.671	147.154	150.681
41	50.02	Partea I-a SERVICII PUBLICE GENERALE	16.483,00	350,00	16.833,00	15.652	15.677	15.757
42	51.02	Autorități publice și acțiuni externe	10.444,00	350,00	10.794,00	10.060	10.060	10.060
43	51.02.01.03	Autorități executive	10.444,00	350,00	10.794,00	10.060	10.060	10.060
44	10	TITLUL I CHELTUIELI DE PERSONAL	8.850,00		8.850,00	8.900	8.900	8.900
45	10.01	Cheltuieli salariale în bani	7.377,00		7.377,00	7.275	7.275	7.275
46	10.01.01	Salarii de baza	6.317,00		6.317,00	6.275	6.275	6.275
47	10.01.05	Sporuri pentru condiții de muncă	420,00		420,00	350	350	350
48	10.01.12	Indemnizații plătite unor persoane din afara unitatii	500,00		500,00	600	600	600
49	10.01.13	Indemnizații de delegare	20,00		20,00	15	15	15
50	10.01.30	Alte drepturi salariale în bani	120,00		120,00	35	35	35
51	10.03	Contributii	1.473,00		1.473,00	1.625	1.625	1.625
52	10.03.01	Contributii de asigurari sociale de stat	900,00		900,00	1.080	1.080	1.080
53	10.03.02	Contributii de asigurări de somaj	70,00		70,00	40	40	40
54	10.03.03	Contributii de asigurari sociale de sanatate	393,00		393,00	420	420	420
55	10.03.04	Contributii de asigurari pentru accidente de munca și boli profesionale	30,00		30,00	20	20	20
56	10.03.06	Contributii pentru concedii și indemnizații	80,00		80,00	65	65	65
57	20	TITLUL II BUNURI ȘI SERVICII	1.437,00	330,00	1.767,00	1.160	1.160	1.160
58	20.01	Bunuri și servicii	899,00	223,00	1.122,00	866	866	866
59	20.01.01	Furnituri de birou	182,00	18,00	200,00	96	96	96
60	20.01.02	Material pentru curatenie	10,00		10,00	30	30	30
61	20.01.03	Încalzit, iluminat și forța motrică	162,00	38,00	200,00	130	130	130
62	20.01.04	Apa, canal și salubritate	52,00	9,00	61,00	40	40	40
63	20.01.05	Carburanți și lubrefianți	137,00	13,00	150,00	150	150	150
64	20.01.06	Piese de schimb	6,00		6,00	80	80	80

Cod rând	Cod indicator	DENUMIREA INDICATORILOR	BUGET APROBAT	Influente (+/-)	BUGET RECTIFICAT	ESTIMARI 2017	ESTIMARI 2018	ESTIMARI 2019
65	20.01.08	Posta, telecomunicatii, radio, tv, internet	145,00	25,00	170,00	100	100	100
66	20.01.09	Materiale si prestari de servicii cu caracter functional	175,00	70,00	245,00	150	150	150
67	20.01.30	Alte bunuri si servicii pentru intretinere si functionare	30,00	50,00	80,00	90	90	90
68	20.02	Reparatii curente	43,00	17,00	60,00	50	50	50
69	20.05	Bunuri de natura obiectelor de inventar	121,00	19,00	140,00	80	80	80
70	20.05.30	Alte obiecte de inventar	121,00	19,00	140,00	80	80	80
71	20.06	Deplasari, detasari, transferari	138,00		138,00	30	30	30
72	20.06.01	Deplasari interne, detaşări, transferări	128,00		128,00	20	20	20
73	20.06.02	Deplasari în străinătate	10,00		10,00	10	10	10
74	20.11	Carti, publicatii si materiale documentare				7	7	7
75	20.13	Pregatire profesionala	61,00		61,00	20	20	20
76	20.14	Protectia muncii	10,00	10,00	20,00	5	5	5
77	20.16	Studii si cercetari	41,00		41,00			
78	20.25	Cheltuieli judiciare si extrajudiciare, potrivit disp. legale	12,00	18,00	30,00	10	10	10
79	20.30	Alte cheltuieli	112,00	43,00	155,00	92	92	92
80	20.30.01	Reclama si publicitate	25,00	5,00	30,00	15	15	15
81	20.30.02	Protocol si reprezentare	35,00	15,00	50,00	25	25	25
82	20.30.03	Prime de asigurare non-viata	23,00		23,00	17	17	17
83	20.30.07	Fondul Presedintelui/Fondul conducatorului institutiei publice	10,00		10,00			
84	20.30.30	Alte cheltuieli cu bunuri si servicii	19,00	23,00	42,00	35	35	35
85	59	TITLUL X - ALTE CHELTUIELI	157,00	20,00	177,00			
86	59.17	Despagubiri civile	157,00	20,00	177,00			
87	54.02	Alte servicii publice generale	4.260,00		4.260,00	3.522	3.602	3.742
88	54.02.05	Fond de rezerva bugetara la dispozitia autoritatilor locale	900,00		900,00			
89	54.02.10	Servicii publice comunitare de evidenta a persoanelor	1.042,00		1.042,00	1.062	1.082	1.192
90	51	TITLUL VI TRANSFERURI INTRE UNITATI ALE ADMINISTRATIEI PUBLICE	1.042,00		1.042,00	1.062	1.082	1.192
91	51.01	Transferuri curente	1.042,00		1.042,00	1.062	1.082	1.192
92	51.01.01	Transferuri catre institutii publice	1.042,00		1.042,00	1.062	1.082	1.192
93	54.02.50	Alte servicii publice generale	2.318,00		2.318,00	2.460	2.520	2.550
94	10	TITLUL I CHELTUIELI DE PERSONAL						
95	10.01	Cheltuieli salariale in bani						
96	10.01.12	Indemnizatii platite unor persoane din afara unitatii						
97	10.01.13	Indemnizatii de delegare						
98	20	TITLUL II BUNURI SI SERVICII	1.602,00		1.602,00	1.600	1.650	1.680
99	20.06	Deplasari, detasari, transferari	10,00		10,00			
100	20.06.01	Deplasari interne, detaşări, transferări	10,00		10,00			
101	20.30	Alte cheltuieli	1.592,00		1.592,00	1.600	1.650	1.680
102	20.30.02	Protocol si reprezentare	60,00		60,00			
103	20.30.30	Alte cheltuieli cu bunuri si servicii	1.532,00		1.532,00	1.600	1.650	1.680

Cod rând	Cod indicator	DENUMIREA INDICATORILOR	BUGET APROBAT	Influente (+/-)	BUGET RECTIFICAT	ESTIMARI 2017	ESTIMARI 2018	ESTIMARI 2019
104	51	TITLUL VI TRANSFERURI INTRE UNITATI ALE ADMINISTRATIEI PUBLICE	716,00		716,00	860	870	870
105	51.01	Transferuri curente	716,00		716,00	860	870	870
106	51.01.01	Transferuri catre institutii publice (CMA si Caminul Talpa)	716,00		716,00	860	870	870
107	55.02	Tranzacții privind datoria publică și împrumuturi	1.110,00		1.110,00	1.220	1.115	1.005
108	30	TITLUL III DOBANZI	1.110,00		1.110,00	1.220	1.115	1.005
109	30.01	Dobanzi aferente datoriei publice interne	1.110,00		1.110,00	1.220	1.115	1.005
110	56.02	Transferuri cu caracter general între diferite nivele ale administrației	669,00		669,00	850	900	950
111	51	TITLUL VI TRANSFERURI INTRE UNITATI ALE ADMINISTRATIEI PUBLICE	669,00		669,00	850	900	950
112	51.01.14	Transferuri din bugetele consiliilor județene pentru finanțarea centrelor de zi pentru protecția copilului	669,00		669,00	850	900	950
113	59.02	Partea a II-a APARARE, ORDINE PUBLICA SI SIGURANTA NATIONALA	636,00		636,00	536	576	625
114	60.02	Aparare	289,00		289,00	307	328	358
115	60.02.02	Aparare nationala	289,00		289,00	307	328	358
116	20	TITLUL II BUNURI SI SERVICII	289,00		289,00	307	328	358
117	20.01	Bunuri si servicii	245,00		245,00	277	308	338
118	20.01.01	Furnituri de birou	7,00		7,00	10	10	10
119	20.01.02	Materiale pentru curatenie	2,00		2,00	4	4	4
120	20.01.03	Încalzit, iluminat și forța motrică	87,00		87,00	80	85	90
121	20.01.04	Apa, canal și salubritate	12,00		12,00	12	15	17
122	20.01.05	Carburanți și lubrefianți	8,00		8,00	15	15	16
123	20.01.06	Piese de schimb	2,00		2,00	6	11	13
124	20.01.08	Posta, telecomunicații, radio, tv, internet	13,00		13,00	5	6	7
125	20.01.09	Materiale și prestări de servicii cu caracter funcțional	110,00		110,00	125	137	156
126	20.01.30	Alte bunuri și servicii pentru întreținere și funcționare	4,00		4,00	20	25	25
127	20.02	Reparații curente	8,00		8,00	15		
128	20.05	Bunuri de natura obiectelor de inventar	26,00		26,00			
129	20.05.30	Alte obiecte de inventar	26,00		26,00			
130	20.30	Alte cheltuieli	10,00		10,00	15	20	20
131	20.30.03	Prime de asigurare non-viața	2,00		2,00			
132	20.30.30	Alte cheltuieli cu bunuri și servicii	8,00		8,00	15	20	20
133	61.02	Ordine publica și siguranta nationala	347,00		347,00	229	248	267
134	61.02.05	Protecție civilă și protecția contra incendiilor	247,00		247,00	229	248	267
135	20	TITLUL II BUNURI SI SERVICII	247,00		247,00	229	248	267
136	20.01	Bunuri si servicii	103,00		103,00	194	206	219
137	20.01.01	Furnituri de birou	2,00		2,00	18	18	21
138	20.01.02	Materiale pentru curatenie	1,00		1,00	8	8	10
139	20.01.05	Carburanți și lubrefianți	28,00		28,00	38	41	45
140	20.01.06	Piese de schimb	2,00		2,00			
141	20.01.08	Posta, telecomunicații, radio, tv, internet	9,00		9,00	15	19	23

Cod rând	Cod indicator	DENUMIREA INDICATORILOR	BUGET APROBAT	Influente (+/-)	BUGET RECTIFICAT	ESTIMARI 2017	ESTIMARI 2018	ESTIMARI 2019
142	20.01.09	Materiale si prestari de servicii cu caracter functional	61,00		61,00	115	120	120
143	20.02	Reparatii curente				10	10	10
144	20.05	Bunuri de natura obiectelor de inventar	28,00		28,00			
145	20.05.30	Alte obiecte de inventar	28,00		28,00			
146	20.30	Alte cheltuieli	116,00		116,00	25	32	38
147	20.30.30	Alte cheltuieli cu bunuri si servicii	116,00		116,00	25	32	38
148	61.02.50	Alte cheltuieli in domeniul ordinii publice si sigurantei nationale	100,00		100,00			
149	10	TITLUL I CHELTUIELI DE PERSONAL	20,00		20,00			
150	10.01	Cheltuieli salariale in bani	20,00		20,00			
151	10.01.30	Alte drepturi salariale in bani	20,00		20,00			
152	20	TITLUL II BUNURI SI SERVICII	80,00		80,00			
153	20.30	Alte cheltuieli	80,00		80,00			
154	20.30.30	Alte cheltuieli cu bunuri si servicii	80,00		80,00			
155	64.02	Partea a III-a CHELTUIELI SOCIAL-CULTURALE	103.133,65	5.041,00	108.174,65	114.274	116.399	119.485
156	65.02	Invatamant	19.422,00	729,00	20.151,00	19.126	19.720	19.987
157	65.02.03	Invatamant prescolar si primar	8.512,00	75,00	8.587,00	8.800	9.000	9.100
158	65.02.03.01	Invatamant prescolar	2.150,00	22,00	2.172,00	2.200	2.250	2.275
159	57	TITLUL IX ASISTENTA SOCIALA (cod 57.02)	2.150,00	22,00	2.172,00	2.200	2.250	2.275
160	57.02	Ajutoare sociale (cod 57.02.01 la 57.02.04)	2.150,00	22,00	2.172,00	2.200	2.250	2.275
161	57.02.02	Ajutoare sociale in natura	2.150,00	22,00	2.172,00	2.200	2.250	2.275
162	65.02.03.02	Invatamant primar	6.362,00	53,00	6.415,00	6.600	6.750	6.825
163	57	TITLUL IX ASISTENTA SOCIALA (cod 57.02)	6.362,00	53,00	6.415,00	6.600	6.750	6.825
164	57.02	Ajutoare sociale (cod 57.02.01 la 57.02.04)	6.362,00	53,00	6.415,00	6.600	6.750	6.825
165	57.02.02	Ajutoare sociale in natura	6.362,00	53,00	6.415,00	6.600	6.750	6.825
166	65.02.07	Invatamant nedefinit prin nivel	10.910,00	654,00	11.564,00	10.326	10.720	10.887
167	65.02.07.04	Invatamant special	10.910,00	654,00	11.564,00	10.326	10.720	10.887
168	10	TITLUL I CHELTUIELI DE PERSONAL	7.709,00	654,00	8.363,00	7.941	8.252	8.508
169	10.01	Cheltuieli salariale in bani	6.290,50	654,00	6.944,50	6.454	6.706	6.913
170	10.01.01	Salarii de baza	5.564,50	654,00	6.218,50	5.803	6.031	6.214
171	10.01.06	Alte sporuri	20,00		20,00	24	27	28
172	10.01.11	Fond aferent platii cu ora	573,00		573,00	520	536	556
173	10.01.12	Indemnizatii platite unor persoane din afara unitatii	20,00		20,00	20	20	20
174	10.01.15	Alocatii pt.transportul la si de la locul de munca	82,00		82,00	87	92	95
175	10.01.30	Alte drepturi salariale in bani	31,00		31,00			
176	10.03	Contributii	1.418,50		1.418,50	1.487	1.546	1.595
177	10.03.01	Contributii de asigurari sociale de stat	972,30		972,30	1.020	1.059	1.092
178	10.03.02	Contributii de asigurări de somaj	33,05		33,05	36	38	40
179	10.03.03	Contributii de asigurari sociale de sanatate	330,10		330,10	340	352	363

Cod rând	Cod indicator	DENUMIREA INDICATORILOR	BUGET APROBAT	Influente (+/-)	BUGET RECTIFICAT	ESTIMARI 2017	ESTIMARI 2018	ESTIMARI 2019
180	10.03.04	Contributii de asigurari pentru accidente de munca si boli profesionale	12,02		12,02	16	18	18
181	10.03.06	Contributii pentru concedii si indemnizatii	71,03		71,03	75	79	82
182	20	TITLUL II BUNURI SI SERVICII	1.476,00		1.476,00	1.469	1.546	1.452
183	20.01	Bunuri si servicii	400,00		400,00	456	471	486
184	20.01.01	Furnituri de birou	24,00		24,00	31	32	32
185	20.01.02	Materiale pentru curatenie	8,00		8,00	16	17	18
186	20.01.03	Încalzit, iluminat si forta motrica	109,00		109,00	132	137	145
187	20.01.04	Apa, canal si salubritate	26,00		26,00	30	31	34
188	20.01.05	Carburanti si lubrefianti	16,00		16,00	18	18	19
189	20.01.06	Piese de schimb	10,00		10,00	15	20	20
190	20.01.08	Posta, telecomunicatii, radio, tv, internet	15,00		15,00	19	20	21
191	20.01.30	Alte bunuri si servicii pentru intretinere si functionare	192,00		192,00	210	216	217
192	20.02	Reparatii curente	558,00		558,00	393	419	280
193	20.03	Hrana	322,00		322,00	472	492	512
194	20.03.01	Hrana pentru oameni	322,00		322,00	472	492	512
195	20.05	Bunuri de natura obiectelor de inventar	99,00		99,00	42	49	55
196	20.05.30	Alte obiecte de inventar	99,00		99,00	42	49	55
197	20.06	Deplasari, detasari, transferari	9,00		9,00	6	7	7
198	20.06.01	Deplasari interne, detaşări, transferări	9,00		9,00	6	7	7
199	20.11	Carti, publicatii si materiale documentare	11,00		11,00	1	1	1
200	20.13	Pregatire profesionala	5,00		5,00	14	16	17
201	20.14	Protectia muncii	5,00		5,00	6	6	6
202	20.30	Alte cheltuieli	67,00		67,00	79	85	88
203	20.30.30	Alte cheltuieli cu bunuri si servicii	67,00		67,00	79	85	88
204	51	TITLUL VI TRANSFERURI INTRE UNITATI ALE ADMINISTRATIEI PUBLICE	1.523,00		1.523,00	800	800	800
205	51.01	Transferuri curente	1.523,00		1.523,00	800	800	800
206	51.01.64	Transferuri de la bugetul judeţului catre bugetele locale pentru plata drepturilor de care beneficiază copiii cu cerinţe educaţionale speciale, integraţi în învăţământul de masă	1.523,00		1.523,00	800	800	800
207	57	TITLUL IX ASISTENTA SOCIALA	109,00		109,00	116	122	127
208	57.02	Ajutoare sociale	109,00		109,00	116	122	127
209	57.02.01	Ajutoare sociale in numerar	109,00		109,00	116	122	127
210	59	TITLUL X - ALTE CHELTUIELI	93,00		93,00			
211	59.17	Despagubiri civile	93,00		93,00			
212	66.02	Sanatate	1.358,65		1.358,65			
213	66.02.06	Servicii medicale in unitati sanitare cu paturi	1.358,65		1.358,65			
214	20	TITLUL II BUNURI SI SERVICII	667,00		667,00			
215	20.30	Alte cheltuieli	667,00		667,00			

Cod rând	Cod indicator	DENUMIREA INDICATORILOR	BUGET APROBAT	Influente (+/-)	BUGET RECTIFICAT	ESTIMARI 2017	ESTIMARI 2018	ESTIMARI 2019
216	20.30.30	Alte cheltuieli cu bunuri si servicii	667,00		667,00			
217	51	TITLUL VI TRANSFERURI INTRE UNITATI ALE ADMINISTRATIEI PUBLICE	691,65		691,65			
218	51.01	Transferuri curente	691,65		691,65			
219	51.01.46	Transferuri din bugetele locale pentru finantarea cheltuielilor curente din domeniul sanatatii	691,65		691,65			
220	66.02.06.01	Spitalul de Judetean de Urgenta Alexandria	466,00		466,00			
221	51	TITLUL VI TRANSFERURI INTRE UNITATI ALE ADMINISTRATIEI PUBLICE	466,00		466,00			
222	51.01	Transferuri curente	466,00		466,00			
223	51.01.46	Transferuri din bugetele locale pentru finantarea cheltuielilor curente din domeniul sanatatii	466,00		466,00			
224	66.02.06.02	Spitalul de Pneumoftiziologie Rosiorii de Vede	225,65		225,65			
225	51	TITLUL VI TRANSFERURI INTRE UNITATI ALE ADMINISTRATIEI PUBLICE	225,65		225,65			
226	51.01	Transferuri curente	225,65		225,65			
227	51.01.46	Transferuri din bugetele locale pentru finantarea cheltuielilor curente din domeniul sanatatii	225,65		225,65			
228	66.02.06.04	Spitale generale	667,00		667,00			
229	20	TITLUL II BUNURI SI SERVICII	667,00		667,00			
230	20.30	Alte cheltuieli	667,00		667,00			
231	20.30.30	Alte cheltuieli cu bunuri si servicii	667,00		667,00			
232	67.02	Cultura, recreere si religie	11.090,00		11.090,00	9.117	9.236	9.239
233	67.02.03	Servicii culturale	5.187,00		5.187,00	4.001	4.120	4.123
234	67.02.03.02	Biblioteci publice comunale, orasenesti, municipale	784,00		784,00	781	826	826
235	10	TITLUL I CHELTUIELI DE PERSONAL	570,00		570,00	614	658	658
236	10.01	Cheltuieli salariale in bani	465,00		465,00	500	540	540
237	10.01.01	Salarii de baza	463,00		463,00	497	536	536
238	10.01.13	Indemnizatii de delegare	2,00		2,00	3	4	4
239	10.03	Contributii	105,00		105,00	114	118	118
240	10.03.01	Contributii de asigurari sociale de stat	73,00		73,00	79	81	81
241	10.03.02	Contributii de asigurari de somaj	3,00		3,00	3	3	3
242	10.03.03	Contributii de asigurari sociale de sanatate	24,00		24,00	26	28	28
243	10.03.04	Contributii de asigurari pentru accidente de munca si boli profesionale	1,00		1,00	1	1	1
244	10.03.06	Contributii pt.concedii si indemnizatii	4,00		4,00	5	5	5
245	20	TITLUL II BUNURI SI SERVICII	214,00		214,00	167	168	168
246	20.01	Bunuri si servicii	107,00		107,00	118	119	119
247	20.01.01	Furnituri de birou	6,00		6,00	6	6	6
248	20.01.02	Materiale pentru curatenie	6,00		6,00	6	6	6
249	20.01.03	Încalzit, iluminat si forta motrica	20,00		20,00	22	22	22

Cod rând	Cod indicator	DENUMIREA INDICATORILOR	BUGET APROBAT	Influente (+/-)	BUGET RECTIFICAT	ESTIMARI 2017	ESTIMARI 2018	ESTIMARI 2019
250	20.01.04	Apa, canal si salubritate	6,00		6,00	6	6	6
251	20.01.05	Carburanti si lubrefianti	8,00		8,00	7	7	7
252	20.01.06	Piese de schimb	2,00		2,00	2	2	2
253	20.01.08	Posta,telecomunicatii,radio,tv,internet	5,00		5,00	10	10	10
254	20.01.09	Materiale si prestari de servicii cu caracter functional	37,00		37,00	42	43	43
255	20.01.30	Alte bunuri si servicii pentru intretinere si functionare	17,00		17,00	17	17	17
256	20.02	Reparatii curente	7,00		7,00	7	7	7
257	20.05	Bunuri de natura obiectelor de inventar	35,00		35,00	10	10	10
258	20.05.30	Alte obiecte de inventar	35,00		35,00	10	10	10
259	20.06	Deplasari, detasari, transferari	9,00		9,00	8	8	8
260	20.06.01	Deplasari interne, detaşări, transferări	9,00		9,00	8	8	8
261	20.11	Carti, publicatii si materiale documentare	20,00		20,00	20	20	20
262	20.12	Consultanta si expertiza	32,00		32,00			
263	20.13	Pregatire profesionala	4,00		4,00	4	4	4
264	67.02.03.03	Muzee	783,00		783,00	841	925	928
265	51	TITLUL VI TRANSFERURI INTRE UNITATI ALE ADMINISTRATIEI PUBLICE	783,00		783,00	841	925	928
266	51.01	Transferuri curente	783,00		783,00	841	925	928
267	51.01.01	Transferuri catre institutii publice	783,00		783,00	841	925	928
268	67.02.03.08	Alte servicii culturale	1.141,00		1.141,00	1.700	1.700	1.700
269	20	TITLUL II BUNURI SI SERVICII	1.141,00		1.141,00	1.700	1.700	1.700
270	20.30	Alte cheltuieli	1.141,00		1.141,00	1.700	1.700	1.700
271	20.30.30	Alte cheltuieli cu bunuri si servicii	1.141,00		1.141,00	1.700	1.700	1.700
272	67.02.03.30	Centre pentru conservarea si promovarea culturii traditionale	2.479,00		2.479,00	2.379	2.369	2.369
273	51	TITLUL VI TRANSFERURI INTRE UNITATI ALE ADMINISTRATIEI PUBLICE	2.479,00		2.479,00	2.379	2.369	2.369
274	51.01	Transferuri curente	2.479,00		2.479,00	2.379	2.369	2.369
275	51.01.01	Transferuri catre institutii publice	2.479,00		2.479,00	2.379	2.369	2.369
276	67.02.06	Servicii religioase	5.753,00		5.753,00	5.116	5.116	5.116
277	59	TITLUL IX ALTE CHELTUIELI	5.753,00		5.753,00	5.116	5.116	5.116
278	59.15	Contributii la salarizarea personalului neclerical	5.753,00		5.753,00	5.116	5.116	5.116
279	67.02.50	Alte servicii in domeniul culturii, recreerii si religiei	150,00		150,00			
280	20	TITLUL II BUNURI SI SERVICII	150,00		150,00			
281	20.30	Alte cheltuieli	150,00		150,00			
282	20.30.30	Alte cheltuieli cu bunuri si servicii	150,00		150,00			
283	68.02	Asigurari si asistenta sociala	71.263,00	4.312,00	75.575,00	86.031	87.443	90.259
284	68.02.04	Asistenta acordata persoanelor in varsta	1.727,00		1.727,00	1.796	1.877	2.001
285	51.01	Transferuri curente	1.727,00		1.727,00	1.796	1.877	2.001
286	51.01.01	Transferuri catre institutii publice	1.727,00		1.727,00	1.796	1.877	2.001

Cod rând	Cod indicator	DENUMIREA INDICATORILOR	BUGET APROBAT	Influente (+/-)	BUGET RECTIFICAT	ESTIMARI 2017	ESTIMARI 2018	ESTIMARI 2019
324	20.04.01	Medicamente	50,00	200,00	250,00	97	98	100
325	20.04.02	Materiale sanitare	10,00	50,00	60,00	18	18	18
326	20.05	Bunuri de natura obiectelor de inventar	546,00	150,00	696,00	1.252	1.277	1.302
327	20.05.01	Uniforme si echipament	110,00		110,00	158	161	164
328	20.05.02	Lenjerie si acesorii de pat	130,00	50,00	180,00	95	97	99
329	20.05.30	Alte obiecte de inventar	306,00	100,00	406,00	999	1.019	1.039
330	20.06	Deplasari, detasari, transferari	10,00		10,00	55	56	57
331	20.06.01	Deplasari interne, detaşări, transferări	10,00		10,00	53	54	55
332	20.06.02	Deplasari în străinătate				2	2	2
333	20.13	Pregatire profesionala	4,00		4,00	40	41	42
334	20.14	Protectia muncii	46,00		46,00	5	5	5
335	20.30	Alte cheltuieli	214,00	500,00	714,00	959	978	998
336	20.30.30	Alte cheltuieli cu bunuri si servicii	214,00	500,00	714,00	959	978	998
337	51	TITLUL VI TRANSFERURI INTRE UNITATI ALE ADMINISTRATIEI PUBLICE	45.390,00	2.270,00	47.660,00	55.962	57.080	58.222
338	51.01	Transferuri curente	45.390,00	2.270,00	47.660,00	55.962	57.080	58.222
339	51.01.15	Transferuri din bugetele locale pentru institutiile de asistenta sociala pentru persoanele cu handicap	45.390,00	2.270,00	47.660,00	55.962	57.080	58.222
340	57	TITLUL VIII ASISTENTA SOCIALA	225,00		225,00	352	358	365
341	57.02	Ajutoare sociale	225,00		225,00	352	358	365
342	57.02.01	Ajutoare sociale in numerar	225,00		225,00	352	358	365
343	68.02.50	Alte cheltuieli in domeniul asigurarii si asistentei sociale	70,00		70,00	70	70	70
344	10	TITLUL I CHELTUIELI DE PERSONAL	70,00		70,00	70	70	70
345	10.01	Cheltuieli salariale in bani	50,00		50,00	50	50	50
346	10.01.12	Indemnizatii platite unor persoane din afara unitatii	50,00		50,00	50	50	50
347	10.03	Contributii	20,00		20,00	20	20	20
348	10.03.01	Contributii de asigurari sociale de stat	14,00		14,00	14	14	14
349	10.03.03	Contributii de asigurari sociale de sanatate	4,00		4,00	4	4	4
350	10.03.04	Contributii de asigurari pentru accidente de munca si boli profesionale	2,00		2,00	2	2	2
351	69.02	Partea a IV-a SERVICII SI DEZVOLTARE PUBLICA, LOCUINTE, MEDIU SI APE	1.410,00		1.410,00	1.350	1.409	1.462
352	70.02	Locuinte, servicii si dezvoltare publica	1.410,00		1.410,00	1.350	1.409	1.462
353	70.02.50	Alte servicii în domeniile locuintelor, serviciilor si dezvoltarii comunale	1.410,00		1.410,00	1.350	1.409	1.462
354	51	TITLUL VI TRANSFERURI INTRE UNITATI ALE ADMINISTRATIEI PUBLICE	1.410,00		1.410,00	1.350	1.409	1.462
355	51.01	Transferuri curente	1.410,00		1.410,00	1.350	1.409	1.462
356	51.01.01	Transferuri catre institutii publice	1.410,00		1.410,00	1.350	1.409	1.462
357	79.02	Partea a V-a ACTIUNI ECONOMICE	21.723,00	6.084,00	27.807,00	12.859	13.093	13.352
358	80.02	Actiuni generale economice, comerciale si de munca	1.477,00	692,00	2.169,00	500	500	500
359	80.02.01	Actiuni generale economice si comerciale	1.477,00	692,00	2.169,00	500	500	500
360	80.02.01.30	Alte cheltuieli pt.actiuni generale, economice si comerciale	1.477,00	692,00	2.169,00	500	500	500
361	20	TITLUL II BUNURI SI SERVICII	1.477,00	692,00	2.169,00	500,00	500,00	500,00
362	20.25	Cheltuieli judiciare si extrajudiciare, potrivit disp.legale	1.027,00	692,00	1.719,00			

Cod rând	Cod indicator	DENUMIREA INDICATORILOR	BUGET APROBAT	Influente (+/-)	BUGET RECTIFICAT	ESTIMARI 2017	ESTIMARI 2018	ESTIMARI 2019
363	20.30	Alte cheltuieli	450,00		450,00	500	500	500
364	20.30.30	Alte cheltuieli cu bunuri si servicii	450,00		450,00	500	500	500
365	83.02	Agricultura	600,00		600,00	600	600	600
366	83.02.03	Agricultura	600,00		600,00	600	600	600
367	83.02.03.07	Camere agricole	600,00		600,00	600	600	600
368	84.02	Transporturi	19.646,00	5.392,00	25.038,00	11.759	11.993	12.252
369	84.02.03	Transport rutier	19.646,00	5.392,00	25.038,00	9.363	9.597	9.856
370	84.02.03.01	Drumuri si poduri	19.646,00	5.392,00	25.038,00	9.363	9.597	9.856
371	20	TITLUL II BUNURI SI SERVICII	17.250,00	5.392,00	22.642,00	9.363	9.597	9.856
372	20.02	Reparatii curente	16.650,00	5.392,00	22.042,00	9.363	9.597	9.856
373	20.30.30	Alte cheltuieli cu bunuri si servicii	600,00		600,00			
374	80	TITLUL XVI RAMBURSARI DE CREDITE	2.396,00		2.396,00	2.396	2.396	2.396
375	80.02	Rambursari de credite interne	2.396,00		2.396,00	2.396	2.396	2.396
376	80.02.05	Rambursari de credite aferente datoriei publice interne locale	2.396,00		2.396,00	2.396	2.396	2.396

PRESEDINTE,

Adrian Ionuț GADEA

DIRECTIA COORDONARE
INSTITUTII SUBORDONATE,

ing. Liliana Magheru

DIRECTIA ECONOMICA
BUGET-FINANTE,

ec. Valentina Melnătescu

CONTRASEMNEAZA

SECRETAR AL JUDETELULUI,

Jr. Silvia Oprea

DIRECTIA JURIDICA
SI ADMINISTRATIE PUBLICA LOCALA

Jr. Iuliana Ionescu

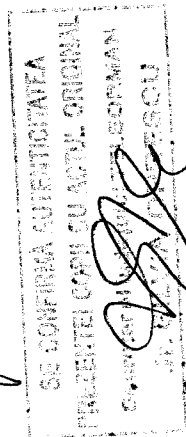

I Buget 2016
 II Estimări 2017
 III Estimări 2018
 IV Estimări 2019

BUGETUL GENERAL CONSOLIDAT AL JUDEȚULUI TELEORMAN
 PE ANUL 2016 ȘI ESTIMĂRI PENTRU ANII 2017-2019

- mil lei -

DENUMIREA INDICATORILOR	Cod rând	BUGETUL GENERAL CONSOLIDAT AL JUDEȚULUI TELEORMAN PE ANUL 2016 ȘI ESTIMĂRI PENTRU ANII 2017-2019						Total 8=6-7
		1	2	3	4	5	7	
		Bugetul local	Bugetul instituțiilor publice finanțate din venituri proprii și subvenții din bugetul local	Bugetul instituțiilor publice finanțate integral din venituri proprii	Bugetul imprumuturilor interne și externe	Bugetul fondurilor externe nerambursabile	Total	8=6-7
A								
VENITURI TOTAL (rd.02+18+19+20+23)								
I	01	310.112,65	107.437,65				417.550	417.550
II		154.220,00	99.430,00				253.650	253.650
III		156.610,00	102.811,00				259.421	259.421
IV		160.139,00	106.495,00				266.634	266.634
Venituri curente (rd.03+17)								
I	02	104.006,65	92.045,00				196.052	196.052
II		97.658,00	87.077,00				184.735	184.735
III		98.930,00	90.138,00				189.068	189.068
IV		101.317,00	93.355,00				194.672	194.672
Venituri fiscale (rd.04+06+09+10+11+16)								
I	03	101.006,65					101.007	101.007
II		94.359,00					94.359	94.359
III		95.529,00					95.529	95.529
IV		96.717,00					96.717	96.717
» Impozit pe venit, profit și castiguri din capital de la persoane fizice, din care:								
I	06	32.871,00					32.871	32.871
II		32.829,00					32.829	32.829
III		32.992,00					32.992	32.992
IV		33.155,00					33.155	33.155
Cote și sume defalcate din impozitul pe venit								
I	08	32.871,00					32.871	32.871
II		32.829,00					32.829	32.829
III		32.992,00					32.992	32.992
IV		33.155,00					33.155	33.155
» Impozite și taxe pe bunuri și servicii (rd.12 la rd.15)								
I	11	68.135,65					68.136	68.136
II		61.530,00					61.530	61.530
III		62.537,00					62.537	62.537

DENUMIREA INDICATORILOR	Cod rând	Bugetul local	Bugetul instituțiilor publice finanțate din venituri proprii și subvenții din bugetul local	Bugetul instituțiilor publice finanțate integral din venituri proprii	Bugetul imprumuturilor interne și externe	Bugetul fondurilor externe nerambursabile	Total	Transferuri între bugete	Total buget general
Sume defalcate din TVA	IV	63.562,00					63.562		63.562
	12								
	I	67.635,65					67.636		67.636
	II	60.950,00					60.950		60.950
	III	61.957,00					61.957		61.957
	IV	62.982,00					62.982		62.982
Taxe pe utilizarea bunurilor, autorizarea utilizării bunurilor sau pe desfasurarea de activitati	15								
	I	500,00					500		500
	II	580,00					580		580
	III	580,00					580		580
	IV	580,00					580		580
Alte impozite si taxe fiscale	16								
	I								
	II								
	III								
	IV								
Venituri nefiscale	17								
	I	3.000,00	92.045,00				95.045		95.045
	II	3.299,00	87.077,00				90.376		90.376
	III	3.401,00	90.138,00				93.539		93.539
	IV	4.600,00	93.355,00				97.955		97.955
Operatiuni financiare	19								
	I								
	II								
	III								
	IV								
Subvenții (rd.21+22)	20								
	I	188.615,00	15.392,65				204.008		204.008
	II	56.562,00	12.353,00				68.915		68.915
	III	57.680,00	12.673,00				70.353		70.353
	IV	58.822,00	13.140,00				71.962		71.962
»Subvenții de la bugetul de stat	21								
	I	188.615,00					188.615		188.615
	II	56.562,00					56.562		56.562
	III	57.680,00					57.680		57.680
	IV	58.822,00					58.822		58.822
»Subvenții de la alte administratii	22								
	I		15.392,65				15.393		15.393
	II		12.353,00				12.353		12.353

DENUMIREA INDICATORILOR	Cod rând	Bugetul local	Bugetul instituțiilor publice finanțate din venituri proprii și subvenții din bugetul local	Bugetul instituțiilor publice finanțate integral din venituri proprii	Bugetul imprumuturilor interne și externe	Bugetul fondurilor externe nerambursabile	Total	Transferuri între bugete	Total buget general
	III		12.673,00				12.673		12.673
	IV		13.140,00				13.140		13.140
Sume primite de la UE în contul platilor efectuate	23								
	I	17.491,00					17.491		17.491
	II								
	III								
	IV								
CHELTUIELI - TOTAL (rd.25+35+36+39+40)	24								
	I	331.975,65	109.488,65				441.464		441.464
	II	154.220,00	99.430,00				253.650		253.650
	III	156.610,00	102.811,00				259.421		259.421
	IV	160.139,00	106.495,00				266.634		266.634
Cheltuieli curente (rd.25 la rd.33)	25								
	I	154.860,65	102.660,65				257.521		257.521
	II	137.239,00	95.241,00				232.480		232.480
	III	139.642,00	98.514,00				238.156		238.156
	IV	143.169,00	102.025,00				245.194		245.194
Cheltuieli de personal	26								
	I	36.969,00	67.539,65				104.509		104.509
	II	41.651,00	60.459,00				102.110		102.110
	III	42.621,00	62.463,00				105.084		105.084
	IV	43.572,00	64.608,00				108.180		108.180
Bunuri si servicii	27								
	I	39.241,00	35.121,00				74.362		74.362
	II	20.316,00	34.782,00				55.098		55.098
	III	20.391,00	36.051,00				56.442		56.442
	IV	21.607,00	37.417,00				59.024		59.024
Dobanzi	28								
	I	1.110,00					1.110		1.110
	II	1.220,00					1.220		1.220
	III	1.115,00					1.115		1.115
	IV	1.005,00					1.005		1.005
Subventii	29								
	I								
	II								
	III								
	IV								
Fonduri de rezerva	30								
	I	900,00					900		900

DENUMIREA INDICATORILOR	Cod rând	Bugetul local	Bugetul instituțiilor publice finanțate din venituri proprii și subvenții din bugetul local	Bugetul instituțiilor publice finanțate integral din venituri proprii	Bugetul împrumuturilor interne și externe	Bugetul fondurilor externe nerambursabile	Total	Transferuri între bugete	Total buget general
	II								
	III								
	IV								
Transferuri între unități ale administrației publice	31	62.636,65					62.637		62.637
	II	63.984,00					63.984		63.984
	III	65.235,00					65.235		65.235
	IV	66.593,00					66.593		66.593
Alte transferuri	32								
	I								
	II								
	III								
	IV								
Proiecte cu finanțare din Fonduri externe	33	141,00					141		141
	I								
	II								
	III								
	IV								
Asistența socială	34								
	I	8.921,00	280,00				8.921		8.921
	II	10.068,00	262,00				10.068		10.068
	III	10.280,00	273,00				10.280		10.280
	IV	10.392,00	284,00				10.392		10.392
Alte cheltuieli	35								
	I	6.023,00	280,00				6.303		6.303
	II	5.116,00	262,00				5.378		5.378
	III	5.116,00	273,00				5.389		5.389
	IV	5.116,00	284,00				5.400		5.400
Cheltuieli de capital	36								
	I	172.288,00	6.548,00				178.836		178.836
	II	8.119,00	3.927,00				12.046		12.046
	III	8.106,00	4.024,00				12.130		12.130
	IV	8.108,00	4.186,00				12.294		12.294
Operațiuni financiare (rd.36+37)	37								
	I	3.746,00					3.746		3.746
	II	3.746,00					3.746		3.746
	III	3.746,00					3.746		3.746
	IV	3.746,00					3.746		3.746
Împrumuturi acordate	38								
	I								

DENUMIREA INDICATORILOR	Cod rând	Bugetul local	Bugetul instituțiilor publice finanțate din venituri proprii și subvenții din bugetul local	Bugetul instituțiilor publice finanțate integral din venituri proprii	Bugetul imprumuturilor interne și externe	Bugetul fondurilor externe nerambursabile	Total	Transferuri între bugete	Total buget general
	II								
	III								
	IV								
Rambursari de credite externe si interne	39								
	I	3.746,00					3.746		3.746
	II	3.746,00					3.746		3.746
	III	3.746,00					3.746		3.746
	IV	3.746,00					3.746		3.746
Plăți efectuate în anii precedenți și recuperate în anul curent	40								
	I								
	II								
	III								
	IV								
EXCEDENT(+)/DEFICIT(-) ¹⁾	42								
(rd.01-rd.23)	I	-21.863,00	-2.051,00				-23.914		-23.914
	II								
	III								
	IV								

PRESEDINTE,

Adrian Ionuț GADEA

DIRECTIA COORDONARE
INSTITUTII SUBORDONATE,

ing. Liliana Magheru

CONTRASEMNEAZA
SECRETAR AL JUDEȚULUI,

DIRECTIA JURIDICA
SI ADMINISTRATIE PUBLICA LOCALA,

jr. Iuliana Ionescu

DIRECTIA ECONOMICA,
BUGET-FINANTE,

ec. Valentina Melinteșcu

