

ROMÂNIA

CONSILIUL JUDEȚEAN TELEORMAN

HOTĂRÂRE

pentru: modificarea anexelor nr.1 și nr.2 la Hotărârea Consiliului Județean Teleorman nr. 188 din 22 decembrie 2015, cu modificările ulterioare

Consiliul Județean Teleorman, întrunit în ședință ordinară, conform art. 94 alin.(1) din Legea administrației publice locale nr. 215/2001, republicată, cu modificările și completările ulterioare,

Având în vedere:

- expunerea de motive nr.13291 din 18 noiembrie 2016 a Președintelui Consiliului Județean Teleorman;
- raportul comun de specialitate nr. 13292 din 18 noiembrie 2016 al Direcției coordonare instituții subordonate și al Direcției economice, buget-finanțe pentru: aprobarea organigramei și a statului de funcții ale Spitalului de Psihiatrie Poroschia;
- adresa nr. 1581 din 10.11.2016 a Spitalului de Psihiatrie Poroschia;
- nota de fundamentare a Spitalului de Psihiatrie Poroschia;
- raportul de avizare al Comisiei de studii și prognoze economico-sociale, buget-finanțe, pentru activități științifice, activități economice, agricultură, învățământ, sănătate, cultură, culte, sport și tineret, precum și pentru protecție socială și al Comisiei pentru administrație publică locală, juridică, apărarea ordinii publice, respectarea drepturilor și libertăților cetățenilor;
- prevederile art.163 alin.(2), art.169 alin.(3) lit.a), art.170 alin.(1) lit.f) și art.181 alin.(1) din Legea nr.95/2006 privind reforma în domeniul sănătății, republicată, cu modificările ulterioare;
- prevederile Ordinului M.S. nr.1470/2011 pentru aprobarea criteriilor privind angajarea și promovarea în funcții, grade și trepte profesionale a personalului contractual din unitățile sanitare publice din sectorul sanitar;
- prevederile Ordinului M.S. nr. 1224/2010 privind aprobarea normativelor de personal pentru asistență medicală spitalicească, precum și pentru modificarea și completarea Ordinului M.S.P. nr. 1.778/2006 privind aprobarea normativelor de personal;
- prevederile Ordinului M.S nr.921/2006 pentru stabilirea atribuțiilor comitetului director din cadrul spitalului public;
- prevederile Ordinului M.S nr. 1101/2016 privind aprobarea Normelor de supraveghere, prevenire și limitare a infecțiilor asociate asistenței medicale în unitățile sanitare;
- prevederile Ordinului M.S. nr 375/2006 privind înființarea, organizarea și funcționarea centrelor de sănătate mintală;
- prevederile Legii farmaciei nr.266/2008 republicată 2, cu modificările ulterioare și a Normelor privind înființarea, organizarea și funcționarea farmaciilor și drogheriilor;
- prevederile Legii nr.53/2003 privind Codul Muncii, republicată cu modificările ulterioare;

- prevederile art.2 din Normele metodologice de aplicare a prevederilor referitoare la atribuirea contractului de achiziție publică/acordului-cadru din Legea nr. 98/2016 privind achizițiile publice, cu completările ulterioare, aprobate prin Hotărârea nr. 395/2016 pentru aprobarea Normelor metodologice de aplicare a prevederilor referitoare la atribuirea contractului de achiziție publică/acordului-cadru din Legea nr. 98/2016 privind achizițiile publice;

- prevederile art.69 alin.(1) lit.a) și alin.(2) lit.c), din Regulamentul de organizare și funcționare al Consiliului Județean Teleorman aprobat prin Hotărârea Consiliului Județean Teleorman nr.80 din 30 mai 2016;

- prevederile art. 91 alin. (1) lit. a) și alin. (2) lit. c), art. 104 alin. (1) lit. a) și alin.(2) lit. a) din Legea nr. 215/2001, republicată, cu modificările și completările ulterioare.

În temeiul dispozițiilor art. 97 din Legea administrației publice locale nr. 215/2001, republicată, cu modificările și completările ulterioare.

HOTĂRĂȘTE:

Art.I. Anexele nr.1 și nr.2 la Hotărârea Consiliului Județean Teleorman nr.188 din 22 decembrie 2015 privind aprobarea organigramei și a statului de funcții ale Spitalului de Psihiatrie Poroschia, cu modificările ulterioare, se modifică și se înlocuiesc cu Anexa nr.1 și Anexa nr.2 la prezenta hotărâre.

Art.II. Anexele nr.1 și nr.2 fac parte integrantă din prezenta hotărâre.

Art.III. Președintele Consiliului Județean Teleorman, prin Direcția coordonare instituții subordonate, asigură punerea în aplicare a prevederilor prezentei hotărâri.

Art.IV. Secretarul județului, prin Compartimentul Cancelarie, va comunica actul administrativ instituțiilor interesate, în termenul prevăzut de lege.

PREȘEDINTE,
Adrian Ionuț GÂDEA

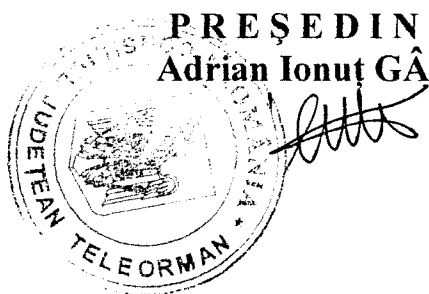

CONTRASEMNEAZĂ
Secretar al județului
jr.Silvia OPRESCU

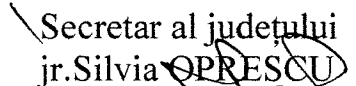

DIRECTOR EXECUTIV,
Direcția coordonare instituții subordonate
ing.Liliana MAGHERU

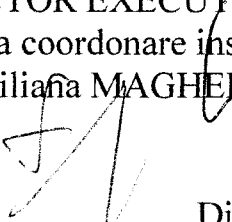

DIRECTOR EXECUTIV,
Direcția economică, buget-finanțe
ec.Valentina MELINTESCU

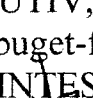

Direcția juridică și administrație publică locală
DIRECTOR EXECUTIV,
jr.Iuliana IONESCU

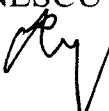

Alexandria
Nr. 187 din 28 noiembrie 2016

SE CONFIRMĂ AUTENTICITATEA
PREZENTEI COPII CU ACTUL ORIGINAL
Secretar al județului TELEORMAN
jr. Silvia OPRESCU

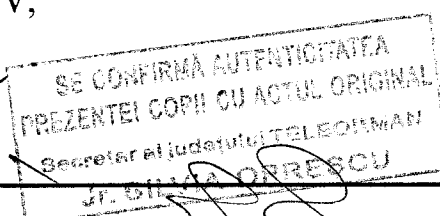

CONSILIUL JUDETEAN TELEORMAN

Anexa nr. 1
la Hotararea nr. 187 din 18 noiembrie 2016

**ORGANIGRAMA
Spitalului de Psihiatrie Poroschia**

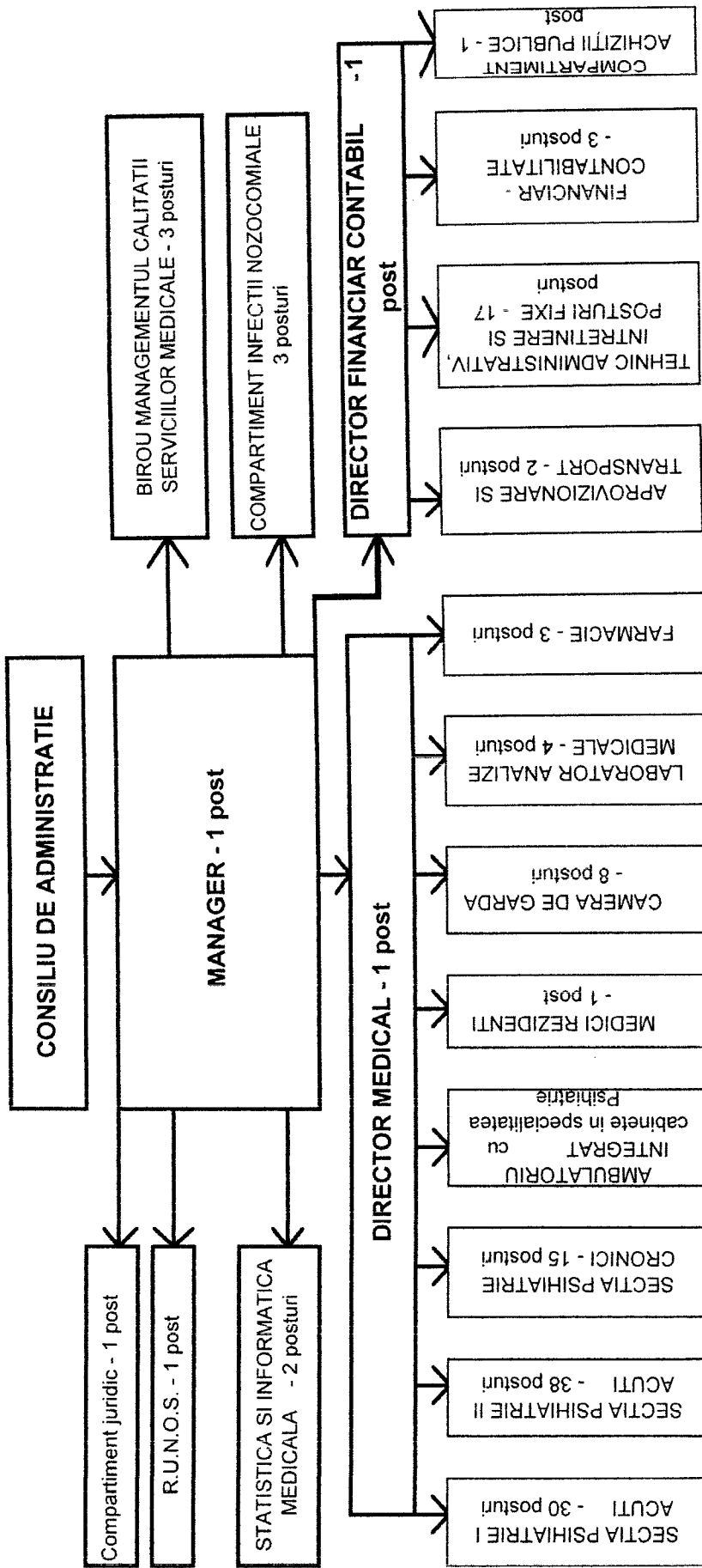

PRESEDINTE,

Adrian Ionuț GÂDEA

[Signature]

CONTRASEMNEAZĂ,

Secretar al Județului

Jr. Silvia OPRESCU

[Signature]

Direcția coordonare instituții subordonate,

ing. Liliana MĂGHERIȘ

Direcția economică, buget-finanțe,

ec. Valentina MELINTRESCU

Direcția juridică și administrație publică locală

Jr. Iuliana IONESCU

[Signature]

SE CONFIRMĂ AUTENTICITATEA
PREZENTEI COPII CU ACTUL ORIGINAL
Secretar al Județului TELEORMAN
Jr. SILVIA OPRESCU

[Signature]

STAT DE FUNCTII
AL SPITALULUI DE PSIHIATRIE POROSCHIA

Nr. Crt.	COMP	IMP funcție	Sectie / compartiment	Denumire funcție cf legii 284/2010	Specialitatea	Grad atia	Clasa funcție	Clas e supl m	Clas a de salari zare	Nivel studii	Cuatum post
1	1	99	Comitet director	Manager gr.II	medicina/farmacie	2	88	5	93	S	1
2	1	99	Comitet director	Director medical grad II	Psihiatrie	2	87	5	92	S	1
3	1	99	Comitet director	Director financiar-contabil grad II	Economist	2	79	5	84	S	1
			Comitet director Total								3
4	2	1	Sectia acuti I	Medic (farmacist, biolog, biochimist, chimist, psiholog) șef secție, șef laborator și altele similare grad II	Psihiatrie	5	86	9	95	S	1
5	2	1	Sectia acuti I	Medic primar	Psihiatrie	5	63	9	72	S	1
6	2	1	Sectia acuti I	Medic specialist	Psihiatrie	2	58	5	63	S	1
7	2	1	Sectia acuti I	Medic specialist	Psihiatrie	2	58	5	63	S	1
8	2	2	Sectia acuti I	Asistent medical principal	medicina generala	5	43	9	52	PL	1
9	2	2	Sectia acuti I	Asistent medical principal	medicina generala	5	43	9	52	PL	1
10	2	2	Sectia acuti I	Asistent medical principal	medicina generala	5	43	9	52	PL	1
11	2	2	Sectia acuti I	Asistent medical principal	medicina generala	5	43	9	52	PL	1
12	2	2	Sectia acuti I	Asistent medical principal	medicina generala	5	43	9	52	PL	1
13	2	2	Sectia acuti I	Asistent medical principal	medicina generala	5	43	9	52	PL	1
14	2	2	Sectia acuti I	Asistent medical principal	medicina generala	4	43	8	51	PL	1
15	2	2	Sectia acuti I	Asistent medical	medicina generala	5	41	9	50	PL	1
16	2	2	Sectia acuti I	Asistent medical	medicina generala	3	41	7	48	PL	1
17	2	2	Sectia acuti I	Asistent medical principal	medicina generala	3	43	7	50	PL	1
18	2	2	Sectia acuti I	Asistent medical	medicina generala	2	41	5	46	PL	1
19	2	2	Sectia acuti I	Asistent medical	medicina generala	0	41	0	41	PL	1
20	2	2	Sectia acuti I	Asistent medical	medicina generala	0	41	0	41	PL	1
21	2	2	Sectia acuti I	Asistent medical	medicina generala	0	41	0	41	PL	1
22	2	2	Sectia acuti I	Asistent medical	medicina generala	0	41	0	41	PL	1
23	2	3	Sectia acuti I	Infirmieră, agent DDD	Infirmier	5	14	9	23	M;G	1
24	2	3	Sectia acuti I	Infirmieră, agent DDD	Infirmier	5	14	9	23	M;G	1
25	2	3	Sectia acuti I	Infirmieră, agent DDD	Infirmier	5	14	9	23	M;G	1
26	2	3	Sectia acuti I	Infirmieră, agent DDD	Infirmier	5	14	9	23	M;G	1
27	2	3	Sectia acuti I	Infirmieră, agent DDD debutant	Infirmier	0	10	0	10	M;G	1
28	2	3	Sectia acuti I	Infirmieră, agent DDD	Infirmier	4	14	8	22	M;G	1
29	2	3	Sectia acuti I	Infirmieră, agent DDD	Infirmier	3	14	7	21	M;G	1
30	2	4	Sectia acuti I	Brancardier, băieș, nămolari, spălătoreasă, îngrijitoare	Ingrijitor	5	12	9	21	G	1

Nr. Crt.	COMP	IMP funcție	Sectie / compartiment	Denumire funcție cf legii 284/2010	Specialitatea	Grad atia	Clasa funcție	Clas e supl m	Clas a de salari zare	Nivel studii	Cuantiu m post
31	2	4	Sectia acuti I	Brancardier, băieș, nămolari, spălătoreasă, îngrijitoare	Ingrijitor	5	12	9	21	G	1
32	2	4	Sectia acuti I	Brancardier, băieș, nămolari, spălătoreasă, îngrijitoare	Ingrijitor	0	12	0	12	G	1
33	2	4	Sectia acuti I	Brancardier, băieș, nămolari, spălătoreasă, îngrijitoare	Ingrijitor	0	12	0	12	G	1
			Sectia acuti I Total								30
34	3	1	Sectia acuti II	Medic (farmacist, biolog, biochimist, chimist, psiholog) șef secție, șef laborator și altele similare grad II	Psihiatrie	5	86	9	95	S	1
35	4	1	Sectia acuti II	Medic primar	Psihiatrie	5	63	9	72	S	1
36	3	1	Sectia acuti II	Medic primar	Psihiatrie	5	63	9	72	S	1
37	3	1	Sectia acuti II	Medic specialist	Psihiatrie	3	58	7	65	S	1
38	3	1	Sectia acuti II	Medic specialist	Psihiatrie	2	58	5	63	S	1
39	3	1	Sectia acuti II	Medic specialist	Psihiatrie	2	58	5	63	S	1
40	6	99	Sectia acuti II	Medic specialist	Psihiatrie	1	58	3	61	S	1
41	3	2	Sectia acuti II	Asistent medical principal	medicina generala	5	43	9	52	PL	1
42	3	2	Sectia acuti II	Asistent medical principal	medicina generala	5	43	9	52	PL	1
43	3	2	Sectia acuti II	Asistent medical principal	medicina generala	5	43	9	52	PL	1
44	3	2	Sectia acuti II	Asistent medical principal	medicina generala	5	43	9	52	PL	1
45	3	2	Sectia acuti II	Asistent medical principal	medicina generala	5	43	9	52	PL	1
46	3	2	Sectia acuti II	Asistent medical principal	medicina generala	5	43	9	52	PL	1
47	3	2	Sectia acuti II	Asistent medical principal	medicina generala	5	43	9	52	PL	1
48	3	2	Sectia acuti II	Asistent medical principal	medicina generala	4	43	8	51	PL	1
49	3	2	Sectia acuti II	Asistent medical principal	medicina generala	5	43	9	52	PL	1
50	3	2	Sectia acuti II	Asistent medical principal	medicina generala	4	43	8	51	PL	1
51	3	2	Sectia acuti II	Asistent medical principal	medicina generala	3	43	7	50	PL	1
52	3	2	Sectia acuti II	Asistent medical debutant	medicina generala	0	12	0	12	PL	1
53	3	2	Sectia acuti II	Asistent medical principal	medicina generala	3	43	7	50	PL	1
54	3	2	Sectia acuti II	Asistent medical principal	medicina generala	3	43	7	50	PL	1
55	3	2	Sectia acuti II	Asistent medical	medicina generala	2	41	5	46	PL	1
56	3	2	Sectia acuti II	Asistent medical	medicina generala	0	41	0	41	PL	1
57	3	2	Sectia acuti II	Asistent medical	medicina generala	0	41	0	41	PL	1
58	3	2	Sectia acuti II	Asistent medical debutant	medicina generala	5	12	9	21	PL	1
59	3	3	Sectia acuti II	Infirmieră, agent DDD	Infirmier	5	14	9	23	M;G	1
60	3	3	Sectia acuti II	Infirmieră, agent DDD	Infirmier	5	14	9	23	M;G	1
61	3	3	Sectia acuti II	Infirmieră, agent DDD	Infirmier	5	14	9	23	M;G	1

Nr. Crt.	COMP	IMP functie	Sectie / compartiment	Denumire functie cf legii 284/2010	Specialitatea	Grad atia	Clasa functie	Clas e supli m	Clas a de salari zare	Nivel studii	Quantum post
62	3	3	Sectia acuti II	Infirmieră, agent DDD	Infirmier	4	14	8	22	M;G	1
63	3	3	Sectia acuti II	Infirmieră, agent DDD	Infirmier	5	14	9	23	M;G	1
64	3	3	Sectia acuti II	Infirmieră, agent DDD	Infirmier	5	14	9	23	M;G	1
65	3	3	Sectia acuti II	infirmieră, agent DDD	Infirmier	3	14	7	21	M;G	1
66	3	3	Sectia acuti II	Infirmieră, agent DDD	Infirmier	3	14	7	21	M;G	1
67	3	4	Sectia acuti II	Brancardier, băieș, nămol, spălătoreasă, îngrijitoare	Ingrijitor	5	12	9	21	G	1
68	3	4	Sectia acuti II	Brancardier, băieș, nămol, spălătoreasă, îngrijitoare	Ingrijitor	5	12	9	21	G	1
69	3	4	Sectia acuti II	Brancardier, băieș, nămol, spălătoreasă, îngrijitoare	Ingrijitor	3	12	7	19	G	1
70	3	4	Sectia acuti II	Brancardier, băieș, nămol, spălătoreasă, îngrijitoare	Ingrijitor	3	12	7	19	G	1
71	3	4	Sectia acuti II	Brancardier, băieș, nămol, spălătoreasă, îngrijitoare	Ingrijitor	2	12	5	17	G	1
			Sectia acuti II Total								38
72	4	1	Sectia cronici	Medic (farmacist, biolog, biochimist, chimist, psiholog) șef secție, șef laborator și altele similare grad II	Psihiatrie	5	86	9	95	S	1
73	4	2	Sectia cronici	Asistent medical principal	medicina generala	5	43	9	52	PL	1
74	4	2	Sectia cronici	Asistent medical principal	medicina generala	5	43	9	52	PL	1
75	4	2	Sectia cronici	Asistent medical principal	medicina generala	5	43	9	52	PL	1
76	4	2	Sectia cronici	Asistent medical principal	medicina generala	4	43	8	51	PL	1
77	4	2	Sectia cronici	Asistent medical	medicina generala	4	41	8	49	PL	1
78	4	2	Sectia cronici	Asistent medical debutant	medicina generala	0	12	0	12	PL	1
79	4	2	Sectia cronici	Asistent medical debutant	medicina generala	0	12	0	12	PL	1
80	4	3	Sectia cronici	Infirmieră, agent DDD	Infirmier	5	14	9	23	M;G	1
81	4	3	Sectia cronici	Infirmieră, agent DDD debutant	Infirmier	0	10	0	10	M;G	1
82	4	3	Sectia cronici	Infirmieră, agent DDD	Infirmier	5	14	9	23	M;G	1
83	4	3	Sectia cronici	Infirmieră, agent DDD	Infirmier	3	14	7	21	M;G	1
84	4	4	Sectia cronici	Brancardier, băieș, nămol, spălătoreasă, îngrijitoare	Ingrijitor	4	12	8	20	G	1
85	4	4	Sectia cronici	Brancardier, băieș, nămol, spălătoreasă, îngrijitoare	Ingrijitor	0	12	0	12	G	1
86	4	4	Sectia cronici	Brancardier, băieș, nămol, spălătoreasă, îngrijitoare	Ingrijitor	0	12	0	12	G	1
			Sectia cronici Total								15
87	5	99	Managementul calitatii serviciilor medicale	Medic specialist		2	58	5	63	S	1

Nr. Crt.	COMP	IMP func tie	Sectie / compartiment	Denumire functie cf legii 284/2010	Specialitatea	Grad atia	Clasa functie	Clas e supl im	Clas a de salari zare	Nivel studii	Cuatum post
88	5	1	Managementul calitatii serviciilor medicale	Inginer, economist; specializat gradul II	Economist	0	33	0	33	S	1
89	5	1	Managementul calitatii serviciilor medicale	Farmacist	farmacie	2	54	5	59	S	1
			Managementul calitatii serviciilor medicale Total								3
90	6	99	Medici rezidenti	Medic rezident anul IV-V	Psihiatrie	0	56	0	56	S	1
			Medici rezidenti Total								1
91	7	2	Camera garda	Asistent medical principal	medicina generala	5	43	9	52	PL	1
92	7	2	Camera garda	Asistent medical principal	medicina generala	4	43	8	51	PL	1
93	7	2	Camera garda	Asistent medical principal	medicina generala	4	43	8	51	PL	1
94	7	2	Camera garda	Asistent medical principal	medicina generala	4	43	8	51	PL	1
95	7	2	Camera garda	Asistent medical principal	medicina generala	3	43	7	50	PL	1
96	7	2	Camera garda	Asistent medical principal	medicina generala	3	43	7	50	PL	1
97	7	2	Camera garda	Asistent medical	dietetician	5	42	9	51	PL	1
98	7	3	Camera garda	Infirmieră, agent DDD	Infirmier	5	14	9	23	M;G	1
			Camera garda Total								8
99	8	1	Laborator analize med.	Medic specialist	de Laborator	2	58	5	63	S	1
100	8	99	Laborator analize med.	Biolog, biochimist, chimist, fizician; principal, expert in fizica medicala	Biolog	5	53	9	62	S	1
101	8	2	Laborator analize med.	Asistent medical principal	laborator	5	43	9	52	PL	1
102	8	2	Laborator analize med.	Asistent medical principal	laborator	5	43	9	52	PL	1
			Laborator analize med. Total								4
103	9	99	Farmacie	Farmacist	farmacie	2	54	5	59	S	1
104	9	2	Farmacie	Asistent farmacie	farmacie	3	43	7	50	PL	1
105	9	2	Farmacie	Asistent farmacie	farmacie	4	43	8	51	PL	1
			Farmacie Total								3
106	10	2	Statistica si informatica medicala	Asistent medical principal	medicina generala	4	43	8	51	PL	1
107	10	99	Statistica si informatica medicala	Registrator medical		0	10	0	10	M	1
			Statistica si informatica medicala Total								2
108	11	1	Compartiment infectii nozocomiale	Medic specialist	epidemiolog	0	58	0	58	S	1

Nr. Crt.	COMP	IMP functie	Secție / compartiment	Denumire functie cf legii 284/2010	Specialitatea	Grad atia	Clasa functie	Clas e supl m	Clas a de salari zare	Nivel studii	Cuatum post
109	11	2	Compartiment infectii nozocomiale	Asistent medical de igiena si sanatate publica principal	medicina generala	2	43	5	48	PL	1
110	11	3	Compartiment infectii nozocomiale	Infirmieră, agent DDD	Agent DDD	4	14	8	22	M;G	1
			Compartiment infectii nozocomiale Total								3
111	12	99	RUNOS	Inginer, economist; specilialist gradul II	Economist	0	33	0	33	S	1
			RUNOS Total								1
112	13	99	Financiar contabilitate	Inginer, economist; specilialist gradul I A	Economist	5	48	9	57	S	1
113	13	99	Financiar contabilitate	Inginer, economist; specilialist gradul I A	Economist	5	48	9	57	S	1
114	13	99	Financiar contabilitate	Inginer, economist; specilialist gradul I	Economist	2	33	5	38	S	1
			Financiar contabilitate Total								3
115	14	99	Administrativ	Inginer, economist; specilialist gradul I A	Inginer	5	48	9	57	S	1
116	14	99	Administrativ	Administrator IA	Administrator	5	15	9	24	M	1
			Administrativ Total								2
117	15	99	Aprovizionare, transport	Casier, magaziner; funcționar, arhivar	Functionar	5	13	9	22	M;G	1
118	15	99	Aprovizionare, transport	Casier, magaziner; funcționar, arhivar	Magaziner	5	13	9	22	M;G	1
			Aprovizionare, transport Total								2
119	16	99	Compartiment Achizitii Publice	Inginer, economist; specialist grad II	Economist	2	33	5	38	S	1
			Compartiment Achizitii Publice Total								1
120	17	99	Compartiment juridic	Consilier juridic grad II	Consilier Juridic	2	33	5	38	S	1
			Compartiment juridc Total								1
121	18	99	Intretinere cladiri si instalatii de apa, lumina si incalzire	Muncitor calificat II	Electrician	5	12	9	21	G	1
122	18	99	Intretinere cladiri si instalatii de apa, lumina si incalzire	Muncitor calificat IV	Instalator	2	12	5	17	G	1
123	18	99	Intretinere cladiri si instalatii de apa, lumina si incalzire	Muncitor calificat IV	Dulgher	5	8	9	17	G	1
124	18	99	Intretinere cladiri si instalatii de apa, lumina si incalzire	Muncitor necalificat I		5	5	9	14	G	1

Nr. Crt.	COMP	IMP func tie	Sectie / compartiment	Denumire functie cf legii 284/2010	Specialitatea	Grad atia	Clasa functie	Clas e supli m	Clas a de salari zare	Nivel studii	Cuantiu m post
125	18	99	Intretinere cladiri si instalatii de apa, lumina si incalzire	Muncitor necalificat I		4	5	8	13	G	1
			Intretinere cladiri si instalatii de apa, lumina si incalzire Total								5
126	19	99	Deservire posturi fixe	Muncitor calificat III	Fochist	5	10	9	19	G	1
127	19	99	Deservire posturi fixe	Muncitor calificat IV	Fochist	4	12	8	20	G	1
128	19	99	Deservire posturi fixe	Muncitor calificat IV	Sofer	2	15	5	20	M;G	1
			Deservire posturi fixe Total								3
129	20	99	Preparare hrana in bloc alimentar	Dietetician	dietetician	5	42	9	51	M;G	1
130	20	99	Preparare hrana in bloc alimentar	Muncitor calificat IV	Bucatar	5	8	9	17	M;G	1
131	20	99	Preparare hrana in bloc alimentar	Muncitor calificat IV	Bucatar	5	8	9	17	M;G	1
132	20	99	Preparare hrana in bloc alimentar	Muncitor calificat IV	Bucatar	5	8	9	17	M;G	1
			Preparare hrana in bloc alimentar Total								4
133	21	99	Personal auxiliar sanitar - spalatorie	Brancardier, băieș, nămolari, spălătoreasă, îngrijitoare	Spalatoreasa	3	12	7	19	G	1
134	21	99	Personal auxiliar sanitar - spalatorie	Brancardier, băieș, nămolari, spălătoreasă, îngrijitoare	Spalatoreasa	5	12	9	21	G	1
135	21	99	Personal auxiliar sanitar - spalatorie	Brancardier, băieș, nămolari, spălătoreasă, îngrijitoare	Spalatoreasa	0	12	0	12	G	1

Personal auxiliar sanitar - spalatorie Total Grand Total

3
135

Total posturi, din care:
functii de conducere: 8
functii de executie: 127

PREȘEDINTE,
Adrian Ionuț GÂDEA

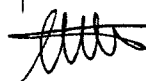

CONTRASEMNEAZĂ,
Secretar al județului
jr. Silvia OPRESCU

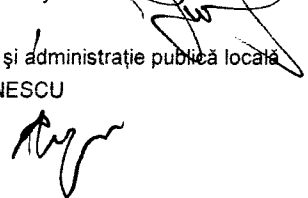

Directia coordonare institutiilor subordonate,
ing. Liliana MAGHERU



Directia economica, buget-finante,
ec. Valentina MELINTEȘCU



Directia juridică și administrație publică locală
jr. Iuliana IONESCU