

# ROMÂNIA

## CONSILIUL JUDEȚEAN TELEORMAN

### HOTĂRÂRE

privind: aprobarea organigramei și a statului de funcții ale aparatului de specialitate al Consiliului Județean Teleorman

Consiliul Județean Teleorman, întrunit în ședință ordinară, conform art. 94 alin. (1) din Legea administrației publice locale nr. 215/2001, republicată, cu modificările și completările ulterioare,

#### *Având în vedere:*

- expunerea de motive nr.9544 din 13 iulie 2015 a Președintelui Consiliului Județean Teleorman;
- raportul de specialitate nr.9545 din 13 iulie 2015 al Direcției economice, buget-finanțe privind aprobarea organigramei și a statului de funcții ale aparatului de specialitate al Consiliului Județean Teleorman;
- adresa nr.II/2553 din 16.04.2015 a Instituției Prefectului – Județul Teleorman;
- avizul nr.30395/2015 al Agenției Naționale a Funcționarilor Publici;
- raportul de avizare al Comisiei de studii și prognoze economico-sociale, buget-finanțe, pentru activități științifice, activități economice, agricultură, învățământ, sănătate, cultură, culte, sport și tineret, precum și pentru protecție socială și al Comisiei pentru administrație publică locală, juridică, apărarea ordinii publice, respectarea drepturilor și libertăților cetățenilor;
- prevederile art.107 alin.(1), art.111 alin.(1), art.112 din Legea nr.188/1999 privind Statutul funcționarilor publici, republicată, cu modificările și completările ulterioare;
- prevederile art. 91 alin. (1) lit. a) și alin. (2) lit. c), art. 104 alin. (1) lit. a) și alin.(2) lit. a) din Legea nr. 215/2001, republicată, cu modificările și completările ulterioare.

*În temeiul* dispozițiilor art. 97 din Legea administrației publice locale nr. 215/2001, republicată, cu modificările și completările ulterioare.

### HOTĂRĂȘTE:

**Art.1.** – Se aprobă organigrama și statul de funcții ale aparatului de specialitate al Consiliului Județean Teleorman, conform anexelor nr. 1 și nr. 2.

**Art.2.** – La data intrării în vigoare a prezentei, Hotărârea Consiliului Județean Teleorman nr.141 din 28 august 2014 privind aprobarea organigramei și a statului de funcții ale aparatului de specialitate al Consiliului Județean Teleorman, își încetează aplicabilitatea.

**Art.3.** – Anexele nr. 1 și nr.2 fac parte integrantă din prezenta hotărâre.

**Art.4.** – Președintele Consiliului Județean Teleorman, prin Direcția economică, buget-finanțe, asigură punerea în aplicare a prevederilor prezentei hotărâri.

**Art.5.** – Secretarul județului, prin Compartimentul Cămarerie, va comunica actul administrativ instituțiilor interesate, în termenul prevăzut de lege.

PRESEDINTE,  
  
Adrian Ionuț GÂDEA



CONTRASEMNEAZĂ  
Secretar al județului,  
jr. Silvia Oprescu

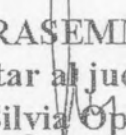

Director executiv,  
ec. Valentina Melintescu

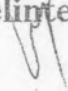

Director executiv,  
jr. Mihaela Mirtis Cristescu

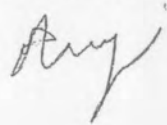

SE CONFIRMĂ AUTENTICITATEA  
PREZENTEI COPII CU ACTUL ORIGINAL  
Secretariatul Județului TELEORMAN  
SILVIA OPRESCU

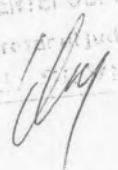

Alexandria  
Nr. 111 din 16 iulie 2015

CONSILIUL JUDETEAN TELEORMAN

Anexa nr.1 la Hotararea ...  
din 16.11.2015

PROPUSA			
PERSONAL	TOTAL	CONDUCERE	EXECUTIE
CONDUCERE	5	5	-
AUDIT PUBLIC INTERN	4	-	4
CABINET PRESEDINTE	4	-	4
DIRECTIA JURIDICA SI ADMINISTRATIE PUBLICA LOCALA	32	2	30
DIRECTIA ECONOMICA BUGET - FINANTE	34	5	29
DIRECTIA DEZVOLTARE LOCALA	28	4	24
DIRECTIA URBANISM SI AMENAJAREA TERITORIULUI	20	2	18
DIRECTIA COORDONARE INSTITUTII SUBORDONATE	20	3	17
DIRECTIA MANAGEMENTUL PROIECTELOR CU FINANARE INTERNATIONALA	31	4	27
TOTAL	178	25	153

Organigrama aparatului de specialitate al  
Consiliului Judetean Teleorman

ACTUALA			
PERSONAL	TOTAL	CONDUCERE	EXECUTIE
CONDUCERE	5	5	-
AUDIT PUBLIC INTERN	3	-	3
CABINET PRESEDINTE	4	-	4
DIRECTIA JURIDICA SI ADMINISTRATIE PUBLICA LOCALA	26	2	24
DIRECTIA ECONOMICA BUGET - FINANTE	31	4	27
DIRECTIA DEZVOLTARE LOCALA	28	4	24
DIRECTIA URBANISM SI AMENAJAREA TERITORIULUI	20	2	18
DIRECTIA COORDONARE INSTITUTII SUBORDONATE	20	3	17
DIRECTIA MANAGEMENTUL PROIECTELOR CU FINANARE INTERNATIONALA	31	4	27
TOTAL	168	24	144

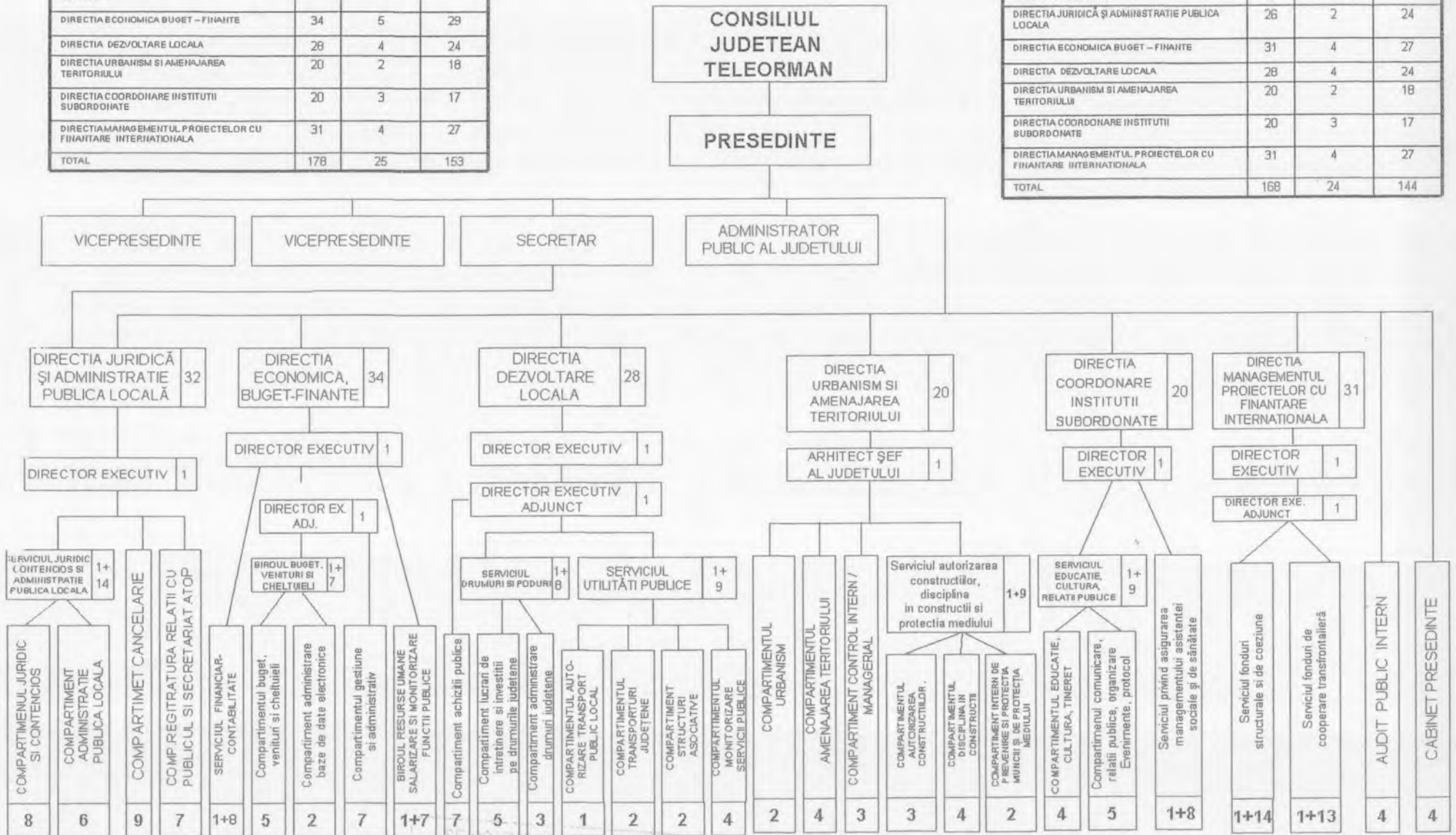

Director executiv  
ec Valentina Melinteacu

PRESEDINTE  
Adrian Ionuț GADEA

CONTRASEMNEAZA  
Secretar al Judetului  
Jr. Bilvia Dorofescu

Director executiv  
Jr. Mihaela Mirtis Cristescu

**STAT DE FUNCTII**

al aparatului de specialitate al Consiliului Judetean Teleorman

Nr. crt.	Structura	Demnitar	Funcția		Clasa	Grad profesional	Nivelul studiilor	Funcția contractuală		Treapta profesională / grad	Nivelul studiilor
			Executie	Conducere				de conducere	de executie		
0	1	2	3	4	5	6	7	8	9	10	11
<b>CONDUCERE</b>											
1		Presedinte									
2		Vicepresedinte									
3		Vicepresedinte									
4								Administr. Public			S
5				Secretar	I	II					
<b>Cabinet Presedinte</b>											
1									Consilier		S
2									Consilier		S
3									Consilier		S
4									Consilier		S
<b>AUDIT PUBLIC INTERN</b>											
1			Auditor		I	sup.	S				
2			Auditor		I	sup.	S				
3			Auditor		I	princ.	S				
4			Auditor		I	sup.	S				
<b>DIRECTIA JURIDICA SI ADMINISTRATIE PUBLICA LOCALA</b>											
1			<i>titular suspendat</i>	Director executiv	I	II	S				
<b>Serviciul juridic, contencios si administratie publica locala</b>											
1			<i>temporar vacant</i>	Sef serviciu	I	II	S				
<b>Compartimentul Juridic si Contencios</b>											
1			Consilier juridic		I	princ.	S				
2			Consilier juridic	<i>titular suspendat</i>	I	asis.	S				
3			Consilier juridic		I	princ.	S				
4			Consilier juridic		I	sup.	S				
5			Consilier juridic		I	princ.	S				
6			Consilier juridic		I	deb.	S				
7			Consilier juridic		I	deb.	S				
8			Consilier juridic		I	sup.	S				
<b>Compartimentul administratie publica locala</b>											



1			Consilier juridic	I	asis.	S			
2			inspector	I	sup.	S			
3			Inspector	I	sup.	S			
4			Inspector	I	asis.	S			
5			Inspector	I	deb.	S			
6			inspector	I	asis.	S			
<b>Cancelarie</b>									
1			Consilier	I	sup.	S			
2			Inspector	I	sup.	S			
3			Inspector	I	princ.	S			
4			Inspector	I	princ.	S			
5			Inspector	I	sup.	S			
6			Referent	III	sup.	M			
7			Inspector	I	deb.	S			
8			inspector	I	asis.	S			
9			inspector	I	princ.	S			
<b>Registratura, relatii cu publicul, secretariat ATOP</b>									
1			Consilier	I	sup.	S			
2			Inspector	I	sup.	S			
3			Inspector	I	sup.	S			
4			Referent	III	sup.	M			
5			inspector	I	asis.	S			
6			inspector	I	asis.	S			
7			inspector	I	princ.	S			
<b>DIRECTIA ECONOMICA, BUGET - FINANTE</b>									
1			Director executiv	I	II	S			
2			Director exv.adj.	I	II	S			
<b>Serviciul financiar contabilitate</b>									
1			sef serviciu	I	II	S			
2			Inspector	I	sup.	S			
3			Inspector	I	princ.	S			
4			consilier	I	sup.	S			
5			Inspector	I	sup.	S			
6			consilier	I	sup.	S			
7			Inspector	I	sup.	S			
8			Inspector	I	deb.	S			
9			Referent	III	deb.	M			
<b>Compartimentul gestiune si administrativ</b>									
1							Administrator	I	M
2							Referent	II	M
3							Sofer	I	M
4							Sofer	I	M
5							Sofer	I	M
6							Sofer	I	M
7							Sofer	I	M
<b>Biroul buget, venituri si cheltuieli</b>									
1			Sef birou	I	II	S			
<b>Compartimentul buget, venituri și cheltuieli</b>									
1			Consilier	I	sup.	S			
2			Consilier	I	sup.	S			
3			inspector	I	princ.	S			
8			Inspector	I	sup.	S			
4			Inspector	I	deb.	S			
5			inspector	I	sup.	S			
<b>Compartimentul administrare baze de date electronice</b>									
1			Consilier	I	sup.	S			
2			inspector	I	asis.	S			
<b>Biroul resurse umane, salarizare si monitorizare functii publice</b>									
1			Sef birou	I	II	S			
2			Consilier	I	sup.	S			
3			Inspector	I	sup.	S			
4			Inspector	I	sup.	S			
5			inspector	I	deb.	S			
6			Consilier juridic	I	sup.	S			

7			Inspector		I	sup.	S			
8			Inspector		I	sup.	S			
<b>DIRECTIA DEZVOLTARE LOCALA</b>										
1			temporar ocupat	Director executiv	I	II	S			
2			temporar ocupat	Director exv.adj.	I	II	S			
<b>Compartimentul achizitii publice</b>										
1			Inspector		I	princ.	S			
2			Inspector		I	sup.	S			
3			Inspector		I	sup.	S			
4			Inspector		I	sup.	S			
5			Inspector		I	sup.	S			
6			Inspector		I	asis.	S			
7			Inspector		I	deb.	S			
<b>Serviciul drumuri si poduri</b>										
1				Sef serviciu	I	II	S			
<b>Compartimentul lucrări de întreținere și investiții pe drumurile județene</b>										
1			Consilier		I	sup.	S			
2			inspector		I	sup.	S			
3			inspector		I	deb.	S			
4			inspector		I	princ.	S			
5			inspector		I	deb.	S			
<b>Compartimentul administrare drumuri județene</b>										
1			Consilier		I	sup.	S			
2			Inspector		I	asis.	S			
3			Inspector		I	deb.	S			
<b>Serviciul utilități publice</b>										
1				Sef serviciu	I	II	S			
<b>Compartiment autorizare transport public local</b>										
1			consilier		I	sup.	S			
<b>Compartiment transporturi județene</b>										
1			Consilier		I	sup.	S			
2			inspector		I	princ.	S			
<b>Compartiment structuri asociative</b>										
1			Consilier		I	sup.	S			
2			Inspector		I	sup.	S			
<b>Compartimentul monitorizare servicii publice</b>										
1			Referent specialitate		II	sup.	SSD			
2			Inspector		I	sup.	S			
3			Inspector		I	asis.	S			
4			Inspector		I	deb.	S			
<b>DIRECTIA URBANISM SI AMENAJAREA TERITORIULUI</b>										
1				Arh.sef al jud.	I	II	S			
<b>Compartimentul urbanism</b>										
1			consilier		I	sup.	S			
2			Inspector		I	sup.	S			
<b>Compartimentul amenajarea teritoriului</b>										
1			Inspector		I	sup.	S			
2			inspector		I	asis.	S			
3			inspector		I	deb.	S			
4									Muncitor calif.	III M
<b>Compartiment de control intern/managerial</b>										
1			manager public		I	sup.	S			
2			Consilier		I	sup.	S			
3			Inspector		I	princ.	S			
<b>Serviciul autorizarea constructiilor, disciplina in constructii și protectia mediului</b>										
1				Sef serviciu	I	II	S			
<b>Compartimentul autorizarea constructiilor</b>										
1			Referent specialitate		II	sup.	SSD			
2			Inspector		I	sup.	S			
3			Inspector		I	princ.	S			
<b>Compartimentul disciplina in constructii</b>										

1			Inspector		I	sup.	S				
2			Consilier juridic		I	princ.	S				
3			referent.		III	asis.	S				
4			inspector		I	asis.	S				
<b>Copartimentul intern de prevenire și protecția muncii și de protecția mediului</b>											
1			consilier		I	sup.	S				
2			consilier		I	sup.	S				
<b>DIRECTIA COORDONARE INSTITUTII SUBORDONATE</b>											
1				Director executiv	I	II	S				
<b>Serviciul educație, cultura, relații publice</b>											
1				Sef serviciu	I	II	S				
<b>Compartimentul educație, cultură, tineret</b>											
1		suspendat	Inspector		I	princ.	S				
2			Inspector		I	sup.	S				
3			inspector		I	deb.	S				
4			consilier juridic		I	deb.	S				
<b>Compartimentul comunicare, relații publice, organizare evenimente, protocol</b>											
1			Consilier		I	sup.	S				
2			Inspector		I	princ.	S				
3			consilier juridic		I	asis.	S				
4			Referent		III	sup.	M				
5			Inspector		I	sup.	S				
<b>Serviciul privind asigurarea managementului asistentei sociale și de sănătate</b>											
1				Sef serviciu	I	II	S				
2			consilier		I	sup.	S				
3			consilier		I	sup.	S				
4			Inspector		I	princ.	S				
5			Consilier		I	sup.	S				
6									expert	IA	S
7			consilier		I	princ.	S				
8			inspector		I	sup.	S				
9			consilier juridic		I	princ.	S				
<b>DIRECTIA MANAGEMENTUL PROIECTELOR CU FINANTARE INTERNATIONALA</b>											
1				Director executiv	I	II	S				
2				Director exv.adj.	I	II	S				
<b>Serviciul fonduri structurale și de coeziune</b>											
1			temporar	Sef serviciu	I	II	S				
2			Consilier	suspendat	I	sup.	S				
3			Consilier		I	sup.	S				
4			Inspector		I	sup.	S				
5			Inspector		I	sup.	S				
6			Consilier		I	sup.	S				
7			Consilier		I	sup.	S				
8			Consilier		I	sup.	S				
9			Consilier		I	sup.	S				
10			Inspector		I	princ.	S				
14			inspector		I	asis.	S				
11			Consilier		I	sup.	S				
12			inspector		I	deb.	S				
13			inspector		I	princ.	S				
15			inspector		I	deb.	S				
<b>Serviciul fonduri de cooperare transfrontaliera</b>											

1			temporar	Sef serviciu	I	II	S	F publica			
2			Consilier	suspendat	I	sup.	S				
3			Consilier		I	sup.	S				
4			Consilier		I	sup.	S				
5			Inspector		I	sup.	S				
6			Inspector		I	princ.	S				
7			Inspector		I	princ.	S				
8			Referent		III	sup.	M				
9			Inspector		I	princ.	S				
10			Inspector		I	asis.	S				
11			ref de spec		II	sup.	SSD				
12			Referent		III	sup.	M				
13			Inspector		I	deb.	S				
14			Inspector		I	deb.	S				

PRESEDINTE  
ADRIAN IONUT GADEA

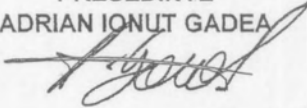

CONTRASEMNEAZA  
Secretar al judetului,  
jr. Silvia Oprescu

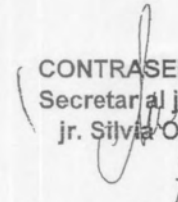

DIRECTOR EXECUTIV  
ec. Valentina Melintescu



DIRECTOR EXECUTIV  
jr. Mihaela Cristescu Mirtis

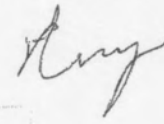

SE CONFIRMA AUTENTICITATEA  
PREZENTEI COPII CU ACTUL ORIGINAL  
Secretar al judetului TELEORMAN  
JR. SILVIA OPRESCU