

CONSILIUL JUDEȚEAN TELEORMAN

HOTĂRÂRE

privind : rectificarea bugetului propriu al județului Teleorman pe anul 2015

Consiliul Județean Teleorman, întrunit în ședință ordinară, conform prevederilor art. 94 alin.(1) din Legea administrației publice locale nr.215/2001, republicată, cu modificările și completările ulterioare,

Având în vedere :

- raportul nr.13833 din 21 octombrie 2015 al președintelui Consiliului Județean Teleorman ;
- raportul comun de specialitate nr.13834 din 21 octombrie 2015 al Direcției economice, buget-finante și al Direcției coordonare instituții subordonate, privind necesitatea rectificării bugetului propriu al județului Teleorman pe anul 2015 ;
- adresa nr. 1305 din 01 octombrie 2015, transmisă de Centrul Școlar de Educație Incluzivă Alexandria ;
- adresele nr. 1131 din 24 septembrie 2015 și nr.1218 din 19 octombrie 2015, transmisă de Centrul Școlar de Educație Incluzivă Roșiorii de Vede ;
- adresa nr. 1971 din 29 septembrie 2015, transmisă de Centrul Județean de Resurse și Asistență Educațională ;
- Hotărârea Consiliului Județean Teleorman nr. ~~149~~ din 29 octombrie 2015 pentru modificarea Hotărârii Consiliului Județean nr.30 din 12 februarie 2015 ;
- Hotărârea Consiliului Județean Teleorman nr. ~~150~~ din 29 octombrie 2015 pentru modificarea Hotărârii Consiliului Județean nr.31 din 12 februarie 2015 ;
- Hotărârea Consiliului Județean Teleorman nr. ~~151~~ din 29 octombrie 2015 pentru modificarea Hotărârii Consiliului Județean nr.32 din 12 februarie 2015 ;
- rapoartele de avizare ale comisiilor de specialitate pe principalele domenii de activitate ale Consiliului Județean Teleorman ;
- Hotărârea Guvernului nr.904/2014 pentru stabilirea limitelor minime de cheltuieli aferente drepturilor prevăzute de art.129 alin.(1) din Legea nr.272/2014 privind protecția și promovarea drepturilor copilului ;
- prevederile art.I din Ordinul nr.5036/2015 pentru modificarea Metodologiei privind organizarea serviciilor de sprijin educațional pentru copiii, elevii și tinerii cu cerințe educaționale speciale integrați în învățământul de masă, aprobată prin Ordinul ministrului educației, cercetării, tineretului și sportului 5.574/2011 ;
- prevederile art.19 alin.(2) și ale art.49 din Legea nr.273/29 iunie 2006 privind finanțele publice locale, cu modificările și completările ulterioare ;
- prevederile art.22 alin.(1) lit.c) și art.61 alin.(1) lit.f) și alin.(3) lit.a) din Regulamentul de organizare și funcționare al Consiliului Județean Teleorman, aprobat prin Hotărârea nr.49 din 27 martie 2014 ;
- prevederile art.91 alin. (1) lit.f), alin.(3) lit.a) și ale art.104 alin.(1) lit.c) și alin.(4) lit.b) din Legea nr. 215/2001, republicată, cu modificările și completările ulterioare,

În temeiul dispozițiilor art. 97 din Legea administrației publice locale nr. 215/2001, republicată, cu modificările și completările ulterioare,

HOTĂRĂȘTE :

Art. I. - Se aprobă rectificarea Anexei nr.1 „Secțiunea de funcționare a bugetului propriu al județului Teleorman pe anul 2015 și estimările pe anii 2016-2018” la Hotărârea Consiliului Județean Teleorman nr.33 din 12 februarie 2015, conform anexei nr.1.

Art. II. - Se aprobă rectificarea Anexei nr.2 „Secțiunea de dezvoltare a bugetului propriu al județului Teleorman pe anul 2015 și estimările pe anii 2016-2018” la Hotărârea Consiliului Județean Teleorman nr.33 din 12 februarie 2015, conform anexei nr.2.

Art. III. - Se aprobă rectificarea Anexei nr.3 „Programul de investiții publice pe anul 2015” la Hotărârea Consiliului Județean Teleorman nr.33 din 12 februarie 2015, conform anexei nr.3.

Art. IV. - Se aprobă rectificarea Anexei nr.4 „Bugetul general centralizat al județului Teleorman pe anul 2015 și estimări pentru anii 2016-2018” la Hotărârea Consiliului Județean Teleorman nr.33 din 12 februarie 2015, conform anexei nr.4.

Art. V. - Anexele nr.1 - 4 fac parte integrantă din prezenta hotărâre.

Art. VI. - Președintele Consiliului Județean Teleorman, prin Direcția economică, buget-finanțe, asigură punerea în aplicare a prevederilor prezentei hotărâri.

Art. VII. - Secretarul județului, prin Compartimentul Cancelarie, va comunica actul administrativ instituțiilor interesate, în termenul prevăzut de lege.

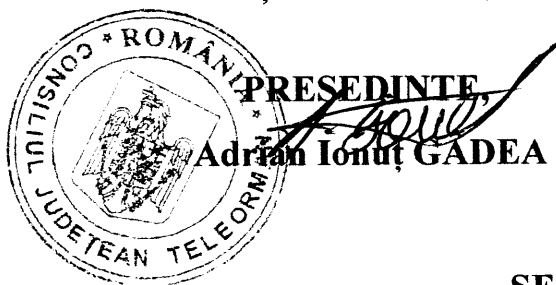

Contrasemnează,
SECRETAR AL JUDEȚULUI,
jr. Silvia OPRESCU

DIRECȚIA ECONOMICĂ,
BUGET-FINANȚE,
ec. Valentina Melintescu

DIRECȚIA COORDONARE
INSTITUȚII SUBORDONATE,
ing. Liliana Magheru

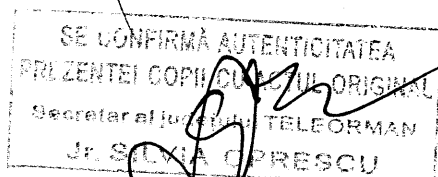

VERIFICAT
DIRECȚIA JURIDICĂ ȘI
ADMINISTRAȚIE PUBLICĂ LOCALĂ
jr. Mihaela Mirtis Cristescu

SECȚIUNEA DE FUNCȚIONARE
A BUGETULUI PROPRIU AL JUDEȚULUI TELEORMAN PE ANUL 2015
SI ESTIMARI PENTRU ANII 2016-2018

- mii lei -

| Cod rând | Cod indicator | DENUMIREA INDICATORILOR | BUGET APROBAT 2015 | Influente (+/-) | BUGET RECTIFICAT | ESTIMARI 2016 | ESTIMARI 2017 | ESTIMARI 2018 |
|----------|---------------|---|--------------------|-----------------|------------------|---------------|---------------|---------------|
| | 00.01 | TOTAL VENITURI | 149.319 | -150 | 149.169 | 134.040 | 136.343 | 138.925 |
| 1 | 48.02 | VENITURI PROPRII | 40.249 | | 40.249 | 40.294 | 40.655 | 40.882 |
| 2 | 00.02 | I. VENITURI CURENTE | 105.896 | -150 | 105.746 | 112.707 | 113.290 | 113.702 |
| 3 | 00.03 | A. VENITURI FISCALE | 130.987 | | 130.987 | 110.027 | 110.485 | 110.669 |
| 4 | 00.04 | A1. IMPOZIT PE VENIT, PROFIT SI CASTIGURI DIN CAPITAL | 36.781 | | 36.781 | 37.299 | 37.535 | 37.535 |
| 5 | 04.02 | Cote si sume defalcate din impozitul pe venit | 36.781 | | 36.781 | 37.299 | 37.535 | 37.535 |
| 6 | 04.02.01 | Cote defalcate din impozitul pe venit 11.25% | 20.340 | | 20.340 | 20.858 | 21.094 | 21.094 |
| 7 | 04.02.04 | 27 % din 18,5 % cote din impozitul pe venit pentru echilibrarea bugetelor locale | 16.441 | | 16.441 | 16.441 | 16.441 | 16.441 |
| 8 | 00.10 | A4. IMPOZITE SI TAXE PE BUNURI SI SERVICII | 94.206 | | 94.206 | 72.728 | 72.950 | 73.134 |
| 9 | 11.02 | Sume defalcate din TVA | 93.636 | | 93.636 | 72.158 | 72.380 | 72.564 |
| 10 | 11.02.01 | Sume defalcate din taxa pe valoarea adăugată pentru finanțarea cheltuielilor descentralizate la nivelul județelor | 31.224 | | 31.224 | 30.689 | 30.911 | 31.095 |
| 11 | 11.02.05 | Sume defalcate din taxa pe valoarea adăugată pentru drumurile județene | 7.457 | | 7.457 | | | |
| 11 | 11.02.06 | Sume defalcate din taxa pe valoarea adăugată pentru echilibrarea bugetelor locale | 54.955 | | 54.955 | 41.469 | 41.469 | 41.469 |
| 12 | 16.02 | Taxe pe utilizarea bunurilor, autorizarea utilizării bunurilor sau pe desfășurarea de activități | 570 | | 570 | 570 | 570 | 570 |
| 13 | 16.02.02 | Impozit pe mijloacele de transport | 380 | | 380 | 380 | 380 | 380 |
| 14 | 16.02.02.01 | Impozit pe mijloacele de transport deținute de persoane fizice | 80 | | 80 | 80 | 80 | 80 |
| 15 | 16.02.02.02 | Impozit pe mijloacele de transport deținute de persoane juridice | 300 | | 300 | 300 | 300 | 300 |
| 16 | 16.02.03 | Taxe si tarife pentru eliberarea de licențe si autorizatii de funcționare | 190 | | 190 | 190 | 190 | 190 |
| 17 | 00.12 | C. VENITURI NEFISCALE | -25.091 | -150 | -25.241 | 2.680 | 2.805 | 3.033 |
| 18 | 00.13 | C1. VENITURI DIN PROPRIETATE | 1.100 | | 1.100 | 1.230 | 1.230 | 1.230 |
| 19 | 30.02 | Venituri din proprietate | 1.100 | | 1.100 | 1.100 | 1.100 | 1.100 |
| 20 | 30.02.05 | Venituri din concesiuni si inchirieri | 1.100 | | 1.100 | 1.100 | 1.100 | 1.100 |
| 21 | 00.14 | C2. VANZARI DE BUNURI SI SERVICII | -26.191 | -150 | -26.341 | 255 | 255 | 256 |
| 22 | 33.02 | Venituri din prestari de servicii si alte activitati | 240 | | 240 | 255 | 255 | 256 |
| 23 | 33.02.50 | Alte venituri din prestari servicii si alte activitati | 240 | | 240 | 255 | 255 | 256 |
| 24 | 35.02 | Amenzi, penalitati si confiscari | 130 | | 130 | 130 | 130 | 130 |
| 25 | 35.02.50 | Alte amenzi, penalitati si confiscari | 130 | | 130 | 130 | 130 | 130 |
| 26 | 36.02 | Diverse venituri | 1.428 | | 1.428 | 1.195 | 1.320 | 1.547 |

| Cod rând | Cod indicator | DENUMIREA INDICATORILOR | BUGET APROBAT 2015 | Influente (+/-) | BUGET RECTIFICAT | ESTIMARI 2016 | ESTIMARI 2017 | ESTIMARI 2018 |
|----------|---------------|---|--------------------|-----------------|------------------|---------------|---------------|---------------|
| 27 | 36.02.50 | Alte venituri | 1.428 | | 1.428 | 1.195 | 1.320 | 1.547 |
| 28 | 37.02 | Transferuri voluntare, altele decat subventiile | -27.989 | -150 | -28.139 | -25.067 | -25.747 | -24.477 |
| 29 | 37.02.03 | Varsaminte din sectiunea de functionare pentru finantarea sectiunii de dezvoltare | -27.989 | -150 | -28.139 | -25.067 | -25.747 | -24.477 |
| 30 | 00.17 | IV. SUBVENTII | 43.423 | | 43.423 | 46.400 | 48.800 | 49.700 |
| 31 | 00.18 | SUBVENTII DE LA ALTE NIVELE ALE ADMINISTRATIEI PUBLICE | 43.423 | | 43.423 | 46.400 | 48.800 | 49.700 |
| 32 | 42.02 | Subventii de la bugetul de stat | 43.423 | | 43.423 | 46.400 | 48.800 | 49.700 |
| 33 | 00.20 | B. Curente | 43.423 | | 43.423 | 46.400 | 48.800 | 49.700 |
| 34 | 42.02.21 | Finantarea drepturilor acordate persoanelor cu handicap | 41.553 | | 41.553 | 45.800 | 48.200 | 49.100 |
| 35 | 42.02.44 | Subvenții de la bugetul de stat pentru finantarea camerelor agricole | 600 | | 600 | 600 | 600 | 600 |
| 36 | 42.02.51 | Subvenții primite de la bugetul de stat pentru finantarea unor programe de interes national | 1.270 | | 1.270 | | | |
| 37 | 49.02 | TOTAL CHELTUIELI | 152.206 | -150 | 152.056 | 134.040 | 136.343 | 138.925 |
| 38 | 50.02 | Partea I-a SERVICII PUBLICE GENERALE | 14.173 | -93 | 14.080 | 14.425 | 12.906 | 13.004 |
| 39 | 51.02 | Autoritati publice si actiuni externe | 7.500 | | 7.500 | 8.030 | 8.166 | 8.420 |
| 40 | 51.02.01.03 | Autorități executive | 7.500 | | 7.500 | 8.030 | 8.166 | 8.420 |
| 41 | 10 | TITLUL I CHELTUIELI DE PERSONAL | 5.500 | | 5.500 | 5.960 | 6.090 | 6.250 |
| 42 | 10.01 | Cheleiile salariale in bani | 4.587 | | 4.587 | 4.905 | 5.020 | 5.160 |
| 43 | 10.01.01 | Salarii de baza | 3.730 | | 3.730 | 4.000 | 4.100 | 4.200 |
| 44 | 10.01.05 | Sporuri pentru conditii de munca | 240 | | 240 | 265 | 270 | 280 |
| 45 | 10.01.12 | Indemnizatii platite unor persoane din afara unitatii | 505 | | 505 | 520 | 530 | 530 |
| 46 | 10.01.13 | Indemnizatii de delegare | 12 | | 12 | 20 | 20 | 20 |
| 47 | 10.01.30 | Alte drepturi salariale in bani | 100 | | 100 | 100 | 100 | 130 |
| 48 | 10.03 | Contributii | 913 | | 913 | 1.055 | 1.070 | 1.090 |
| 49 | 10.03.01 | Contributii de asigurari sociale de stat | 620 | | 620 | 700 | 710 | 715 |
| 50 | 10.03.02 | Contributii de asigurări de somaj | 23 | | 23 | 35 | 35 | 38 |
| 51 | 10.03.03 | Contributii de asigurari sociale de sanatate | 230 | | 230 | 260 | 265 | 270 |
| 52 | 10.03.04 | Contributii de asigurari pentru accidente de munca si boli profesionale | 10 | | 10 | 15 | 15 | 18 |
| 53 | 10.03.06 | Contributii pentru concedii si indemnizatii | 30 | | 30 | 45 | 45 | 49 |
| 54 | 20 | TITLUL II BUNURI SI SERVICII | 2.000 | | 2.000 | 2.070 | 2.076 | 2.170 |
| 55 | 20.01 | Bunuri si servicii | 1.388 | | 1.388 | 1.400 | 1.406 | 1.479 |
| 56 | 20.01.01 | Furnituri de birou | 121 | | 121 | 100 | 100 | 100 |
| 57 | 20.01.02 | Materiale pentru curatenie | 35 | | 35 | | | |
| 58 | 20.01.03 | Încalzit, iluminat si forta motrica | 223 | | 223 | 210 | 210 | 230 |
| 59 | 20.01.04 | Apa, canal si salubritate | 40 | | 40 | 50 | 50 | 50 |
| 60 | 20.01.05 | Carburanti si lubrifianti | 213 | | 213 | 220 | 220 | 224 |
| 61 | 20.01.06 | Piese de schimb | 80 | | 80 | 150 | 150 | 150 |
| 62 | 20.01.08 | Posta, telecomunicatii, radio, tv, internet | 212 | | 212 | 250 | 250 | 273 |

| Cod rând | Cod indicator | DENUMIREA INDICATORILOR | BUGET APROBAT 2015 | Influente (+/-) | BUGET RECTIFICAT | ESTIMARI 2016 | ESTIMARI 2017 | ESTIMARI 2018 |
|----------|---------------|--|--------------------|-----------------|------------------|---------------|---------------|---------------|
| 63 | 20.01.09 | Materiale si prestari de servicii cu caracter functional | 267 | | 267 | 350 | 356 | 380 |
| 64 | 20.01.30 | Alte bunuri si servicii pentru intretinere si functionare | 197 | | 197 | 70 | 70 | 72 |
| 65 | 20.02 | Reparatii curente | 200 | | 200 | 200 | 200 | 200 |
| 66 | 20.05 | Bunuri de natura obiectelor de inventar | 100 | | 100 | 110 | 110 | 113 |
| 67 | 20.05.30 | Alte obiecte de inventar | 100 | | 100 | 110 | 110 | 113 |
| 68 | 20.06 | Deplasari, detasari, transferari | 70 | | 70 | 72 | 72 | 75 |
| 69 | 20.06.01 | Deplasari interne, detaşări, transferări | 60 | | 60 | 62 | 62 | 65 |
| 70 | 20.06.02 | Deplasari în străinătate | 10 | | 10 | 10 | 10 | 10 |
| 71 | 20.11 | Carti, publicatii si materiale documentare | 7 | | 7 | 8 | 8 | 8 |
| 72 | 20.13 | Pregatire profesionala | 40 | | 40 | 40 | 40 | 40 |
| 73 | 20.14 | Protectia muncii | 10 | | 10 | 10 | 10 | 10 |
| 74 | 20.25 | Cheltuieli judiciare si extrajudiciare, potrivit disp.legale | 20 | | 20 | 20 | 20 | 20 |
| 75 | 20.30 | Alte cheltuieli | 165 | | 165 | 210 | 210 | 225 |
| 76 | 20.30.01 | Reclama si publicitate | 20 | | 20 | 20 | 20 | 20 |
| 77 | 20.30.02 | Protocol si reprezentare | 32 | | 32 | 40 | 40 | 45 |
| 78 | 20.30.03 | Prime de asigurare non-viata | 17 | | 17 | | | |
| 79 | 20.30.30 | Alte cheltuieli cu bunuri si servicii | 96 | | 96 | 150 | 150 | 160 |
| 80 | 54.02 | Alte servicii publice generale | 3.749 | | 3.749 | 4.050 | 2.575 | 2.590 |
| 81 | 54.02.05 | Fond de rezerva bugetara la dispozitia autoritatilor locale | 957 | | 957 | | | |
| 82 | 54.02.10 | Servicii publice comunitare de evidenta a persoanelor | 775 | | 775 | 790 | 815 | 830 |
| 83 | 51 | TITLUL VI TRANSFERURI INTRE UNITATI ALE ADMINISTRATIEI PUBLICE | 775 | | 775 | 790 | 815 | 830 |
| 84 | 51.01 | Transferuri curente | 775 | | 775 | 790 | 815 | 830 |
| 85 | 51.01.01 | Transferuri catre institutii publice | 775 | | 775 | 790 | 815 | 830 |
| 86 | 54.02.50 | Alte servicii publice generale | 2.017 | | 2.017 | 3.260 | 1.760 | 1.760 |
| 87 | 20 | TITLUL II BUNURI SI SERVICII | 1.448 | | 1.448 | 3.000 | 1.500 | 1.500 |
| 88 | 20.30 | Alte cheltuieli | 1.448 | | 1.448 | 3.000 | 1.500 | 1.500 |
| 89 | 20.30.30 | Alte cheltuieli cu bunuri si servicii | 1.448 | | 1.448 | 3.000 | 1.500 | 1.500 |
| 90 | 51 | TITLUL VI TRANSFERURI INTRE UNITATI ALE ADMINISTRATIEI PUBLICE | 569 | | 569 | 260 | 260 | 260 |
| 91 | 51.01 | Transferuri curente | 569 | | 569 | 260 | 260 | 260 |
| 92 | 51.01.01 | Transferuri catre institutii publice (CMA si Caminul Talpa) | 569 | | 569 | 260 | 260 | 260 |
| 93 | 55.02 | Tranzacții privind datoria publică și împrumuturi | 2.452 | -93 | 2.359 | 1.945 | 1.765 | 1.594 |
| 94 | 30 | TITLUL III DOBANZI | 2.452 | -93 | 2.359 | 1.945 | 1.765 | 1.594 |
| 95 | 30.01 | Dobanzi aferente datoriei publice interne | 2.452 | -93 | 2.359 | 1.945 | 1.765 | 1.594 |
| 96 | 56.02 | Transferuri cu caracter general între diferite nivele ale administrației | 472 | | 472 | 400 | 400 | 400 |
| 97 | 51 | TITLUL VI TRANSFERURI INTRE UNITATI ALE ADMINISTRATIEI PUBLICE | 472 | | 472 | 400 | 400 | 400 |
| 98 | 51.01.14 | Transferuri din bugetele consiliilor judetene pentru finantarea centrelor de zi pentru protectia copilului | 472 | | 472 | 400 | 400 | 400 |
| 99 | 59.02 | Partea a II-a APARARE, ORDINE PUBLICA SI SIGURANTA NAT. | 468 | | 468 | 475 | 516 | 571 |

| Cod rând | Cod indicator | DENUMIREA INDICATORILOR | BUGET APROBAT 2015 | Influente (+/-) | BUGET RECTIFICAT | ESTIMARI 2016 | ESTIMARI 2017 | ESTIMARI 2018 |
|----------|---------------|---|--------------------|-----------------|------------------|---------------|---------------|---------------|
| 100 | 60.02 | Aparare | 275 | | 275 | 260 | 291 | 329 |
| 101 | 60.02.02 | Aparare nationala | 275 | | 275 | 260 | 291 | 329 |
| 102 | 20 | TITLUL II BUNURI SI SERVICII | 275 | | 275 | 260 | 291 | 329 |
| 103 | 20.01 | Bunuri si servicii | 242 | | 242 | 95 | 106 | 120 |
| 104 | 20.01.01 | Furnituri de birou | 6 | | 6 | 1 | 1 | 2 |
| 105 | 20.01.02 | Materiale pentru curatenie | 2 | | 2 | | | |
| 106 | 20.01.03 | Încalzit, iluminat si forta motrica | 76 | | 76 | 35 | 40 | 40 |
| 107 | 20.01.04 | Apa, canal si salubritate | 12 | | 12 | 4 | 4 | 5 |
| 108 | 20.01.05 | Carburanti si lubrefianti | 8 | | 8 | 5 | 5 | 7 |
| 109 | 20.01.06 | Piese de schimb | 2 | | 2 | | | |
| 110 | 20.01.08 | Posta, telecomunicatii, radio, tv, internet | 14 | | 14 | 5 | 6 | 6 |
| 111 | 20.01.09 | Materiale si prestari de servicii cu caracter functional | 115 | | 115 | 40 | 45 | 50 |
| 112 | 20.01.30 | Alte bunuri si servicii pentru întretinere si functionare | 7 | | 7 | 5 | 5 | 10 |
| 113 | 20.02 | Reparatii curente | 8 | | 8 | | | |
| 114 | 20.05 | Bunuri de natura obiectelor de inventar | 11 | | 11 | 5 | 5 | 9 |
| 115 | 20.05.30 | Alte obiecte de inventar | 11 | | 11 | 5 | 5 | 9 |
| 116 | 20.30 | Alte cheltuieli | 14 | | 14 | 160 | 180 | 200 |
| 117 | 20.30.03 | Prime de asigurare non-viata | 2 | | 2 | | | |
| 118 | 20.30.30 | Alte cheltuieli cu bunuri si servicii | 12 | | 12 | 160 | 180 | 200 |
| 119 | 61.02 | Ordine publica si siguranta nationala | 193 | | 193 | 215 | 225 | 242 |
| 120 | 61.02.05 | Protectie civila si protectia contra incendiilor | 193 | | 193 | 215 | 225 | 242 |
| 121 | 20 | TITLUL II BUNURI SI SERVICII | 193 | | 193 | 215 | 225 | 242 |
| 122 | 20.01 | Bunuri si servicii | 34 | | 34 | 45 | 45 | 52 |
| 123 | 20.01.05 | Carburanti si lubrefianti | 23 | | 23 | 30 | 30 | 35 |
| 124 | 20.01.08 | Posta, telecomunicatii, radio, tv, internet | 3 | | 3 | 5 | 5 | 7 |
| 125 | 20.01.09 | Materiale si prestari de servicii cu caracter functional | 8 | | 8 | 10 | 10 | 10 |
| 126 | 20.30 | Alte cheltuieli | 159 | | 159 | 170 | 180 | 190 |
| 127 | 20.30.30 | Alte cheltuieli cu bunuri si servicii | 159 | | 159 | 170 | 180 | 190 |
| 128 | 64.02 | Partea a III-a CHELTUIELI SOCIAL-CULTURALE | 87.778 | -57 | 87.721 | 96.155 | 99.906 | 102.289 |
| 129 | 65.02 | Invatamant | 14.990 | 90 | 15.080 | 14.528 | 15.023 | 15.288 |
| 130 | 65.02.03 | Învatamânt prescolar si primar | 6.926 | | 6.926 | 6.926 | 6.926 | 6.926 |
| 131 | 65.02.03.01 | Învatamânt prescolar | 2.076 | | 2.076 | 2.076 | 2.076 | 2.076 |
| 132 | 57 | TITLUL IX ASISTENTA SOCIALA (cod 57.02) | 2.076 | | 2.076 | 2.076 | 2.076 | 2.076 |
| 133 | 57.02 | Ajutoare sociale (cod 57.02.01 la 57.02.04) | 2.076 | | 2.076 | 2.076 | 2.076 | 2.076 |
| 134 | 57.02.02 | Ajutoare sociale in natura | 2.076 | | 2.076 | 2.076 | 2.076 | 2.076 |
| 135 | 65.02.03.02 | Învatamânt primar | 4.850 | | 4.850 | 4.850 | 4.850 | 4.850 |
| 136 | 57 | TITLUL IX ASISTENTA SOCIALA (cod 57.02) | 4.850 | | 4.850 | 4.850 | 4.850 | 4.850 |

| Cod rând | Cod indicator | DENUMIREA INDICATORILOR | BUGET APROBAT 2015 | Influente (+/-) | BUGET RECTIFICAT | ESTIMARI 2016 | ESTIMARI 2017 | ESTIMARI 2018 |
|----------|---------------|---|--------------------|-----------------|------------------|---------------|---------------|---------------|
| 137 | 57.02 | Ajutoare sociale (cod 57.02.01 la 57.02.04) | 4.850 | | 4.850 | 4.850 | 4.850 | 4.850 |
| 138 | 57.02.02 | Ajutoare sociale in natura | 4.850 | | 4.850 | 4.850 | 4.850 | 4.850 |
| 139 | 65.02.07 | Învățământ nedefinit prin nivel | 8.064 | 90 | 8.154 | 7.602 | 8.097 | 8.362 |
| 140 | 65.02.07.04 | Învățământ special | 8.064 | 90 | 8.154 | 7.602 | 8.097 | 8.362 |
| 141 | 10 | TITLUL I CHELTUIELI DE PERSONAL | 7.142 | | 7.142 | 6.780 | 7.222 | 7.429 |
| 142 | 10.01 | Cheltuieli salariale în bani | 5.826 | | 5.826 | 5.570 | 5.943 | 6.124 |
| 143 | 10.01.01 | Salarii de baza | 5.335 | | 5.335 | 5.081 | 5.411 | 5.553 |
| 144 | 10.01.06 | Alte sporuri | 22 | | 22 | 23 | 24 | 26 |
| 145 | 10.01.11 | Fond aferent platii cu ora | 375 | | 375 | 362 | 393 | 417 |
| 146 | 10.01.12 | Indemnizatii platite unor persoane din afara unitatii | 15 | | 15 | 19 | 19 | 20 |
| 147 | 10.01.15 | Alocatii pt.transportul la si de la locul de munca | 79 | | 79 | 85 | 96 | 108 |
| 148 | 10.03 | Contributii | 1.316 | | 1.316 | 1.210 | 1.279 | 1.305 |
| 149 | 10.03.01 | Contributii de asigurari sociale de stat | 905 | | 905 | 839 | 885 | 906 |
| 150 | 10.03.02 | Contributii de asigurări de somaj | 32 | | 32 | 28 | 30 | 31 |
| 151 | 10.03.03 | Contributii de asigurari sociale de sanatate | 311 | | 311 | 286 | 303 | 308 |
| 152 | 10.03.04 | Contributii de asigurari pentru accidente de munca si boli profesionale | 13 | | 13 | 10 | 12 | 11 |
| 153 | 10.03.06 | Contributii pentru concedii si indemnizatii | 55 | | 55 | 47 | 49 | 49 |
| 154 | 20 | TITLUL II BUNURI SI SERVICII | 919 | 90 | 1.009 | 822 | 875 | 933 |
| 155 | 20.01 | Bunuri si servicii | 390 | | 390 | 458 | 489 | 523 |
| 156 | 20.01.01 | Furnituri de birou | 26 | | 26 | 45 | 47 | 53 |
| 157 | 20.01.02 | Materiale pentru curatenie | 10 | | 10 | 12 | 13 | 14 |
| 158 | 20.01.03 | Încalzit, iluminat si forta motrica | 140 | | 140 | 157 | 172 | 187 |
| 159 | 20.01.04 | Apa, canal si salubritate | 29 | | 29 | 36 | 39 | 43 |
| 160 | 20.01.05 | Carburanti si lubrefianti | 16 | | 16 | 17 | 18 | 19 |
| 161 | 20.01.06 | Piese de schimb | 10 | | 10 | | | |
| 162 | 20.01.08 | Posta, telecomunicatii, radio, tv, internet | 16 | | 16 | 19 | 21 | 22 |
| 163 | 20.01.30 | Alte bunuri si servicii pentru întretinere si functionare | 143 | | 143 | 172 | 179 | 185 |
| 164 | 20.02 | Reparatii curente | 315 | | 315 | 114 | 120 | 127 |
| 165 | 20.03 | Hrana | 134 | 65 | 199 | 133 | 139 | 145 |
| 166 | 20.03.01 | Hrana pentru oameni | 134 | 65 | 199 | 133 | 139 | 145 |
| 167 | 20.05 | Bunuri de natura obiectelor de inventar | 17 | 25 | 42 | 35 | 38 | 42 |
| 168 | 20.05.01 | Uniforme si echipament | | 25 | 25 | | | |
| 169 | 20.05.30 | Alte obiecte de inventar | 17 | | 17 | 35 | 38 | 42 |
| 170 | 20.06 | Deplasari, detasari, transferari | 10 | | 10 | 13 | 14 | 16 |
| 171 | 20.06.01 | Deplasari interne, detașări, transferări | 10 | | 10 | 13 | 14 | 16 |
| 172 | 20.11 | Carti, publicatii si materiale documentare | 4 | | 4 | 14 | 15 | 16 |

| Cod rând | Cod indicator | DENUMIREA INDICATORILOR | BUGET APROBAT 2015 | Influente (+/-) | BUGET RECTIFICAT | ESTIMARI 2016 | ESTIMARI 2017 | ESTIMARI 2018 |
|----------|---------------|--|--------------------|-----------------|------------------|---------------|---------------|---------------|
| 173 | 20.13 | Pregatire profesionala | 10 | | 10 | 9 | 11 | 13 |
| 174 | 20.14 | Protectia muncii | 3 | | 3 | 5 | 6 | 6 |
| 175 | 20.30 | Alte cheltuieli | 36 | | 36 | 41 | 43 | 45 |
| 176 | 20.30.30 | Alte cheltuieli cu bunuri si servicii | 36 | | 36 | 41 | 43 | 45 |
| 177 | 57 | TITLUL IX ASISTENTA SOCIALA | 3 | | 3 | | | |
| 178 | 57.02 | Ajutoare sociale | 3 | | 3 | | | |
| 179 | 57.02.01 | Ajutoare sociale in numerar | 3 | | 3 | | | |
| 180 | 66.02 | Sanatate | 350 | | 350 | 400 | 420 | 450 |
| 181 | 66.02.06 | Servicii medicale in unitati sanitare cu paturi | 350 | | 350 | 400 | 420 | 450 |
| 182 | 20 | TITLUL II BUNURI SI SERVICII | 180 | | 180 | 200 | 220 | 250 |
| 183 | 20.30 | Alte cheltuieli | 180 | | 180 | 200 | 220 | 250 |
| 184 | 20.30.30 | Alte cheltuieli cu bunuri si servicii | 180 | | 180 | 200 | 220 | 250 |
| 185 | 51 | TITLUL VI TRANSFERURI INTRE UNITATI ALE ADMINISTRATIEI PUBLICE | 170 | | 170 | 200 | 200 | 200 |
| 186 | 51.01 | Transferuri curente | 170 | | 170 | 200 | 200 | 200 |
| 187 | 51.01.46 | Transferuri din bugetele locale pentru finantarea cheltuielilor curente din domeniul sanatatii | 170 | | 170 | 200 | 200 | 200 |
| 188 | 66.02.06.02 | Spitalul de Pneumoftiziologie Rosiorii de Vede | 170 | | 170 | 200 | 200 | 200 |
| 189 | 51 | TITLUL VI TRANSFERURI INTRE UNITATI ALE ADMINISTRATIEI PUBLICE | 170 | | 170 | 200 | 200 | 200 |
| 190 | 51.01 | Transferuri curente | 170 | | 170 | 200 | 200 | 200 |
| 191 | 51.01.46 | Transferuri din bugetele locale pentru finantarea cheltuielilor curente din domeniul sanatatii | 170 | | 170 | 200 | 200 | 200 |
| 192 | 66.02.06.04 | Spitale generale | 180 | | 180 | 200 | 220 | 250 |
| 193 | 20 | TITLUL II BUNURI SI SERVICII | 180 | | 180 | 200 | 220 | 250 |
| 194 | 20.30 | Alte cheltuieli | 180 | | 180 | 200 | 220 | 250 |
| 195 | 20.30.30 | Alte cheltuieli cu bunuri si servicii | 180 | | 180 | 200 | 220 | 250 |
| 196 | 67.02. | Cultura, recreere si religie | 8.225 | -150 | 8.075 | 8.088 | 8.214 | 8.546 |
| 197 | 67.02.03 | Servicii culturale | 4.924 | -150 | 4.774 | 4.878 | 5.004 | 5.036 |
| 198 | 67.02.03.02 | Biblioteci publice comunale, orasenesti, municipale | 604 | | 604 | 617 | 612 | 626 |
| 199 | 10 | TITLUL I CHELTUIELI DE PERSONAL | 450 | | 450 | 457 | 462 | 466 |
| 200 | 10.01 | Cheltuieli salariale in bani | 366 | | 366 | 370 | 373 | 375 |
| 201 | 10.01.01 | Salarii de baza | 364 | | 364 | 368 | 371 | 373 |
| 202 | 10.01.13 | Indemnizatii de delegare | 2 | | 2 | 2 | 2 | 2 |
| 203 | 10.03 | Contributii | 84 | | 84 | 87 | 89 | 91 |
| 204 | 10.03.01 | Contributii de asigurari sociale de stat | 58 | | 58 | 59 | 60 | 62 |
| 205 | 10.03.02 | Contributii de asigurări de somaj | 2 | | 2 | 3 | 4 | 4 |

| Cod rând | Cod indicator | DENUMIREA INDICATORILOR | BUGET APROBAT 2015 | Influențe (+/-) | BUGET RECTIFICAT | ESTIMARI 2016 | ESTIMARI 2017 | ESTIMARI 2018 |
|----------|---------------|---|--------------------|-----------------|------------------|---------------|---------------|---------------|
| 206 | 10.03.03 | Contributii de asigurari sociale de sanatate | 19 | | 19 | 19 | 19 | 19 |
| 207 | 10.03.04 | Contributii de asigurari pentru accidente de munca si boli profesionale | 1 | | 1 | 2 | 2 | 2 |
| 208 | 10.03.06 | Contributii pt.concedii si indemnizatii | 4 | | 4 | 4 | 4 | 4 |
| 209 | 20 | TITLUL II BUNURI SI SERVICII | 154 | | 154 | 160 | 150 | 160 |
| 210 | 20.01 | Bunuri si servicii | 96 | | 96 | 104 | 104 | 109 |
| 211 | 20.01.01 | Furnituri de birou | 6 | | 6 | 6 | 6 | 6 |
| 212 | 20.01.02 | Materiale pentru curatenie | 6 | | 6 | 6 | 6 | 6 |
| 213 | 20.01.03 | Încalzit, iluminat si forta motrica | 19 | | 19 | 25 | 25 | 25 |
| 214 | 20.01.04 | Apa, canal si salubritate | 4 | | 4 | 5 | 5 | 5 |
| 215 | 20.01.05 | Carburanti si lubrefianti | 7 | | 7 | 9 | 9 | 9 |
| 216 | 20.01.06 | Piese de schimb | 1 | | 1 | 1 | 1 | 1 |
| 217 | 20.01.08 | Posta,telecomunicatii,radio,tv,internet | 9 | | 9 | 10 | 10 | 12 |
| 218 | 20.01.09 | Materiale si prestari de servicii cu caracter functional | 33 | | 33 | 35 | 35 | 35 |
| 219 | 20.01.30 | Alte bunuri si servicii pentru întretinere si functionare | 11 | | 11 | 7 | 7 | 10 |
| 220 | 20.02 | Reparatii curente | 7 | | 7 | 6 | 6 | 6 |
| 221 | 20.05 | Bunuri de natura obiectelor de inventar | 20 | | 20 | 20 | 20 | 5 |
| 222 | 20.05.30 | Alte obiecte de inventar | 20 | | 20 | 20 | 20 | 5 |
| 223 | 20.06 | Deplasari, detasari, transferari | 7 | | 7 | 6 | 8 | 8 |
| 224 | 20.06.01 | Deplasari interne, detașări, transferări | 7 | | 7 | 6 | 8 | 8 |
| 225 | 20.11 | Carti, publicatii si materiale documentare | 19 | | 19 | 21 | 29 | 29 |
| 226 | 20.13 | Pregatire profesionala | 5 | | 5 | 3 | 3 | 3 |
| 227 | 67.02.03.03 | Muzee | 694 | | 694 | 651 | 682 | 710 |
| 228 | 51 | TITLUL VI TRANSFERURI INTRE UNITATI ALE ADMINISTRATIEI PUBLICE | 694 | | 694 | 651 | 682 | 710 |
| 229 | 51.01 | Transferuri curente | 694 | | 694 | 651 | 682 | 710 |
| 230 | 51.01.01 | Transferuri catre institutiї publice | 694 | | 694 | 651 | 682 | 710 |
| 231 | 67.02.03.08 | Alte servicii culturale | 1.700 | -150 | 1.550 | 1.700 | 1.800 | 1.800 |
| 232 | 20 | TITLUL II BUNURI SI SERVICII | 1.700 | -150 | 1.550 | 1.700 | 1.800 | 1.800 |
| 233 | 20.30 | Alte cheltuieli | 1.700 | -150 | 1.550 | 1.700 | 1.800 | 1.800 |
| 234 | 20.30.30 | Alte cheltuieli cu bunuri si servicii | 1.700 | -150 | 1.550 | 1.700 | 1.800 | 1.800 |
| 235 | 67.02.03.30 | Centre pentru conservarea si promovarea culturii traditionale | 1.926 | | 1.926 | 1.910 | 1.910 | 1.900 |
| 236 | 51 | TITLUL VI TRANSFERURI INTRE UNITATI ALE ADMINISTRATIEI PUBLICE | 1.926 | | 1.926 | 1.910 | 1.910 | 1.900 |
| 237 | 51.01 | Transferuri curente | 1.926 | | 1.926 | 1.910 | 1.910 | 1.900 |
| 238 | 51.01.01 | Transferuri catre institutiї publice | 1.926 | | 1.926 | 1.910 | 1.910 | 1.900 |
| 239 | 67.02.06 | Servicii religioase | 3.301 | | 3.301 | 3.210 | 3.210 | 3.510 |
| 240 | 59 | TITLUL IX ALTE CHELTUIELI | 3.301 | | 3.301 | 3.210 | 3.210 | 3.510 |
| 241 | 59.15 | Contributii la salarizarea personalului neclerical | 3.301 | | 3.301 | 3.210 | 3.210 | 3.510 |

| Cod rând | Cod indicator | DENUMIREA INDICATORILOR | BUGET APROBAT 2015 | Influente (+/-) | BUGET RECTIFICAT | ESTIMARI 2016 | ESTIMARI 2017 | ESTIMARI 2018 |
|----------|---------------|---|--------------------|-----------------|------------------|---------------|---------------|---------------|
| 242 | 68.02 | Asigurari si asistenta sociala | 64.213 | 3 | 64.216 | 73.139 | 76.249 | 78.005 |
| 243 | 68.02.04 | Asistenta acordata persoanelor in varsta | 1.865 | | 1.865 | 1.524 | 1.549 | 1.577 |
| 244 | 51.01 | Transferuri curente | 1.865 | | 1.865 | 1.524 | 1.549 | 1.577 |
| 245 | 51.01.01 | Transferuri catre institutiile publice | 1.865 | | 1.865 | 1.524 | 1.549 | 1.577 |
| 246 | 68.02.01 | Centrul pentru persoanele varstnice Cervenia | 1.188 | | 1.188 | 847 | 872 | 900 |
| 247 | 51 | TITLUL VI TRANSFERURI INTRE UNITATI ALE ADMINISTRATIEI PUBLICE | 1.188 | | 1.188 | 847 | 872 | 900 |
| 248 | 51.01 | Transferuri curente | 1.188 | | 1.188 | 847 | 872 | 900 |
| 249 | 51.01.01 | Transferuri catre institutiile publice | 1.188 | | 1.188 | 847 | 872 | 900 |
| 250 | 68.02.02 | Centrul pentru persoanele varstnice Furculesti | 677 | | 677 | 677 | 677 | 677 |
| 251 | 51 | TITLUL VI TRANSFERURI INTRE UNITATI ALE ADMINISTRATIEI PUBLICE | 677 | | 677 | 677 | 677 | 677 |
| 252 | 51.01 | Transferuri curente | 677 | | 677 | 677 | 677 | 677 |
| 253 | 51.01.01 | Transferuri catre institutiile publice | 677 | | 677 | 677 | 677 | 677 |
| 254 | 68.02.06 | Asistenta sociala pentru familie si copii - DGASPC | 62.293 | | 62.293 | 71.556 | 74.640 | 76.364 |
| 255 | 10 | TITLUL I CHELTUIELI DE PERSONAL | 14.300 | | 14.300 | 17.619 | 18.094 | 18.823 |
| 256 | 10.01 | Cheletuilei salariale in bani | 11.620 | | 11.620 | 14.324 | 14.710 | 15.354 |
| 257 | 10.01.01 | Salarii de baza | 9.851 | | 9.851 | 12.174 | 12.502 | 12.814 |
| 258 | 10.01.05 | Sporuri pentru conditii de munca | 1.460 | | 1.460 | 1.650 | 1.695 | 2.014 |
| 259 | 10.01.30 | Alte drepturi salariale in bani | 309 | | 309 | 500 | 513 | 526 |
| 260 | 10.03 | Contributii | 2.680 | | 2.680 | 3.295 | 3.384 | 3.469 |
| 261 | 10.03.01 | Contributii de asigurari sociale de stat | 1.797 | | 1.797 | 2.270 | 2.331 | 2.389 |
| 262 | 10.03.02 | Contributii de asigurări de somaj | 80 | | 80 | 72 | 74 | 76 |
| 263 | 10.03.03 | Contributii de asigurari sociale de sanatate | 607 | | 607 | 790 | 811 | 831 |
| 264 | 10.03.04 | Contributii de asigurari pentru accidente de munca si boli profesionale | 36 | | 36 | 23 | 24 | 25 |
| 265 | 10.03.06 | Contributii pentru concedii si indemnizatii | 160 | | 160 | 140 | 144 | 148 |
| 266 | 20 | TITLUL II BUNURI SI SERVICII | 6.240 | | 6.240 | 7.887 | 8.096 | 8.191 |
| 267 | 20.01 | Bunuri si servicii | 1.903 | | 1.903 | 2.065 | 2.091 | 2.117 |
| 268 | 20.01.01 | Furnituri de birou | 95 | | 95 | 121 | 125 | 127 |
| 269 | 20.01.02 | Materiale pentru curatenie | 185 | | 185 | 225 | 229 | 232 |
| 270 | 20.01.03 | Încalzit, iluminat si forta motrica | 530 | | 530 | 561 | 565 | 569 |
| 271 | 20.01.04 | Apa, canal si salubritate | 213 | | 213 | 182 | 187 | 189 |
| 272 | 20.01.05 | Carburanti si lubrefianti | 140 | | 140 | 121 | 123 | 125 |
| 273 | 20.01.06 | Piese de schimb | 45 | | 45 | 141 | 143 | 145 |
| 274 | 20.01.07 | Transport | 30 | | 30 | 33 | 33 | 35 |
| 275 | 20.01.08 | Posta, telecomunicatii, radio, tv, internet | 107 | | 107 | 103 | 102 | 104 |
| 276 | 20.01.09 | Materiale si prestari de servicii cu caracter functional | 142 | | 142 | 142 | 144 | 146 |
| 277 | 20.01.30 | Alte bunuri si servicii pentru intretinere si functionare | 416 | | 416 | 436 | 440 | 445 |

| Cod rând | Cod indicator | DENUMIREA INDICATORILOR | BUGET APROBAT 2015 | Influențe (+/-) | BUGET RECTIFICAT | ESTIMARI 2016 | ESTIMARI 2017 | ESTIMARI 2018 |
|----------|---------------|--|--------------------|-----------------|------------------|---------------|---------------|---------------|
| 278 | 20.02 | Reparatii curente | 70 | | 70 | 33 | 40 | 45 |
| 279 | 20.03 | Hrana | 3.332 | | 3.332 | 4.849 | 5.011 | 5.061 |
| 280 | 20.03.01 | Hrana pentru oameni | 3.332 | | 3.332 | 4.849 | 5.011 | 5.061 |
| 281 | 20.04 | Medicamente si materiale sanitare | 108 | | 108 | 77 | 81 | 85 |
| 282 | 20.04.01 | Medicamente | 92 | | 92 | 61 | 63 | 65 |
| 283 | 20.04.02 | Materiale sanitare | 16 | | 16 | 16 | 18 | 20 |
| 284 | 20.05 | Bunuri de natura obiectelor de inventar | 320 | | 320 | 244 | 247 | 251 |
| 285 | 20.05.01 | Uniforme si echipament | 150 | | 150 | 113 | 115 | 117 |
| 286 | 20.05.02 | Lenjerie si accesorii de pat | 20 | | 20 | | | |
| 287 | 20.05.30 | Alte obiecte de inventar | 150 | | 150 | 131 | 132 | 134 |
| 288 | 20.06 | Deplasari, detasari, transferari | 48 | | 48 | 23 | 27 | 31 |
| 289 | 20.06.01 | Deplasari interne, detașări, transferări | 46 | | 46 | 21 | 23 | 25 |
| 290 | 20.06.02 | Deplasari în străinătate | 2 | | 2 | 2 | 4 | 6 |
| 291 | 20.13 | Pregatire profesionala | 34 | | 34 | | | |
| 292 | 20.14 | Protectia muncii | 5 | | 5 | 10 | 10 | 10 |
| 293 | 20.30 | Alte cheltuieli | 420 | | 420 | 586 | 589 | 591 |
| 294 | 20.30.30 | Alte cheltuieli cu bunuri si servicii | 420 | | 420 | 586 | 589 | 591 |
| 295 | 51 | TITLUL VI TRANSFERURI INTRE UNITATI ALE ADMINISTRATIEI PUBLICE | 41.553 | | 41.553 | 45.800 | 48.200 | 49.100 |
| 296 | 51.01 | Transferuri curente | 41.553 | | 41.553 | 45.800 | 48.200 | 49.100 |
| 297 | 51.01.15 | Transferuri din bugetele locale pentru institutiile de asistenta sociala pentru persoanele cu handicap | 41.553 | | 41.553 | 45.800 | 48.200 | 49.100 |
| 298 | 57 | TITLUL VIII ASISTENTA SOCIALA | 200 | | 200 | 250 | 250 | 250 |
| 299 | 57.02 | Ajutoare sociale | 200 | | 200 | 250 | 250 | 250 |
| 300 | 57.02.01 | Ajutoare sociale in numerar | 200 | | 200 | 250 | 250 | 250 |
| 301 | 68.02.50 | Alte cheltuieli in domeniul asigurarilor si asistentei sociale | 55 | 3 | 58 | 59 | 60 | 64 |
| 302 | 10 | TITLUL I CHELTUIELI DE PERSONAL | 55 | 3 | 58 | 59 | 60 | 64 |
| 303 | 10.01 | Cheltuieli salariale in bani | 38 | 3 | 41 | 40 | 41 | 44 |
| 304 | 10.01.12 | Indemnizatii platite unor persoane din afara unitatii | 38 | 3 | 41 | 40 | 41 | 44 |
| 305 | 10.03 | Contributii | 17 | | 17 | 19 | 19 | 20 |
| 306 | 10.03.01 | Contributii de asigurari sociale de stat | 7 | | 7 | 9 | 9 | 10 |
| 307 | 10.03.02 | Contributii de asigurări de somaj | 2 | | 2 | 2 | 2 | 2 |
| 308 | 10.03.03 | Contributii de asigurari sociale de sanatate | 4 | | 4 | 4 | 4 | 4 |
| 309 | 10.03.04 | Contributii de asigurari pentru accidente de munca si boli profesionale | 4 | | 4 | 4 | 4 | 4 |
| 310 | 69.02 | Partea a IV-a SERVICII SI DEZVOLTARE PUBLICA, LOCUINTE, MEDIU SI APE | 1.070 | | 1.070 | 1.189 | 1.219 | 1.265 |
| 311 | 70.02 | Locuinte, servicii si dezvoltare publica | 1.070 | | 1.070 | 1.189 | 1.219 | 1.265 |
| 312 | 70.02.50 | Alte servicii in domeniile locuintelor, serviciilor si dezvoltarii comunale | 1.070 | | 1.070 | 1.189 | 1.219 | 1.265 |
| 313 | 51 | TITLUL VI TRANSFERURI INTRE UNITATI ALE ADMINISTRATIEI PUBLICE | 1.070 | | 1.070 | 1.189 | 1.219 | 1.265 |

| Cod rând | Cod indicator | DENUMIREA INDICATORILOR | BUGET APROBAT 2015 | Influențe (+/-) | BUGET RECTIFICAT | ESTIMARI 2016 | ESTIMARI 2017 | ESTIMARI 2018 |
|----------|---------------|--|--------------------|-----------------|------------------|---------------|---------------|---------------|
| 314 | 51.01 | Transferuri curente | 1.070 | | 1.070 | 1.189 | 1.219 | 1.265 |
| 315 | 51.01.01 | Transferuri catre institutii publice | 1.070 | | 1.070 | 1.189 | 1.219 | 1.265 |
| 316 | 79.02 | Partea a V-a ACTIUNI ECONOMICE | 48.717 | | 48.717 | 21.796 | 21.796 | 21.796 |
| 317 | 80.02 | Actiuni generale economice, comerciale si de munca | 14.269 | | 14.269 | 800 | 800 | 800 |
| 318 | 80.02.01 | Actiuni generale economice si comerciale | 14.269 | | 14.269 | 800 | 800 | 800 |
| 319 | 80.02.01.30 | Alte cheltuieli pt.actiuni generale, economice si comerciale | 14.269 | | 14.269 | 800 | 800 | 800 |
| 320 | 20 | TITLUL II BUNURI SI SERVICII | 14.269 | | 14.269 | 800 | 800 | 800 |
| 321 | 20.30 | Alte cheltuieli | 14.269 | | 14.269 | 800 | 800 | 800 |
| 322 | 20.30.30 | Alte cheltuieli cu bunuri si servicii | 14.269 | | 14.269 | 800 | 800 | 800 |
| 323 | 83.02 | Agricultura | 600 | | 600 | 600 | 600 | 600 |
| 324 | 83.02.03 | Agricultura | 600 | | 600 | 600 | 600 | 600 |
| 325 | 83.02.03.07 | Camere agricole | 600 | | 600 | 600 | 600 | 600 |
| 326 | 84.02 | Transporturi | 33.848 | | 33.848 | 20.396 | 20.396 | 20.396 |
| 327 | 84.02.03 | Transport rutier | 33.848 | | 33.848 | 18.000 | 18.000 | 18.000 |
| 328 | 84.02.03.01 | Drumuri si poduri | 33.848 | | 33.848 | 18.000 | 18.000 | 18.000 |
| 329 | 20 | TITLUL II BUNURI SI SERVICII | 31.452 | | 31.452 | 18.000 | 18.000 | 18.000 |
| 330 | 20.02 | Reparatii curente | 31.412 | | 31.412 | 18.000 | 18.000 | 18.000 |
| 331 | 20.30.30 | Alte cheltuieli cu bunuri si servicii | 40 | | 40 | | | |
| 332 | 80 | TITLUL XVI RAMBURSARI DE CREDITE | 2.396 | | 2.396 | 2.396 | 2.396 | 2.396 |
| 333 | 80.02 | Rambursari de credite interne | 2.396 | | 2.396 | 2.396 | 2.396 | 2.396 |
| 334 | 80.02.05 | Rambursari de credite aferente datoriei publice interne locale | 2.396 | | 2.396 | 2.396 | 2.396 | 2.396 |

PRESEDINTE

Adrian IORUȚ GADEA

DIRECTIA ECONOMICA,
BUGET-FINANTE,

ec. Valentina Melinteșcu

DIRECTIA COORDONARE
INSTITUTII SUBORDONATE,

ing. Liliana Megheru

DIRECTIA JURIDICA
SI ADMINISTRATIE PUBLICA LOCALA

jr. Mihaela Cristescu

CONTRASEMNEAZA,
SECRETARUL JUDETELUI

Silvia OPRESCU

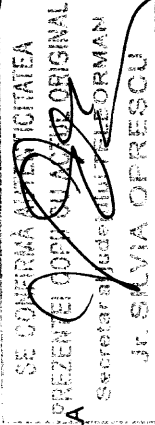

SECȚIUNEA DE DEZVOLTARE
A BUGETULUI PROPRIU AL JUDEȚULUI TELEORMAN PE ANUL 2015
SI ESTIMARI PENTRU ANII 2016-2018

- mii lei -

| Cod rând | Cod indicator | DENUMIREA INDICATORILOR | BUGET APROBAT 2015 | Influențe (+/-) | BUGET RECTIFICAT | ESTIMARI 2016 | ESTIMARI 2017 | ESTIMARI 2018 |
|----------|---------------|---|--------------------|-----------------|------------------|---------------|---------------|---------------|
| 1 | 00.01 | TOTAL VENITURI | 123.358 | 150 | 123.508 | 473.381 | 327.755 | 161.607 |
| 2 | 00.02 | I. VENITURI CURENTE | 27.989 | 150 | 28.139 | 25.067 | 25.747 | 24.477 |
| 3 | 00.12 | C. VENITURI NEFISCALE | 27.989 | 150 | 28.139 | 25.067 | 25.747 | 24.477 |
| 4 | 37.02 | Transferuri voluntare | 27.989 | 150 | 28.139 | 25.067 | 25.747 | 24.477 |
| 5 | 37.02.03 | Varsaminte din secțiunea de funcționare pentru finanțarea secțiunii de dezvoltare | 27.989 | 150 | 28.139 | 25.067 | 25.747 | 24.477 |
| 6 | 00.17 | IV. SUBVENȚII | 41.855 | | 41.855 | 64.028 | 42.881 | 18.294 |
| 7 | 00.18 | SUBVENȚII DE LA ALTE NIVELE ALE ADMINISTRAȚIEI PUBLICE | 41.855 | | 41.855 | 64.028 | 42.881 | 18.294 |
| 8 | 42.02 | Subvenții de la bugetul de stat | 41.855 | | 41.855 | 64.028 | 42.881 | 18.294 |
| 9 | 00.19 | A. De capital | 41.855 | | 41.855 | | | |
| 10 | 42.02.16 | Subvenții din veniturile proprii ale Ministerului Sănătății către bugetele locale pentru finanțarea investițiilor în sănătate | 1.260 | | 1.260 | | | |
| 11 | 42.02.16.01 | Subvenții din veniturile proprii ale Ministerului Sănătății către bugetele locale pentru finanțarea aparatului medicale și echipamentelor de comunicații în urgență în sănătate | 1.260 | | 1.260 | | | |
| 12 | 42.02.18 | Subvenții din veniturile proprii ale Ministerului Sănătății către bugetele locale pentru finanțarea investițiilor în sănătate | 3.000 | | 3.000 | | | |
| 13 | 42.02.18.03 | Subvenții din veniturile proprii ale Ministerului Sănătății către bugetele locale pentru finanțarea altor investiții în sănătate | 3.000 | | 3.000 | | | |
| 14 | 42.02.20 | Subvenții de la bugetul de stat către bugetul local pentru finanțarea proiectelor cu finanțare nerambursabilă | 16.669 | | 16.669 | | | |
| 15 | 42.02.65 | Finanțarea Programului Național de Dezvoltare Locală | 20.926 | | 20.926 | | | |
| 16 | 00.20 | B. Curente | | | | | | |
| 17 | 45.02 | Fondul European de Dezvoltare Regională | 53.514 | | 53.514 | 384.286 | 259.127 | 118.836 |
| 18 | 45.02.01 | Sume primite în contul platilor efectuate în anul curent | 53.414 | | 53.414 | 304.286 | 209.127 | 108.836 |
| 19 | 45.02.02 | Sume primite în contul platilor efectuate în anii anteriori | 100 | | 100 | 80.000 | 50.000 | 10.000 |
| 20 | 49.02 | TOTAL CHELTUIELI | 127.101 | 150 | 127.251 | 473.381 | 327.755 | 161.607 |
| 21 | 50.02 | Partea I-a SERVICII PUBLICE GENERALE | 90 | | 90 | | | |

| Cod rând | Cod indicator | DENUMIREA INDICATORILOR | BUGET APROBAT 2015 | Influente (+/-) | BUGET RECTIFICAT | ESTIMARI 2016 | ESTIMARI 2017 | ESTIMARI 2018 |
|----------|---------------|--|--------------------|-----------------|------------------|---------------|---------------|---------------|
| 22 | 51.02 | Autoritati publice | 90 | | 90 | | | |
| 23 | 71 | TITLUL X ACTIVE NEFINANCIARE | 90 | | 90 | | | |
| 24 | 71.01 | Active fixe | 90 | | 90 | | | |
| 25 | 71.01.30 | Mobilier, aparatura birotica si alte active corporale | 90 | | 90 | | | |
| 26 | 59.02 | Partea a II-a APARARE, ORDINE PUBLICA SI SIGURANTA NATIONALA | 77 | | 77 | | | |
| 27 | 60.02 | Aparare nationala (Centrul Militar) | 70 | | 70 | | | |
| 28 | 71 | TITLUL X ACTIVE NEFINANCIARE | 70 | | 70 | | | |
| 29 | 71.01 | Active fixe | 70 | | 70 | | | |
| 30 | 71.01.02 | Mașini, echipamente și mijloace de transport | 45 | | 45 | | | |
| 31 | 71.01.03 | Mobilier, aparatura birotica si alte active corporale | 25 | | 25 | | | |
| 32 | 61.02 | Ordine publica si siguranta nationala | 7 | | 7 | | | |
| 33 | 71 | TITLUL X ACTIVE NEFINANCIARE | 7 | | 7 | | | |
| 34 | 71.01 | Active fixe | 7 | | 7 | | | |
| 35 | 71.01.30 | Mobilier, aparatura birotica si alte active corporale | 7 | | 7 | | | |
| 36 | 64.02 | Partea a III-a CHELTUIELI SOCIAL-CULTURALE | 7.686 | 150 | 7.836 | 596 | 603 | 612 |
| 37 | 65.02 | Invatamant | 59 | 150 | 209 | 146 | 153 | 162 |
| 38 | 56 | TITLUL VIII PROIECTE CU FINANTARE DIN FONDURI EXTERNE NERAMBURSABILE | | 150 | 150 | | | |
| 39 | 56.01.03 | Cheltuieli neeligibile | | 150 | 150 | | | |
| 40 | 71 | TITLUL X ACTIVE NEFINANCIARE | 59 | | 59 | 146 | 153 | 162 |
| 41 | 71.01 | Active fixe | 59 | | 59 | 146 | 153 | 162 |
| 42 | 71.01.30 | Alte active fixe | 59 | | 59 | 146 | 153 | 162 |
| 43 | 65.02.07.04 | Invatamant special | 15 | 150 | 15 | 146 | 153 | 162 |
| 44 | 56 | TITLUL VIII PROIECTE CU FINANTARE DIN FONDURI EXTERNE NERAMBURSABILE | | 150 | 150 | | | |
| 45 | 56.01.03 | Cheltuieli neeligibile | | 150 | 150 | | | |
| 46 | 71 | TITLUL X ACTIVE NEFINANCIARE | 15 | | 15 | 146 | 153 | 162 |
| 47 | 71.01 | Active fixe | 15 | | 15 | 146 | 153 | 162 |
| 48 | 71.01.30 | Alte active fixe | 15 | | 15 | 146 | 153 | 162 |
| 49 | 65.02.07.05 | Alte cheltuieli in domeniul invatamantului | 44 | | 44 | | | |
| 50 | 71 | TITLUL X ACTIVE NEFINANCIARE | 44 | | 44 | | | |
| 51 | 71.01 | Active fixe | 44 | | 44 | | | |
| 52 | 71.01.30 | Alte active fixe | 44 | | 44 | | | |
| 53 | 66.02 | Sanatate | 7.271 | | 7.271 | 300 | 300 | 300 |
| 54 | 66.02.06.01 | Spitalul Judetean de Urgenta Alexandria | 4.221 | | 4.221 | 300 | 300 | 300 |

| Cod rând | Cod indicator | DENUMIREA INDICATORILOR | BUGET APROBAT 2015 | Influente (+/-) | BUGET RECTIFICAT | ESTIMARI 2016 | ESTIMARI 2017 | ESTIMARI 2018 |
|----------|---------------|--|--------------------|-----------------|------------------|---------------|---------------|---------------|
| 55 | 51 | TITLUL VI TRANSFERURI INTRE UNITATI ALE ADMINISTRATIEI PUBLICE | 4.221 | | 4.221 | 300 | 300 | 300 |
| 56 | 51.02 | Transferuri de capital | 4.221 | | 4.221 | 300 | 300 | 300 |
| 57 | 51.02.28 | Transferuri din bugetele locale pt.finantarea cultuieiilor de capital din domeniul sanatatii | 4.221 | | 4.221 | 300 | 300 | 300 |
| 58 | 66.02.06.02 | Spitalul de Pneumofiziologie Rosiorii de Vede | 3.050 | | 3.050 | | | |
| 59 | 51 | TITLUL VI TRANSFERURI INTRE UNITATI ALE ADMINISTRATIEI PUBLICE | 3.050 | | 3.050 | | | |
| 60 | 51.02 | Transferuri de capital | 3.050 | | 3.050 | | | |
| 61 | 51.02.12 | Transferuri pentru finantarea investitiilor la spitale | 3.000 | | 3.000 | | | |
| 62 | 51.02.28 | Transferuri din bugetele locale pt.finantarea cultuieiilor de capital din domeniul sanatatii | 50 | | 50 | | | |
| 63 | 67.02. | Cultura, recreere si religie | 256 | | 256 | | | |
| 64 | 67.02.03 | Servicii culturale | 256 | | 256 | | | |
| 65 | 51 | TITLUL VI TRANSFERURI INTRE UNITATI ALE ADMINISTRATIEI PUBLICE | 250 | | 250 | | | |
| 66 | 51.02 | Transferuri de capital | 250 | | 250 | | | |
| 67 | 51.02.29 | Alte transferuri de capital catre institutii publice | 250 | | 250 | | | |
| 68 | 71 | TITLUL X ACTIVE NEFINANCIARE | 6 | | 6 | | | |
| 69 | 71.01 | Active fixe | 6 | | 6 | | | |
| 70 | 71.01.30 | Alte active fixe | 6 | | 6 | | | |
| 71 | 67.02.03.02 | Biblioteci publice comunale, orasenesti, municipale | 6 | | 6 | | | |
| 72 | 71 | TITLUL X ACTIVE NEFINANCIARE | 6 | | 6 | | | |
| 73 | 71.01 | Active fixe | 6 | | 6 | | | |
| 74 | 71.01.30 | Alte active fixe | 6 | | 6 | | | |
| 75 | 67.02.03.03 | Muzee | 250 | | 250 | | | |
| 76 | 51 | TITLUL VI TRANSFERURI INTRE UNITATI ALE ADMINISTRATIEI PUBLICE | 250 | | 250 | | | |
| 77 | 51.02 | Transferuri de capital | 250 | | 250 | | | |
| 78 | 51.02.29 | Alte transferuri de capital catre institutii publice | 250 | | 250 | | | |
| 79 | 68.02 | Asigurari si asistenta sociala | 100 | | 100 | 150 | 150 | 150 |
| 80 | 68.02.06 | Asistenta sociala pentru familie si copii | 100 | | 100 | 150 | 150 | 150 |
| 81 | 71 | TITLUL X ACTIVE NEFINANCIARE | 100 | | 100 | 150 | 150 | 150 |
| 82 | 71.01 | Active fixe | 100 | | 100 | 150 | 150 | 150 |
| 83 | 71.01.30 | Alte active fixe | 100 | | 100 | 150 | 150 | 150 |
| 84 | 79.02 | Partea a V-a ACTIUNI ECONOMICE | 119.248 | | 119.248 | 472.785 | 327.152 | 160.995 |
| 85 | 80.02 | Actiuni generale economice, comerciale si de munca | 82.931 | | 82.931 | 457.625 | 319.362 | 133.306 |
| 86 | 80.02.01 | Actiuni generale economice si comerciale | 82.931 | | 82.931 | 457.625 | 319.362 | 133.306 |
| 87 | 80.02.01.30 | Alte cheltuieli pt.actiuni generale, economice si comerciale | 82.931 | | 82.931 | 457.625 | 319.362 | 133.306 |
| 88 | 56 | TITLUL VIII PROIECTE CU FINANTARE DIN FONDURI EXTERNE NERAMBURSABILE | 71.497 | | 71.497 | 455.275 | 317.012 | 129.956 |

| Cod rând | Cod indicator | DENUMIREA INDICATORILOR | BUGET APROBAT 2015 | Influente (+/-) | BUGET RECTIFICAT | ESTIMARI 2016 | ESTIMARI 2017 | ESTIMARI 2018 |
|----------|---------------|--|--------------------|-----------------|------------------|---------------|---------------|---------------|
| 89 | 56.01.01 | Finantarea nationala | 16.669 | | 16.669 | 64.028 | 42.881 | 8.294 |
| 90 | 56.01.02 | Finantarea externa nerambursabila | 53.514 | | 53.514 | 384.286 | 269.127 | 118.836 |
| 91 | 56.01.03 | Cheltuieli neeligibile | 1.314 | | 1.314 | 6.961 | 5.004 | 2.826 |
| 92 | 71 | TITLUL X ACTIVE NEFINANCIARE | 9.746 | | 9.746 | 1.000 | 1.000 | 2.000 |
| 93 | 71.01 | Active fixe | 9.746 | | 9.746 | 1.000 | 1.000 | 2.000 |
| 94 | 71.01.30 | Alte active fixe | 9.746 | | 9.746 | 1.000 | 1.000 | 2.000 |
| 95 | 80 | TITLUL XVI RAMBURSARI DE CREDITE | 1.688 | | 1.688 | 1.350 | 1.350 | 1.350 |
| 96 | 80.04 | Rambursari de credite interne | 1.688 | | 1.688 | 1.350 | 1.350 | 1.350 |
| 97 | 80.04.05 | Rambursari de credite aferente datoriei publice interne locale | 1.688 | | 1.688 | 1.350 | 1.350 | 1.350 |
| 98 | 83.02 | Agricultura | 80 | | 80 | | | |
| 99 | 83.02.03 | Agricultura | 80 | | 80 | | | |
| 100 | 83.02.03.30 | Alte cheltuieli in domeniul agriculturii | 80 | | 80 | | | |
| 101 | 71 | TITLUL X ACTIVE NEFINANCIARE | 80 | | 80 | | | |
| 102 | 71.01 | Active fixe | 80 | | 80 | | | |
| 103 | 71.01.30 | Alte active fixe | 80 | | 80 | | | |
| 104 | 84.02 | Transporturi | 36.237 | | 36.237 | 15.160 | 7.790 | 27.689 |
| 105 | 84.02.03 | Drumuri si poduri | 36.237 | | 36.237 | 15.160 | 7.790 | 27.689 |
| 106 | 71 | TITLUL X ACTIVE NEFINANCIARE | 36.237 | | 36.237 | 17.050 | 17.619 | 20.110 |
| 107 | 71.01 | Active fixe | 36.237 | | 36.237 | 15.160 | 7.790 | 27.689 |
| 108 | 71.01.30 | Alte active fixe | 36.237 | | 36.237 | 15.160 | 7.790 | 27.689 |

PRESEDINTE,

Adrian Ionuț GÂDEA

CONTRASEMNEAZA,
SECRETAR AL JUDETELULUI

jr. Silvia OPRESCU

DIRECTIA ECONOMICA
BUGET-FINANTE

ec. Valentina Melințescu

DIRECTIA COORDONARE
INSTITUTII SUBORDONATE,

ing. Liliana Magheru

DIRECTIA JURIDICA
SI ADMINISTRATIE PUBLICA LOCALA

jr. Mihaela Mircea Cristescu

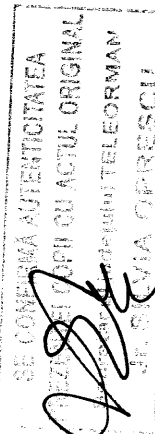

| Nr. crt. | Denumirea obiectivului Data inceperii executiei (luna, an) Nr. si data acord MEF Nr. si data act de aprobare | Valoare inițială | Valoare totala actualizata | Cheltuieli | | | | | | | Excedent la 31 decembrie 2014 | Capacitati | Termen PIF | |
|--|---|------------------|----------------------------|---------------|---|------------------------|--------------------------------|---|-------------------|--------------------------------------|-------------------------------|------------|------------|------|
| | | | | Total an 2015 | Fonduri externe nerambursabile (cod indicator 56), din care : | | | | O.U.G. nr.28/2013 | BUGET LOCAL (cheltuieli neeligibile) | | | | |
| | | | | | a Buget de stat | b Uniunea Europeana | c Buget local (cofinanțare) | Fonduri externe nerambursabile (cod indicator 56), din care : | | | | | | |
| | | | | | | | | a | | | | | | b |
| Cap.65-02 Invatamant | | | | | | | | | | | | | | |
| Total, din care : | | | | | | | | | | | | | | |
| A. Lucrari noi | | | | | | | | | | | | | | |
| Total, din care: | | | | | | | | | | | | | | |
| 1 | Dezvoltarea competentelor cheie si transdisciplinare prin concursuri scolare in judetul Teleorman (Centrul Județean de Resurse si Asistenta Educationala) | 180 | 180 | | | | 150 | | | | 44 | | | 2015 |
| B. Lucrari in continuare | | | | | | | | | | | | | | |
| Total, din care: | | | | | | | | | | | | | | |
| 1 | From Drop out to Inclusion | 180 | 180 | | | | 150 | | | | 44 | | | 2015 |
| C. Alte cheltuieli de investitii | | | | | | | | | | | | | | |
| total din care : | | | | | | | | | | | | | | |
| 1 | Dotari independente (Centrul de Resurse si Asistenta Educationala) | | | | | | 15 | | | | 15 | | | |
| Cap.67-02 Cultura, recreere si religie | | | | | | | | | | | | | | |
| Total, din care : | | | | | | | | | | | | | | |
| C. Alte cheltuieli de investitii | | | | | | | | | | | | | | |
| total din care : | | | | | | | | | | | | | | |
| 1 | Dotari independente (camera video Biblioteca Județeană) | | | | | | 9 | | | | 9 | | | 2015 |
| Cap.68-02 Asigurari si asistenta sociala | | | | | | | | | | | | | | |
| Total, din care : | | | | | | | | | | | | | | |
| C. Alte cheltuieli de investitii | | | | | | | | | | | | | | |
| total din care : | | | | | | | | | | | | | | |
| 1 | Dotari independente (D.G.A.S.P.C Teleorman) | | | | | | 100 | | | | 100 | | | |
| Cap. 80-02 Actiuni generale economice,comerciale si de munca, Total, din care : | | | | | | | | | | | | | | |
| A. Lucrari noi | | | | | | | | | | | | | | |
| Total, din care: | | | | | | | | | | | | | | |
| 1 | Reabilitare cladire Centru de Recoltat | 115.585 | 123.114 | 16.669 | 53.514 | | 1.314 | | | | 8.383 | 1.363 | | |
| B. Lucrari in continuare | | | | | | | | | | | | | | |
| Total, din care: | | | | | | | | | | | | | | |
| 1 | „Imbunătățirea managementului situațiilor de urgență în regiunea transfrontalieră (IMES)” | 54.967 | 62.342 | 3.810 | 26.954 | | 536 | | | | 4.116 | 1.363 | 1.300 | |
| C. Alte cheltuieli de investitii | | | | | | | | | | | | | | |
| total din care : | | | | | | | | | | | | | | |
| 1 | Reabilitarea managementului situațiilor de urgență în regiunea transfrontalieră (IMES)* | 114.268 | 121.797 | 16.669 | 53.514 | | 1.314 | | | | 4.116 | 1.363 | 1.300 | 2015 |
| Reabilitare Spital Județean de Urgenta Alexandria, jud.Teleorman | | | | | | | | | | | | | | |
| Total, din care: | | | | | | | | | | | | | | |
| 3 | Reabilitare Spital Județean de Urgenta Alexandria, jud.Teleorman | 83.496 | 88.362 | 12.273 | 28.194 | | 663 | | | | 4.085 | 1.363 | 1.300 | 2015 |
| Reabilitare Spital Județean de Urgenta Alexandria, jud.Teleorman | | | | | | | | | | | | | | |
| Total, din care: | | | | | | | | | | | | | | |
| 3 | Reabilitare Spital Județean de Urgenta Alexandria, jud.Teleorman | 53.195 | 60.570 | 3.420 | 26.954 | | 526 | | | | 3.900 | 1.300 | | 2015 |

| Nr. crt. | Denumirea obiectivului Data inceperii executiei (luna, an) Nr. si data acord MEF Nr. si data act de aprobare | Valoare inițială | Valoare totala actualizata | Cheltuieli | | | | | | Excedent la 31 decembrie 2014 | Capacitati | Termen PIF |
|--|--|----------------------------------|----------------------------------|--------------------------------|--|--------------------------------|-----------------------------------|-------------------------------|---|--|------------|---------------|
| | | | | Total an 2015 | Fonduri externe nerambursabile (cod indicator 56), din care : | | | O.U.G. nr.28/2013 | BUGET LOCAL (cheltuieli neeligibile) | | | |
| | | | | | a Buget de stat | b Uniunea Europeana | c Buget local (cofinantare) | | | | | |
| | | | | | | | | | | | | |
| 4 | Reconstrucție ecologică forestieră pe terenuri degradate în perimetrul de ameliorare Mavrodin, comuna Mavrodin | 726 666 | 726 666 | 390 390 | 10 10 | 30 30 | | | | 2016 | | |
| 5 | "Soluții informatice integrate pentru gestiunea registrului agricol în format electronic și managementul activităților interne ale institutiilor publice în cadrul parteneriatului dintre Consiliul Județean Teleorman | 6.734 | 6.737 | 1.026 | 5.547 | 134 | | 1 | | | | |
| C. | Alte cheltuieli de investitii Total din care: | | | | | | | 3.917 | | | | |
| 1 | Alte cheltuieli de investitii (cheltuieli de proiectare) | | | | | | | 3.917 | | | | |
| Cap.83-02 Agricultură, silvicultură, piscicultură și vanatoare, Total, din care : | | 6.000 | 6.000 | 80 | | 80 | | 80 | | | | |
| B. | Lucrari in continuare Total, din care: | 6.000 | 6.000 | 80 | | 80 | | 80 | | | | |
| 1 | Program privind măsurile de protecție a mediului prin creșterea suprafețelor împădurite în județul Teleorman pe perioada 2011-2020 | 9.000 | 9.000 | 80 | | 80 | | 80 | | 2015 | | |
| Cap. 84-02 Transporturi Total, din care | | 191.419 169.099 | 195.730 162.061 | 36.237 28.209 | | 20.926 19.419 | | 15.311 8.790 | | | | |
| A. | Lucrari noi Total, din care: | 75.875 65.123 | 75.875 65.123 | 1.788 90 | | | | 1.788 90 | | | | |
| 1 | Reabilitare și modernizare DJ 679 B, Scrioastea (DN65A)-Stejaru-lim.Jud.Olt, km0+000-13+500, L=13.500 km | 35.312 30.313 | 35.312 30.313 | 850 30 | | | | 850 30 | 13.500 km | 2016 | | |
| 2 | Modernizare DJ 601 C, Cosmesti (DJ 601 B)-Galateni (DJ 506) km 0+000-7+338, L=7.338 km | 16.832 14.442 | 16.832 14.442 | 383 30 | | | | 383 30 | 7.338 km | 2016 | | |
| 3 | Modernizare DJ 601 C, Galateni (DJ 506)-Perii Brosteni (DJ 504), km.7+364-17+363, L=9,999 km) | 23.731 20.368 | 23.731 20.368 | 555 30 | | | | 555 30 | 9.999 km | 2016 | | |
| B. | Lucrari in continuare Total, din care: | 115.544 103.976 | 119.855 116.938 | 34.249 28.119 | | 20.926 19.419 | | 13.323 8.700 | | | | |
| 1 | Reabilitare tronson DJ 506B, Smirdioasa (DN51) -Izvoarele (DN51), km 3+904-10+674- (L=6.770km) HCJ nr. 88 din 12.07.2012 | 6.764 5.964 | 6.596 6.250 | 6.500 6.250 | | 28 28 | | 6.472 6.222 | 6.770 km | 2015 | | |
| 2 | Modernizare DJ 504, limita judet Giurgiu-Cernetu, km 30+000-42+060, L=12.060 km HCJ nr. 65 din 27.03.2014 | 32.458 27.861 | 31.951 30.332 | 783 10 | | 141 | | 642 10 | 12.060 km | 2016 | | |
| 3 | Reabilitare DJ 504, Alexandria (DE70) -Orbeasca de Sus-Tatarasii de Sus-limita judet Arges, km 54+187-110+926, L=56.739 km, HCJ nr. 65 din 27.03.2014 | 134.195 115.250 | 132.575 125.880 | 3.292 51 | | 542 | | 2.750 51 | 56.739 km | 2017 | | |

| Nr. crt. | Denumirea obiectivului Data inceperii executiei (luna, an) Nr. si data acord MEF Nr. si data act de aprobare | Valoare inițială | Valoare totala actualizata | Total an 2015 | Cheltuieli | | | | Excedent la 31 decembrie 2014 | Capacitati | Termen PIF | |
|--|---|---------------------|----------------------------------|---------------------|--|----------------------|------------------------------|----------------------|--|--|---------------|---|
| | | | | | Fonduri externe nerambursabile (cod indicator 56), din care : | | | | | | | |
| | | | | | a | | b | | | | | c |
| | | | | | Buget de stat | Uniunea Europeana | Buget local (cofinanțare) | O.U.G. nr.28/2013 | | | | |
| BUGET LOCAL (cheltuieli neeligibile) | | | | | | | | | | | | |
| 4 | Reabilitare si modernizare DJ 612A, Rosiori de Vede-Balata Sarata, km 17+527-33+649, L=16,122 km, HCJ nr. 65 din 27.03.2014 | 36.232 31.105 | 35.826 34.015 | 11.405 10.364 | | | | 10.447 9.623 | 958 741 | 16,122 km | 2016 | |
| 5 | Reabilitare DJ506 Negreni-Tătărașii de Jos, km 94+160-99+000; L=4,840 km; HCJ 79/3.07.2009 | 9.951 8.749 | 9.119 8.884 | 1.242 1.101 | | | | 845 845 | 397 256 | 4,840 km | 2015 | |
| 6 | Reabilitare DJ601 F Cosoleni-Albesti km 0+000-12+156 (12,156 km); HCJ 37/29.03.2007 | 15.155 14.004 | 17.609 17.303 | 2.119 1.929 | | | | 1.919 1.919 | 200 10 | 12,156 km | 2015 | |
| 7 | Reabilitare DJ 612 B Satu Vechi-Beuca-Dobrotești, km 0+000 - 15+525 (15,525 km) HCJ nr. 53/24.04.2008; | 45.530 40.690 | 45.501 44.801 | 51 50 | | | | | 51 50 | 15,525 km | 2015 | |
| 8 | Reabilitare tronson DJ 612 Babaita-Orbeasca, km 34+150 - 39+354 (5,204 km) HCJ nr. 37/29.03.2007 | 13.711 13.098 | 14.963 14.412 | 2.098 1.978 | | | | 1.918 1.918 | 180 60 | 5,204 km | 2015 | |
| 9 | Reabilitare DJ611, lim. jud. Giurgiu-Gratia-Sârbeni- lim. jud. Dâmbovița, km 6+800-16+180 L=9,38 km HCJ nr. 37/29.03.2007 | 16.818 14.994 | 18.139 17.506 | 2.943 2.800 | | | | 2.750 2.750 | 193 50 | 9,380 km | 2015 | |
| 10 | Reabilitare DJ 506 A, Purani-Rasmiresii- lim. jud. Giurgiu, km 0+000-14+000 (L=14,000 km) HCJ nr. 37/29.03.2007 | 12.295 11.255 | 12.990 12.705 | 2.487 2.386 | | | | 2.336 2.336 | 151 50 | 14,000 km | 2015 | |
| 11 | Reparate capitala Pod DJ 612, km 33+640 peste paraul Clianita la Babaita, HCJ 97/30.08.2007 | 2.084 1.186 | 1.534 1.327 | 1.329 1.200 | | | | | 1.329 1.200 | pod b.a lungime 16 m, latime 7,6 m, 2 trotuare | 2015 | |
| C. | Alte cheltuieli de investitii | | | 200 | | | | | 200 | | | |
| 1 | Total din care: | | | 200 | | | | | 200 | | | |
| | Alte cheltuieli de investitii (cheltuieli de proiectare) | | | | | | | | | | | |

PRESEDINTE,

Adrian Ionuț GADEA

CONTRASEMNEAZA,
SECRETAR AL JUDEȚULUI
jr. Silvia OPRESCU

DIRECTIA ECONOMICA,
BUGET-FINANTE,

ec. Valentina Melinteșcu

ing. Lilița Magheru

DIRECTIA JURIDICA

SI ADMINISTRATIE PUBLICA LOCALA

jr. Mihaela Măris Cristescu

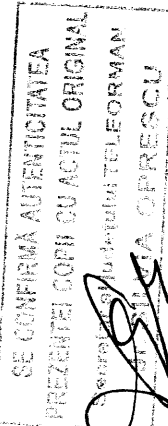

I Buget 2016
II Estimări 2016
III Estimări 2017
IV Estimări 2018

BUGETUL GENERAL CENTRALIZAT AL JUDEȚULUI TELEORMAN
PE ANUL 2015 ȘI ESTIMĂRI PENTRU ANII 2016-2018

- mii lei -

| DENUMIREA INDICATORILOR | Cod rând | Bugetul local | Bugetul instituțiilor publice finanțate din venituri proprii și subvenții din bugetul local | Bugetul instituțiilor publice finanțate integral din venituri proprii | Bugetul imprumurilor interne și externe | Bugetul fondurilor externe nerambursabile | Total | Transferuri între bugete | Total buget general |
|---|-----------|---------------|---|---|---|---|----------------|--------------------------|---------------------|
| | | | | | | | | | |
| A | 0 | | | | | | | | |
| VENITURI TOTAL (rd.02+18+19+20+23) | 01 | | | | | | 357.395 | | 357.395 |
| I | | 272.677 | 84.718 | | | | 680.977 | | 680.977 |
| II | | 607.421 | 73.556 | | | | 539.375 | | 539.375 |
| III | | 464.098 | 75.277 | | | | 379.715 | | 379.715 |
| IV | | 300.532 | 79.183 | | | | | | |
| Venituri curente (rd.03+17) | 02 | | | | | | | | |
| I | | 133.885 | 70.097 | | | | 203.982 | | 203.982 |
| II | | 112.707 | 66.867 | | | | 179.574 | | 179.574 |
| III | | 113.290 | 68.474 | | | | 181.764 | | 181.764 |
| IV | | 113.702 | 72.270 | | | | 185.972 | | 185.972 |
| Venituri fiscale (rd.04+06+09+10+11+16) | 03 | | | | | | | | |
| I | | 130.987 | | | | | 130.987 | | 130.987 |
| II | | 110.027 | | | | | 110.027 | | 110.027 |
| III | | 110.485 | | | | | 110.485 | | 110.485 |
| IV | | 110.669 | | | | | 110.669 | | 110.669 |
| » Impozit pe venit, profit și castiguri din capital de la persoane fizice, din care: | 06 | | | | | | | | |
| I | | 36.781 | | | | | 36.781 | | 36.781 |
| II | | 37.299 | | | | | 37.299 | | 37.299 |
| III | | 37.535 | | | | | 37.535 | | 37.535 |
| IV | | 37.535 | | | | | 37.535 | | 37.535 |
| Cote și sume defalcate din impozitul pe venit | 08 | | | | | | | | |
| I | | 36.781 | | | | | 36.781 | | 36.781 |
| II | | 37.299 | | | | | 37.299 | | 37.299 |
| III | | 37.535 | | | | | 37.535 | | 37.535 |
| IV | | 37.535 | | | | | 37.535 | | 37.535 |
| » Impozite și taxe pe bunuri și servicii (rd.12 la rd.15) | 11 | | | | | | | | |
| I | | 94.206 | | | | | 94.206 | | 94.206 |
| II | | 72.728 | | | | | 72.728 | | 72.728 |
| III | | 72.950 | | | | | 72.950 | | 72.950 |
| IV | | 73.134 | | | | | 73.134 | | 73.134 |

| DENUMIREA INDICATORILOR | Cod rând | Bugetul local | Bugetul instituțiilor publice finanțate din venituri proprii și subvenții din bugetul local | Bugetul instituțiilor publice finanțate integral din venituri proprii | Bugetul imprumuturilor interne și externe | Bugetul fondurilor externe nerambursabile | Total | Transferuri între bugete | Total buget general |
|--|-----------|---------------|---|---|---|---|---------|--------------------------|---------------------|
| Sume defalcate din TVA | 12 | | | | | | | | |
| | I | 93.636 | | | | | 93.636 | | 93.636 |
| | II | 72.158 | | | | | 72.158 | | 72.158 |
| | III | 72.380 | | | | | 72.380 | | 72.380 |
| | IV | 72.564 | | | | | 72.564 | | 72.564 |
| Taxe pe utilizarea bunurilor, autorizarea utilizării bunurilor sau pe desfasurarea de activitati | 15 | | | | | | | | |
| | I | 570 | | | | | 570 | | 570 |
| | II | 570 | | | | | 570 | | 570 |
| | III | 570 | | | | | 570 | | 570 |
| | IV | 570 | | | | | 570 | | 570 |
| Alte impozite si taxe fiscale | 16 | | | | | | | | |
| | I | | | | | | | | |
| | II | | | | | | | | |
| | III | | | | | | | | |
| | IV | | | | | | | | |
| Venituri nefiscale | 17 | | | | | | | | |
| | I | 2.898 | 70.097 | | | | 72.995 | | 72.995 |
| | II | 2.680 | 66.867 | | | | 69.547 | | 69.547 |
| | III | 2.805 | 68.474 | | | | 71.279 | | 71.279 |
| | IV | 3.033 | 72.270 | | | | 75.303 | | 75.303 |
| Operatiuni financiare | 19 | | | | | | | | |
| | I | | | | | | | | |
| | II | | | | | | | | |
| | III | | | | | | | | |
| | IV | | | | | | | | |
| Subvenții (rd.21+22) | 20 | | | | | | | | |
| | I | 85.278 | 14.621 | | | | 99.899 | | 99.899 |
| | II | 110.428 | 6.689 | | | | 117.117 | | 117.117 |
| | III | 91.681 | 6.803 | | | | 98.484 | | 98.484 |
| | IV | 67.994 | 6.913 | | | | 74.907 | | 74.907 |
| »Subvenții de la bugetul de stat | 21 | | | | | | | | |
| | I | 85.278 | | | | | 85.278 | | 85.278 |
| | II | 110.428 | | | | | 110.428 | | 110.428 |
| | III | 91.681 | | | | | 91.681 | | 91.681 |
| | IV | 67.994 | | | | | 67.994 | | 67.994 |
| »Subvenții de la alte administratii | 22 | | | | | | | | |
| | I | | 14.621 | | | | 14.621 | | 14.621 |
| | II | | 6.689 | | | | 6.689 | | 6.689 |
| | III | | 6.803 | | | | 6.803 | | 6.803 |
| | IV | | 6.913 | | | | 6.913 | | 6.913 |

| DENUMIREA INDICATORILOR | Cod rând | Bugetul local | Bugetul instituțiilor publice finanțate din venituri proprii și subvenții din bugetul local | Bugetul instituțiilor publice finanțate integral din venituri proprii | Bugetul imprumuturilor interne și externe | Bugetul fondurilor externe nerambursabile | Total | Transferuri între bugete | Total buget general |
|---|-----------|---------------|---|---|---|---|---------|--------------------------|---------------------|
| Sume primite de la UE în contul plătilor efectuate | 23 | | | | | | | | |
| | I | 53.514 | | | | | 53.514 | | 53.514 |
| | II | 384.286 | | | | | 384.286 | | 384.286 |
| | III | 259.127 | | | | | 259.127 | | 259.127 |
| | IV | 118.836 | | | | | 118.836 | | 118.836 |
| CHELTUIELI - TOTAL (rd.25+35+36+39+40) | 24 | | | | | | | | |
| | I | 279.307 | 89.838 | | | | 369.145 | | 369.145 |
| | II | 607.421 | 73.556 | | | | 680.977 | | 680.977 |
| | III | 464.098 | 75.277 | | | | 539.375 | | 539.375 |
| | IV | 300.532 | 79.183 | | | | 379.715 | | 379.715 |
| Cheltuieli curente (rd.25 la rd.33) | 25 | | | | | | | | |
| | I | 225.527 | 80.453 | | | | 305.980 | | 305.980 |
| | II | 584.009 | 72.453 | | | | 656.462 | | 656.462 |
| | III | 448.049 | 74.131 | | | | 522.180 | | 522.180 |
| | IV | 263.275 | 77.991 | | | | 341.266 | | 341.266 |
| Cheltuieli de personal | 26 | | | | | | | | |
| | I | 27.450 | 49.948 | | | | 77.398 | | 77.398 |
| | II | 30.875 | 46.496 | | | | 77.371 | | 77.371 |
| | III | 31.928 | 47.451 | | | | 79.379 | | 79.379 |
| | IV | 33.032 | 49.911 | | | | 82.943 | | 82.943 |
| Bunuri și servicii | 27 | | | | | | | | |
| | I | 58.770 | 30.244 | | | | 89.014 | | 89.014 |
| | II | 35.085 | 25.957 | | | | 61.042 | | 61.042 |
| | III | 34.004 | 26.680 | | | | 60.684 | | 60.684 |
| | IV | 34.346 | 28.080 | | | | 62.426 | | 62.426 |
| Dobanzi | 28 | | | | | | | | |
| | I | 2.359 | | | | | 2.359 | | 2.359 |
| | II | 1.945 | | | | | 1.945 | | 1.945 |
| | III | 1.765 | | | | | 1.765 | | 1.765 |
| | IV | 1.594 | | | | | 1.594 | | 1.594 |
| Subvenții | 29 | | | | | | | | |
| | I | | | | | | | | |
| | II | | | | | | | | |
| | III | | | | | | | | |
| | IV | | | | | | | | |
| Fonduri de rezerva | 30 | | | | | | | | |
| | I | | | | | | 957 | | 957 |
| | II | | | | | | | | |
| | III | | | | | | | | |
| | IV | | | | | | | | |

| DENUMIREA INDICATORILOR | Cod rând | Bugetul local | Bugetul instituțiilor publice finanțate din venituri proprii și subvenții din bugetul local | Bugetul instituțiilor publice finanțate integral din venituri proprii | Bugetul imprumuturilor interne și externe | Bugetul fondurilor externe nerambursabile | Total | Transferuri între bugete | Total buget general |
|--|----------|---------------|---|---|---|---|---------|--------------------------|---------------------|
| Transferuri între unitati ale administratiei publice | 31 | | | | | | 57.215 | | 57.215 |
| | I | 57.215 | | | | | 57.215 | | 57.215 |
| | II | 53.653 | | | | | 53.653 | | 53.653 |
| | III | 56.164 | | | | | 56.164 | | 56.164 |
| | IV | 57.171 | | | | | 57.171 | | 57.171 |
| Alte transferuri | 32 | | | | | | | | |
| | I | | | | | | | | |
| | II | | | | | | | | |
| | III | | | | | | | | |
| | IV | | | | | | | | |
| Proiecte cu finantare din Fonduri externe | 33 | | | | | | | | |
| | I | 71.647 | | | | | 71.647 | | 71.647 |
| | II | 455.275 | | | | | 455.275 | | 455.275 |
| | III | 317.012 | | | | | 317.012 | | 317.012 |
| | IV | 129.956 | | | | | 129.956 | | 129.956 |
| Asistenta sociala | 34 | | | | | | | | |
| | I | 7.129 | | | | | 7.129 | | 7.129 |
| | II | 7.176 | | | | | 7.176 | | 7.176 |
| | III | 7.176 | | | | | 7.176 | | 7.176 |
| | IV | 7.176 | | | | | 7.176 | | 7.176 |
| Alte cheltuieli | 35 | | | | | | | | |
| | I | 3.301 | 261 | | | | 3.562 | | 3.562 |
| | II | 3.210 | 33 | | | | 3.243 | | 3.243 |
| | III | 3.210 | 36 | | | | 3.246 | | 3.246 |
| | IV | 3.510 | 40 | | | | 3.550 | | 3.550 |
| Cheltuieli de capital | 36 | | | | | | | | |
| | I | 46.395 | 9.465 | | | | 55.860 | | 55.860 |
| | II | 16.456 | 1.070 | | | | 17.526 | | 17.526 |
| | III | 9.093 | 1.110 | | | | 10.203 | | 10.203 |
| | IV | 30.001 | 1.152 | | | | 31.153 | | 31.153 |
| Operatiuni financiare (rd.36+37) | 37 | | | | | | | | |
| | I | 4.084 | | | | | 4.084 | | 4.084 |
| | II | 3.746 | | | | | 3.746 | | 3.746 |
| | III | 3.746 | | | | | 3.746 | | 3.746 |
| | IV | 3.746 | | | | | 3.746 | | 3.746 |
| Imprumuturi acordate | 38 | | | | | | | | |
| | I | | | | | | | | |
| | II | | | | | | | | |
| | III | | | | | | | | |
| | IV | | | | | | | | |

| DENUMIREA INDICATORILOR | Cod rând | Bugetul local | Bugetul instituțiilor publice finanțate din venituri proprii și subvenții din bugetul local | Bugetul instituțiilor publice finanțate integral din venituri proprii | Bugetul imprumuturilor interne și externe | Bugetul fondurilor externe nerambursabile | Total | Transferuri între bugete | Total buget general |
|--|-----------|---------------|---|---|---|---|------------|--------------------------|---------------------|
| Rambursari de credite externe si interne | 39 | | | | | | | | |
| | I | 4.084 | | | | | 4.084 | | 4.084 |
| | II | 3.746 | | | | | 3.746 | | 3.746 |
| | III | 3.746 | | | | | 3.746 | | 3.746 |
| | IV | 3.746 | | | | | 3.746 | | 3.746 |
| Plăți efectuate în anii precedenți și recuperate în anul curent | 40 | | -86 | | | | -86 | | -86 |
| | I | | -86 | | | | -86 | | -86 |
| | II | | | | | | | | |
| | III | | | | | | | | |
| | IV | | | | | | | | |
| EXCEDENT(+)/DEFICIT(-) ¹⁾ | 42 | | | | | | | | |
| (rd.01-rd.23) | I | -6.630 | -5.120 | | | | -11.750 | | -11.750 |
| | II | | | | | | | | |
| | III | | | | | | | | |
| | IV | | | | | | | | |

PRESEDINTE,

Adrian Ioroiț GADEA

DIRECTIA ECONOMICA,
BUGET-FINANTE,

ec. Valentina Melinteșcu

DIRECTIA JURIDICA
SI ADMINISTRATIE PUBLICA LOCALA,

jr. Mihaela Myrtis Cristescu

DIRECTIA COORDONARE
INSTITUTII SUBPRDONATE,

ing. Lilliana Magheru

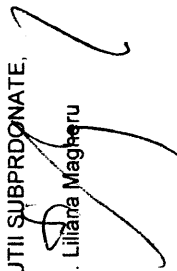
CONTRASEMNEAZA,
SECRETARUL JUDETELUI
jr. Silviu OPRYESCU

