

ROMÂNIA

CONSILIUL JUDEȚEAN TELEORMAN

HOTĂRÂRE

privind: aprobarea organigramei și a statului de funcții ale Spitalului Județean de Urgență Alexandria

Consiliul Județean Teleorman, întrunit în ședință ordinară, conform art. 94 alin. (1) din Legea administrației publice locale nr. 215/2001, republicată, cu modificările și completările ulterioare,

Având în vedere:

- expunerea de motive nr.7100 din 17 iunie 2014 a Președintelui Consiliului Județean Teleorman;
- raportul comun de specialitate nr.7101 din 17 iunie 2014 al Direcției economice, buget-finanțe și al Direcției sănătate, educație, cultură, sport, ONG-uri, comunicare și relații publice privind necesitatea aprobării organigramei și a statului de funcții ale Spitalului Județean de Urgență Alexandria;
- adresa nr.5489 din 16.06.2014 a Spitalului Județean de Urgență Alexandria;
- adresa Ministerului Sănătății nr.XI/A/29699/NB/3831/4.06.2014 privind avizul pentru modificarea și completarea structurii Spitalului Județean de Urgență Alexandria;
- raportul de avizare al Comisiei de studii și prognoze economico-sociale, buget-finanțe, pentru activități științifice, activități economice, agricultură, învățământ, sănătate, cultură, culte, sport și tineret, precum și pentru protecție socială și al Comisiei pentru administrație publică locală, juridică, apărarea ordinii publice, respectarea drepturilor și libertăților cetățenilor;
- prevederile art.172 alin.(1) lit.b) și d), art.173, art.174 alin.(5), art.178 și art.183 alin.(1) din Legea nr.95/2006 privind reforma în domeniul sănătății, cu modificările și completările ulterioare;
- prevederile Ordinului M.S.P. nr.1226/2006 pentru aprobarea Normelor privind colecta, controlul biologic, prepararea, conservarea, distribuția și transportul sângelui și componentelor sanguine umane, cu modificările și completările ulterioare;
- prevederile Ordinului M.S. nr. 1224/2010 privind aprobarea normativelor de personal pentru asistență medicală spitalicească, precum și pentru modificarea și completarea Ordinului M.S.P. nr. 1.778/2006 privind aprobarea normativelor de personal;

- prevederile Ordinului M.S. nr. 1.500/2009 privind aprobarea Regulamentului de organizare și funcționare a secțiilor și compartimentelor de anestezie și terapie intensivă din unitățile sanitare, cu modificările și completările ulterioare;

- prevederile Ordinului M.S. nr. 916/2006 privind aprobarea Normelor de supraveghere, prevenire și control al infecțiilor nosocomiale în unitățile sanitare;

- prevederile Ordinului M.S. nr. 375/2006 privind înființarea, organizarea și funcționarea centrelor de sănătate mintală;

- prevederile Ordinului M.S. nr.1.706/2007 privind conducerea și organizarea unităților și compartimentelor de primire a urgențelor, cu modificările și completările ulterioare;

- prevederile Ordinului M.S. nr.39/2008 privind reorganizarea ambulatoriului de specialitate al spitalului;

- prevederile Ordinului nr.975/1.10.2012 privind organizarea structurii de management al calității serviciilor medicale în cadrul unităților sanitare cu paturi din rețeaua Ministerului Sănătății și a autorităților administrației publice locale;

- prevederile art.22 alin.(1) lit.a) și alin.(2) lit.a) și art.61 alin.(1) lit.a) și alin.(2) lit.c) din Regulamentul de organizare și funcționare al Consiliului Județean Teleorman aprobat prin Hotărârea Consiliului Județean Teleorman nr.49 din 27 martie 2014;

- prevederile art. 91 alin. (1) lit. a) și alin. (2) lit. c), art. 104 alin. (1) lit. a) și alin.(2) lit. a) din Legea nr. 215/2001, republicată, cu modificările și completările ulterioare.

În temeiul dispozițiilor art. 97 din Legea administrației publice locale nr. 215/2001, republicată, cu modificările și completările ulterioare.

HOTĂRĂȘTE:

Art.1. – Se aprobă organigrama și statul de funcții ale Spitalului Județean de Urgență Alexandria, conform anexelor nr. 1 - 2.

Art.2. – Anexele nr. 1 - 2 fac parte integrantă din prezenta hotărâre.

Art.3.– Hotărârea Consiliului Județean Teleorman 170 din 18 decembrie 2012 privind aprobarea organigramei și a statului de funcții ale Spitalului Județean de Urgență Alexandria, cu modificările și completările ulterioare, își încetează aplicabilitatea.

Art.4. – Președintele Consiliului Județean Teleorman, prin Direcția economică, buget-finanțe, asigură punerea în aplicare a prevederilor prezentei hotărâri.

Art.5. – Secretarul județului, prin Compartimentul Cancelarie, va comunica actul administrativ instituțiilor interesate, în termenul prevăzut de lege.

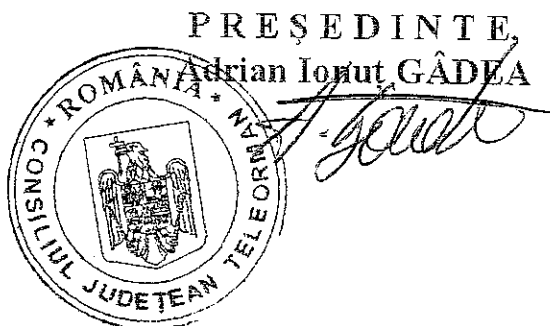

CONTRASEMNEAZĂ

Secretar al județului,
jr. Silvia Opreșcu

[Handwritten signature]

Director executiv,
ec. Valentina Melintescu

[Handwritten signature]

Director executiv,
ing. Liliana Magheru

[Handwritten signature]

Direcția Juridică și Administrație
Publică Locală

Director executiv,
jr. Iuliana Ionescu

[Handwritten signature]

SE CONFIRMĂ AUTENTICITATEA
PREZENTEI COPII CU ACTUL ORIGINAL
Secretar al județului TELEORMAN
Jr. SILVIA OPREȘCU

[Handwritten signature]

Alexandria
Nr. 108 din 24 iunie 2014

ORGANIGRAMA SPITALULUI JUDEȚEAN DE URGENȚĂ ALEXANDRIA

Anexa nr. 1 / 08
la Hotărârea nr.
din 24 iunie 2014

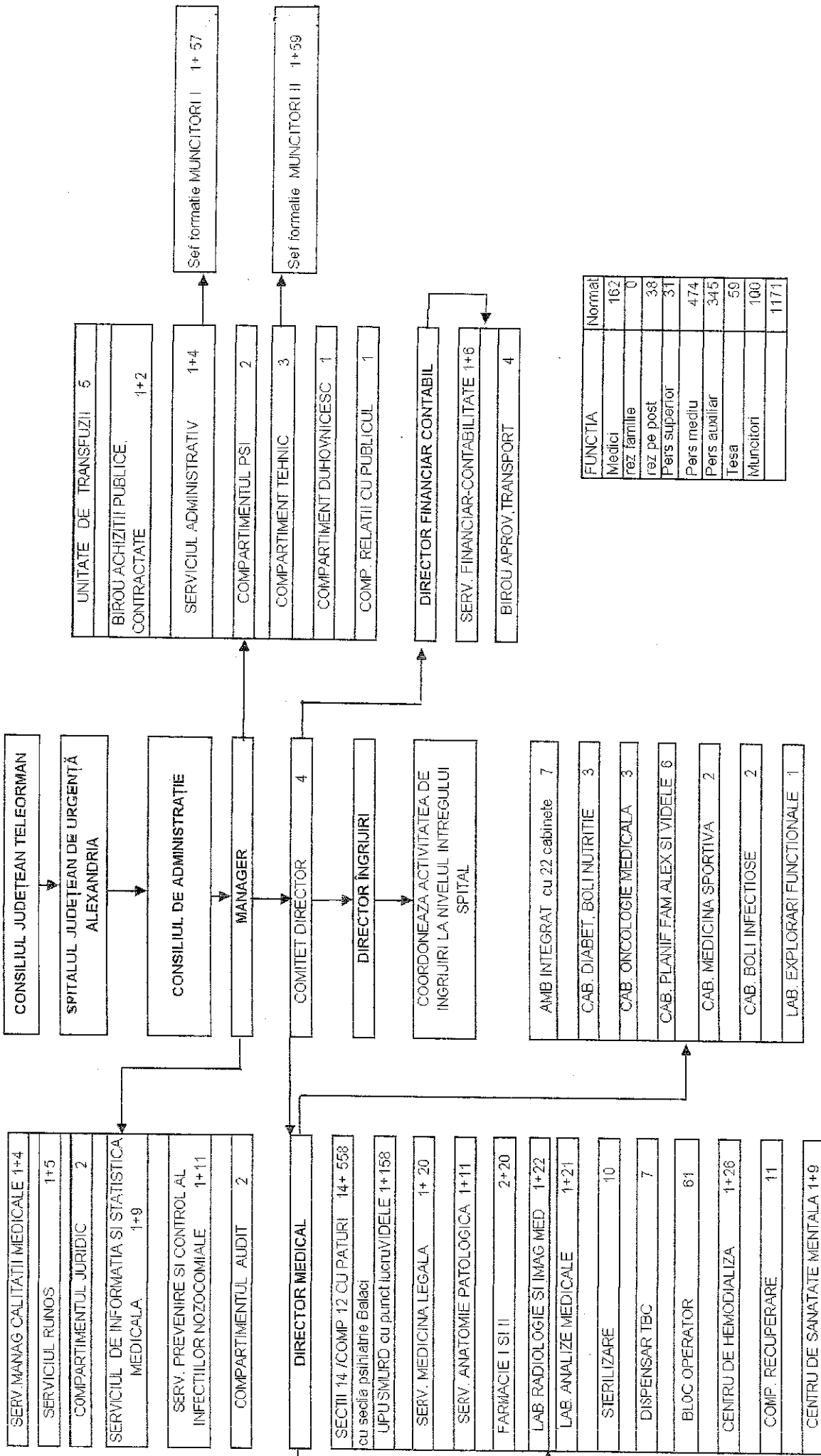

FUNCȚIA	Normal
Medici	162
rez familie	0
rez pe post	38
Pers superior	31
Pers mediu	474
Pers auxiliar	345
Tesa	59
Muncitori	100
	1171

Director executiv,
ec. Valentina Melintescu

Director executiv
ing Liliana Maghefu

PRESEDINTE
Adrian Ionuț GĂDEA

SE CONFIRMĂ AUTENTICITATEA PREZENTEI COPII CU ACTUL ORIGINAL

Secretarul Județului TELEORMAN
Jr. SILVIA OPRESCU

CONTRASEMNEAZĂ
Secretarul Județului
Jr. Silvia Opreșcu

Director executiv
ing Liliana Ionescu

Direcția Juridică și Administrație Publică Locală

Stat de functii al Spitalului Județean de Urgență Alexandria

Nr. crt.	Funcția	Specialitatea	Gradatia	Clasa gradatie	Clasa functie	Cl. suplim	Nivel studii	Cuantiu post
0	1	2	3	4	5	6	7	8
	COMITET DIRECTOR							4
1	MANAGER	MED.PRIMAR CHIRURGIE GEN	5	9	90		S	1
2	DIRECTOR MEDICAL	MEDIC PRIMAR PEDIATRIE	5	9	89		S	1
3	DIRECTOR INGRIJIRI MED	ASISTENT MED PR	5	9	77		S	1
4	DIRECTOR FINANCIAR CONTABIL	ECONOMIST IA	5	9	84		S	1
	Sectia Medicina interna , nr. paturi 68 din care 8 paturi comp de reumatologie cu cab in Amb Integrat si cab.hematologie si Amb.Integrat							36
5	MED.PRIMAR - SEF SECTIE	MED.INT.	5	9	86		S	1
6	MED.PRIMAR	MED.INT.	5	9	72		S	1
7	MED.SPEC	MED.INT.	3	7	62		S	1
8	MED.PRIMAR	MED.INT.	5	9	72		S	1
9	MED.SPEC	MED.INT.	3	7	62		S	1
10	MED.SPEC	REUMATOLOGIE	3	7	62		S	1
11	MED.SPEC	HEMATOLOGIE	3	7	62		S	1
12	AS.PR.PL. SEF	MED.GEN.	5	9	46	4	PL	1
13	AS.PR.PL.	MED.GEN.	5	9	46		PL	1
14	AS.PR.PL.	MED.GEN.	5	9	46		PL	1
15	AS.PR.PL.	MED.GEN.	5	9	46		PL	1
16	AS.PR.PL.	MED.GEN.	5	9	46		PL	1
17	AS.PR.PL.	MED.GEN.	5	9	46		PL	1
18	AS.PR.PL.	MED.GEN.	5	9	46		PL	1
19	AS.PR.PL.	MED.GEN.	5	9	46		PL	1
20	AS.PR.PL.	MED.GEN.	4	8	46		PL	1
21	AS.PR.PL.	MED.GEN.	3	7	46		PL	1
22	AS.PL	MED.GEN.	3	7	44		PL	1
23	AS.PL	MED.GEN.			44		PL	1
24	AS.PR.PL.	PEDIATRIE	4	8	46		PL	1
25	AS.PR.PL.	MED.GEN	2	5	46		PL	1
26	AS.PL	MED.GEN			44		PL	1
27	AS.DEB	MED.GEN	0	0	12		PL	1
28	AS.DEB	MED.GEN	0	0	12		PL	1
29	INF		5	9	14		G	1
30	INF		5	9	14		G	1
31	INF		5	9	14		G	1
32	INF		5	9	14		G	1
33	INF		5	9	14		G	1
34	INF		5	9	14		G	1
35	INF DEB		0	0	10		G	1
36	INF DEB		0	0	10		G	1
37	INGR.		2	5	12		G	1
38	INGR.		5	9	12		G	1
39	INGR.		5	9	12		G	1
40	INGR.		2	5	12		G	1
	Compartiment Diabet și boli de nutriție, nr. paturi 10							10
41	MED.PRIMAR	NUTRIȚIE - DIABET	4	8	72		S	1
42	AS.PR.PL	MED.GEN.	4	8	46		PL	1
43	AS.PR.PL.	MED.GEN.	5	9	46		PL	1
44	AS.PR.PL	MED.GEN.	2	5	46		PL	1
45	AS.DEB	MED.GEN.			12		PL	1

0	1	2	3	4	5	6	7	8
46	AS.PL	MED.GEN.			44		PL	1
47	INF		3	7	14		G	1
48	INF				14		G	1
49	INF.DEB				10		G	1
50	INGR		2	5	12		G	1
	Secția Cardiologie cu cabinet in Amb.integrat, nr. paturi 40							20
51	MED.SPEC	CARDIOLOGIE	5	9	62		S	1
52	MED.PRIMAR	CARDIOLOGIE	4	8	72		S	1
53	MED.SPEC	CARDIOLOGIE	4	8	62		S	1
54	AS.PR.PL.	MED.GEN.	3	7	46		PL	1
55	AS.PR.PL.	MED.GEN.	4	8	46		PL	1
56	AS.PR.PL.	MED.GEN.	2	5	46		PL	1
57	AS.PR.PL.	MED.GEN.	4	8	46		PL	1
58	AS.PR.	MED.GEN.	4	8	51		S	1
59	AS.PR.PL.	MED.GEN.	5	9	46		PL	1
60	AS.PR.PL.	MED.GEN.	4	8	46		PL	1
61	AS.PL	MED.GEN.			44		PL	1
62	AS.DEB	MED.GEN.			12		PL	1
63	AS.PR.PL.	MED.GEN.	3	7	46		PL	1
64	INF.		5	9	14		G	1
65	INF.DEB		0	0	10		G	1
66	INF				14		G	1
67	INF				14		G	1
68	INF				14		G	1
69	INGR		3	7	12		G	1
70	INGR.		5	9	12		G	1
	Compartiment Gastroenterologie cu cabinet in Amb.integrat, nr. paturi 12							11
71	MED.SPEC	GASTRO	4	8	62		S	1
72	MED.SPEC	GASTRO	2	5	62		S	1
73	AS.PR.PL.	MED.GEN.	5	9	46		PL	1
74	AS.PL	MED.GEN.			44		PL	1
75	AS.PR	MED.GEN.	3	7	51		S	1
76	ASPR.PL	MED.GEN.	4	8	46		PL	1
77	AS.PR.PL	MED.GEN.	3	7	46		PL	1
78	INF.		4	8	14		G	1
79	INF.DEB				10		G	1
80	INF.DEB				10		G	1
81	INGR.				12		G	1
	Secția Chirurgie Generală I, nr. paturi 37, din care 7 paturi comp. Chirurgie Plastică cu cabinet in Amb Integrat							31
82	MED.PRIMAR	CHIRURG.	3	7	72		S	1
83	MED.SPEC-	CHIRURG.	3	7	62		S	1
84	MED.SPEC-	CHIRURG.	2	5	62		S	1
85	MED.SPEC.	CHIR.PLASTICA	5	9	62		S	1
86	MEDIC.PRIMAR sef sectie cu deleg	CHIRURG.	3	7	86		S	1
87	AS.PR.PL.	MED.GEN.	5	9	46		PL	1
88	AS.PR.PL.	MED.GEN.	5	9	46		PL	1
89	AS.PR.PL.	MED.GEN.	5	9	46		PL	1
90	AS.PR.PL.	MED.GEN.	5	9	46		PL	1
91	AS.PR.PL.	MED.GEN.	5	9	46		PL	1
92	AS.PR.PL.	MED.GEN.	3	7	46		PL	1
93	AS.PR.PL.	MED.GEN.	5	9	46		PL	1
94	AS.PR.PL.	MED.GEN.	2	5	46		PL	1
95	AS.PR.PL.	MED.GEN.	2	5	46		PL	1
96	AS.PR.PL.	MED.GEN.	5	9	46		PL	1
97	AS.PL	MED.GEN.			44		PL	1
98	AS.DEB	MED.GEN.			12		PL	1
99	AS.DEB	MED.GEN.			12		PL	1
100	INF.		5	9	14		G	1
101	INF.		5	9	14		G	1
102	INF.		2	5	14		G	1
103	INF.		5	9	14		G	1
104	INF.				14		G	1
105	INF.DEB				10		G	1
106	INF.DEB				10		G	1
107	INF.DEB				10		G	1
108	INGR		5	9	12		G	1
109	INGR.		5	9	12		G	1

0	1	2	3	4	5	6	7	8
110	BRANC							
111	BRANC BAZA		5	9	12		G	1
112	BRANC BAZA				10		G	1
					10		G	1
	Sectia Chirurgie Generală II cu cab in Amb integrat nr. paturi 52 din care: 6 paturi comp. Chirurgie si Ortopedie Infantila cu cab in Amb integrat si 10 paturi comp. Urologie cu cab in Amb Integrat ,6 paturi comp. de chir. vasculara cu cab in Amb.Integrat							40
113	MED.PRIMAR -sef sectie Chirurgie II - CM suspendat cf art 183 (6) din lg.95/2006	CHIRURG.	5	9	86		S	1
114	MED.PRIMAR	CHIRURG.	5	9	72		S	1
115	MED. PRIMAR	UROLOGIE	3	7	72		S	1
116	MED SPEC	UROLOGIE	1	3	62		S	1
117	MED.PRIMAR.	CHIR.PEDIATRICA.	3	7	72		S	1
118	MED.PRIMAR sef sectie cu deleg	CHIRURG.	4	8	86		S	1
119	MED SPEC	CHI.VASCUL	3	7	62		S	1
120	AS.PR.PL.	MED.GEN.	2	5	46		PL	1
121	AS.PR.PL.	MED.GEN.	2	5	46		PL	1
122	AS.PR.PL. sef cu delegatie	MED.GEN.	5	9	46	4	PL	1
123	AS.PR.PL.	MED.GEN.	3	7	46		PL	1
124	AS.PR.PL.	MED.GEN.	5	9	46		PL	1
125	AS.PR.PL.	MED.GEN.	4	8	46		PL	1
126	AS.PR.M.	MED.GEN.	3	9	44		M	1
127	AS.PR.PL.	MED.GEN.	5	9	46		PL	1
128	AS.PR.PL.	MED.GEN.	3	7	46		PL	1
129	AS.PR.PL	MED.GEN.	3	7	46		PL	1
130	AS. PR	MED.GEN.	3	7	51		S	1
131	AS.PR.PL	PEDIATRIE	5	9	46		PL	1
132	AS.PR.PL	MED.GEN.	4	8	46		PL	1
133	AS.PL	MED.GEN.			44		PL	1
134	AS.DEB	MED.GEN.			12		PL	1
135	AS.DEB	MED.GEN.			12		PL	1
136	AS.DEB	MED.GEN.			12		PL	1
137	AS.DEB	MED.GEN.			12		PL	1
138	AS.DEB	MED.GEN.			12		PL	1
139	INF.		5	9	14		G	1
140	INF.		2	5	14		G	1
141	INF.		5	9	14		G	1
142	INF.				14		G	1
143	INF.				14		G	1
144	INF.DEB				10		G	1
145	INF.DEB				10		G	1
146	INGR.		5	9	12		G	1
147	INGR		4	8	12		G	1
148	INGR.		2	5	12		G	1
149	BRANC		1	3	12		G	1
150	BRANC				12		G	1
151	BRANC				12		G	1
152	BRANC.				12		G	1
	Sectia Pediatrie nr. paturi 45 din care 5 paturi Comp. Acuta si cab in Amb.Integrat							25
153	MED.PRIMAR- SEF SECTIE	PEDIATRIE	5	9	86		S	1
154	MED SPEC	PEDIATRIE	5	9	62		S	1
155	MED SPEC	PEDIATRIE	5	9	62		S	1
156	MED PRIMAR	PEDIATRIE	5	9	72		S	1
157	MED SPEC	PEDIATRIE	2	5	62		S	1
158	AS.PR.PL SEF cu deleg	MED.GEN	5	9	46	4	PL	1
159	AS.PR.PL.	PEDIATRIE	5	9	46		PL	1
160	AS.PL	MED.GEN			44		PL	1
161	AS.PR	MED.GEN.	3	7	51		S	1
162	AS.PR.PL.	PEDIATRIE	3	7	46		PL	1
163	AS.PR.PL.	PEDIATRIE	4	8	46		PL	1
164	AS.PL.	PEDIATRIE			44		PL	1
165	AS.PR.PL.	PEDIATRIE	2	5	46		PL	1
166	AS.PR.PL.	PEDIATRIE	4	8	46		PL	1
167	AS.PR.PL	MED.GEN	3	7	46		PL	1
168	INF		5	9	14		G	1
169	INF DEB				10		G	1

0	1	2	3	4	5	6	7	8
170	INF.		5	9	14		G	1
171	INF.		5	9	14		G	1
172	INF.		5	9	14		G	1
173	INF.		4	8	14		G	1
174	INGR		5	9	12		G	1
175	INGR		2	5	12		G	1
176	INGR		4	8	12		G	1
177	INGR		2	5	12		G	1
	Compartiment Pediatrie acuta nr. paturi 5							5
178	AS.PR.PL.	PEDIATRIE	2	5	46		PL	1
179	AS.PR.PL.	PEDIATRIE	4	8	46		PL	1
180	AS.PR.PL.	PEDIATRIE	5	9	46		PL	1
181	AS.PR.PL.	PEDIATRIE	5	9	46		PL	1
182	AS.PL	MED.GEN	3	7	44		PL	1
	Sectia Obstetrica cu cabinet in Amb.Integrat, nr. paturi 45							25
183	MED. PRIMAR SEF SECTIE	OBS.GIN.	5	9	86		S	1
184	MED. PRIMAR	OBS.GIN.	5	9	72		S	1
185	MED.PRIMAR	OBS.GIN.	4	8	72		S	1
186	MED. SPEC.	OBS.-GIN.	3	7	62		S	1
187	AS.PR.PL.	MED.GEN	4	8	46		PL	1
188	AS.PR.PL.	OBS.GIN.	5	9	46	4	PL	1
189	AS.PR	OBS.GIN.	3	7	51		S	1
190	AS.PR.PL.	OBS.GIN.	5	9	46		PL	1
191	AS.PR.PL.	OBS.GIN.	4	8	46		PL	1
192	AS.PR.PL.	OBS.GIN.	3	7	46		PL	1
193	AS.PR.PL.	OBS.GIN.	3	7	46		PL	1
194	AS.PR.PL.	MED.GEN.	3	7	46		PL	1
195	AS.PR.PL.	MED.GEN.	2	5	46		PL	1
196	AS.PR.PL.	OBS.GIN.	5	9	46		PL	1
197	AS.PL	MED.GEN	2	5	44		PL	1
198	AS.PR.PL.	OBS.GIN.	4	8	46		PL	1
199	INF.DEB				10		G	1
200	INF.DEB				10		G	1
201	INF.		5	9	14		G	1
202	INF.		5	9	14		G	1
203	INF.		2	5	14		G	1
204	INF.				14		G	1
205	INGR		3	7	12		G	1
206	INGR		5	9	12		G	1
207	BRANC		2	5	12		G	1
	Sectia Ginecologie, nr. paturi 25							19
208	MEDIC PRIMAR - SEF SECTIE	OBS.GIN.	5	9	86		S	1
209	MED.PRIMAR	OBS.GIN.	5	9	72		S	1
210	MED.SPEC	OBS.GIN.	3	7	62		S	1
211	AS.PR.PL.	OBS.GIN.	5	9	46		PL	1
212	AS.PR.PL.	OBS.GIN.	5	9	46		PL	1
213	AS.PR.PL.	OBS.GIN.	5	9	46		PL	1
214	AS.PR.PL.	OBS.GIN.	5	9	46		PL	1
215	AS.PR.PL.	OBS.GIN.	5	9	46		PL	1
216	AS.PR.PL.	OBS.GIN.	2	5	46		PL	1
217	AS.PR.PL.	OBS.GIN.	5	9	46		PL	1
218	INF.DEB				10		G	1
219	INF.		5	9	14		G	1
220	INF.		5	9	14		G	1
221	INF.		5	9	14		G	1
222	INF.		5	9	14		G	1
223	INF.DEB				10		G	1
224	INGR.		5	9	12		G	1
225	INGR		2	5	12		G	1
226	BRANC		3	7	12		G	1
	Sectia Neurologie cu cabinet in Amb.Integrat, nr. paturi 65							56
227	MED. PRIMAR-SEF SECTIE	NEURO.	5	9	86		S	1
228	MED.PRIMAR	NEURO.	3	7	72		S	1
229	MED.SPEC.	NEURO.	5	9	62		S	1
230	MED.SPEC.	NEURO.	4	8	62		S	1
231	MED.SPEC	NEURO.	3	7	62		S	1
232	AS.PR.PL.	MED.GEN	5	9	46		PL	1

0	1	2	3	4	5	6	7	8
233	AS.PR	MED.GEN.	5	9	51		S	1
234	AS.PR.PL -SEF cu deleg	MED.GEN.	4	8	46	4	PL	1
235	AS.PR.PL	MED.GEN.	5	9	46		PL	1
236	AS.PR	MED.GEN.	5	9	51		S	1
237	AS.PR.PL	MED.GEN.	5	9	46		PL	1
238	AS.PR.PL	MED.GEN.	4	8	46		PL	1
239	AS.PR.PL	MED.GEN.	4	8	46		PL	1
240	AS.PR.PL	MED.GEN.	5	9	46		PL	1
241	AS.PR	MED.GEN.	5	9	51		S	1
242	AS.PR	MED.GEN.	4	8	51		S	1
243	AS.PR.PL	MED.GEN.	5	9	46		PL	1
244	AS.PR.PL	MED.GEN.	4	8	46		PL	1
245	SORA.PR	MED.GEN.	5	9	41		M	1
246	AS.PR.PL	MED.GEN.	3	7	46		PL	1
247	AS.PR.PL	MED.GEN.	2	5	46		PL	1
248	AS.DEB	MED.GEN.			12		PL	1
249	AS.DEB	MED.GEN.			12		PL	1
250	AS.DEB	MED.GEN.			12		PL	1
251	AS.DEB	MED.GEN.			12		PL	1
252	AS.DEB	MED.GEN.			12		PL	1
253	AS.DEB	MED.GEN.			12		PL	1
254	AS.DEB	MED.GEN.			12		PL	1
255	AS.DEB	MED.GEN.			12		PL	1
256	INF.		5	9	14		G	1
257	INF.		5	9	14		G	1
258	INF.		5	9	14		G	1
259	INF.		4	8	14		G	1
260	INF.		5	9	14		G	1
261	INF.		5	9	14		G	1
262	INF.		2	5	14		G	1
263	INF.		4	8	14		G	1
264	INF.		3	7	14		G	1
265	INF.		4	8	14		G	1
266	INF.		2	5	14		G	1
267	INF.		2	5	14		G	1
268	INF.DEB				10		G	1
269	INF.DEB				10		G	1
270	INF.DEB				10		G	1
271	INF.DEB				10		G	1
272	INF.DEB				10		G	1
273	INF.DEB				10		G	1
274	INF.DEB				10		G	1
275	INF.DEB				10		G	1
276	INF.DEB				10		G	1
277	INF.DEB				10		G	1
278	INF.DEB				10		G	1
279	INF.DEB				10		G	1
280	INGR.		3	7	12		G	1
281	INGR.		4	8	12		G	1
282	INGR.		3	7	12		G	1
	Comp. Oftalmologie nr. paturi 20 cu cab in Amb.Integrat							15
283	MED.PRIMAR	OFTALMOLOGIE	5	9	72		S	1
284	MED.SPEC	OFTALMOLOGIE	3	7	62		S	1
285	AS.PR	MED.GEN.	4	8	51		S	1
286	AS.PR.PL	MED.GEN.	5	9	46		PL	1
287	AS.PR.PL	MED.GEN.	5	9	46		PL	1
288	AS.PR	MED.GEN.	5	9	51		S	1
289	AS.PR.PL	MED.GEN.	4	8	46		PL	1
290	AS.PR.PL	MED.GEN.	5	9	46		PL	1
291	INF.DEB				10		G	1
292	INF.		1	3	14		G	1

0	1	2	3	4	5	6	7	8
293	INF.		4	8	14		G	1
294	INF.		5	9	14		G	1
295	INF.		5	9	14		G	1
296	INGR.		4	8	12		G	1
297	INGR.		2	5	12		G	1
	Comp. O.R.L. cu cabinet in Ambulatoriu integrat, nr. paturi 20							15
298	MED.SPEC.	O.R.L.	2	5	62		S	1
299	MED.SPEC.	O.R.L.	3	7	62		S	1
300	AS.PR.PL.	MED.GEN.	5	9	46		PL	1
301	AS.PR.PL.	MED.GEN.	2	5	46		PL	1
302	AS.PR.PL.	MED.GEN.	4	8	46		PL	1
303	AS.PR.PL.	MED.GEN.	3	7	46		PL	1
304	SORA.PR.	MED.GEN.	5	9	41		M	1
305	AS.PR.PL.	MED.GEN.	3	7	46		PL	1
306	INF.		5	9	14		G	1
307	INF.		5	9	14		G	1
308	INF.		5	9	14		G	1
309	INF.		5	9	14		G	1
310	INF.DEB				10		G	1
311	INGR.		5	9	12		G	1
312	INGR.		3	7	12		G	1
	Compartiment Ortopedie și Traumatologie cu cab in Amb Integrat, nr. paturi 20							16
313	MED.SPEC.	ORTOP.TRAUM.	2	5	62		S	1
314	MED.PRIMAR	ORTOP.TRAUM.	4	8	72		S	1
315	MED.SPEC.	ORTOP.TRAUM.	2	5	62		S	1
316	AS.PR.PL.	MED.GEN.	3	7	46		PL	1
317	AS.PR.PL.	MED.GEN.	2	5	46		PL	1
318	AS.PR.PL.	MED.GEN.	5	9	44		PL	1
319	AS.PR.PL.	MED.GEN.	3	7	46		PL	1
320	AS.PR.PL.	MED.GEN.	5	9	46		PL	1
321	AS.DEB	MED.GEN.			12		PL	1
322	INGR.		2	5	12		G	1
323	INF.		1	3	14		G	1
324	INF.DEB				12		G	1
325	INF.DEB				12		G	1
326	INF.DEB				12		G	1
327	BRANC				10		G	1
328	BRANC				10		G	1
	Secția Recuperare, Medicină Fizică și Balneologie, nr. paturi 25							25
329	MED.PRIMAR	RECUPER.	3	7	86		S	1
330	MED.PRIMAR	RECUPER.	5	9	72		S	1
331	PROF.PR	C.F.M.	5	9	51		S	1
332	KINETOT.PR	RECUPER.	2	5	45		S	1
333	AS.PR.PL.	B.F.T.	5	9	46		PL	1
334	AS.PR.PL.	B.F.T.	4	8	46		PL	1
335	AS.PR.PL.	B.F.T.	5	9	46		PL	1
336	AS.PR.PL.	B.F.T.	5	9	46		PL	1
337	AS.PR.PL.	FIZIOTER.	5	9	46		PL	1
338	AS.PR.PL.	B.F.T.	5	9	46		PL	1
339	AS.PR.PL.	B.F.T.	5	9	46		PL	1
340	AS.PR.PL. sef cu deleg	MED.GEN.	2	5	46	4	PL	1
341	AS.PR.PL.	MED.GEN.	5	9	46		PL	1
342	AS.PR.PL.	MED.GEN.	5	9	46		PL	1
343	AS.PR.PL.	FIZIOTER.	5	9	46		PL	1
344	AS.PR.PL.	FIZIOTER.	4	8	46		PL	1
345	AS.PR.PL.	MED.GEN.	5	9	46		PL	1
346	INF.		2	5	14		G	1
347	INF.		5	9	14		G	1
348	INF.		5	9	14		G	1
349	INF.		5	9	14		G	1
350	INF.		2	5	14		G	1
351	INGR.				12		G	1
352	INGR.				12		G	1
353	INGR.		5	9	12		G	1
	comp.recuperare, medicina fizica si balneologie							4
354	AS.PR.PL.	FIZIOTER.	5	9	46		PL	1
355	AS.PR.PL.	FIZIOTER.	5	9	46		PL	1
356	AS.PR.PL.	MED.GEN.	2	5	46		PL	1

0	1	2	3	4	5	6	7	8
357	AS.PR.PL.	FIZIOTER.	4	8	46		PL	1
	Compartimentul Dermato-Venerologice cu cabinet in Amb.Integrat, nr. paturi 15							16
358	MED.PRIMAR-	DERMATO	5	9	72		S	1
359	MED. SPEC.	DERM.VENER.	2	5	62		S	1
360	AS.PR.PL.	MED.GEN.	5	9	46		PL	1
361	AS.PR.PL.	MED.GEN.	5	9	46		PL	1
362	AS.DEB.	MED.GEN.			12		PL	1
363	AS.PR.PL.	MED.GEN.	5	9	46		PL	1
364	AS.PR.PL.	MED.GEN.	5	9	46		PL	1
365	AS.PR.PL.	MED.GEN.	3	7	46		PL	1
366	INF.		5	9	14		G	1
367	INF.		5	9	14		G	1
368	INF.		5	9	14		G	1
369	INF.		4	8	14		G	1
370	INF.		3	7	14		G	1
371	INGR.				12		G	1
372	INGR.				12		G	1
373	INGR.		5	9	12		G	1
	Sectia Neonatologie, nr. paturi 30, din care 7 paturi comp. Prematuri si comp 6 paturi TI							35
374	MED.PRIMAR- SEF SECTIE	PEDIATRIE	5	9	86		S	1
375	MED.PRIMAR CM suspendat cf art 183 (6) din lg.95/2006	PEDIATRIE	5	9	72		S	1
376	MED.SPEC	PEDIATRIE	1	3	62		S	1
377	AS.PR.PL.	PEDIATRIE	2	4	46		PL	1
378	AS.PR.PL.	PEDIATRIE	5	9	46		PL	1
379	AS.PR.PL.	PEDIATRIE	2	5	46		PL	1
380	AS.PR.PL.	PEDIATRIE	5	9	46		PL	1
381	AS.PR.PL.	PEDIATRIE	5	9	46		PL	1
382	AS.PR.PL.	PEDIATRIE	5	9	46		PL	1
383	AS.PR.PL.	PEDIATRIE	4	8	46		PL	1
384	AS.PR.PL.	PEDIATRIE	5	9	46		PL	1
385	AS.PR.PL. SEF cu deleg	PEDIATRIE	5	9	46	4	PL	1
386	AS.PR.PL.	PEDIATRIE	5	9	46		PL	1
387	AS.PR.PL.	PEDIATRIE	5	9	46		PL	1
388	AS.PL	MED.GEN	2	5	44		PL	1
389	AS.PR.PL.	PEDIATRIE	5	9	46		PL	1
390	AS.PR.PL.	PEDIATRIE	3	7	46		PL	1
391	AS.PR.PL.	PEDIATRIE	4	8	46		PL	1
392	AS.PR.PL.	MED.GEN.	3	7	46		PL	1
393	AS.DEB	MED.GEN			12		PL	1
394	AS.DEB	MED.GEN			12		PL	1
395	AS.DEB	MED.GEN			12		PL	1
396	AS.DEB	MED.GEN			12		PL	1
397	AS.DEB	MED.GEN			12		PL	1
398	AS.DEB	MED.GEN			12		PL	1
399	AS.DEB	MED.GEN			12		PL	1
400	AS.DEB	MED.GEN			12		PL	1
401	INF.		5	9	14		G	1
402	INF.		5	9	14		G	1
403	INF.DEB				10		G	1
404	INF.		4	8	14		G	1
405	INF.		3	7	14		G	1
406	INF.		4	8	14		G	1
407	INGR.		5	9	12		G	1
408	INGR.		5	9	12		G	1
	Sectia A.T.I. , nr. paturi 26 si UTS unitate transfuzii sanguina							66
409	MED.PRIMAR- SEF SECTIE si coordonator UTS	A.T.I.	5	9	86		S	1
410	MED.PRIMAR	A.T.I.	5	9	72		S	1
411	MED.PRIMAR	A.T.I.	5	9	72		S	1
412	MED.PRIMAR	A.T.I.	4	8	72		S	1
413	MED.SPEC	A.T.I.	3	7	62		S	1
414	MED.SPEC	A.T.I.	1	3	62		S	1
415	MED.SPEC	A.T.I.	1	3	62		S	1
416	PSIHOLOG				44		S	1
417	KINETOT				24		S	1
418	OP.I		5	9	22		M	1

0	1	2	3	4	5	6	7	8
419	SEC.DACTI		2	5	12		M	1
420	AS.PR.PL	MED.GEN.	2	5	46		PL	1
421	AS.PR.SEF	MED.GEN.	5	9	51	4	S	1
422	AS.PR	MED.GEN.	4	8	51		S	1
423	AS.PR.PL	MED.GEN.	2	5	46		PL	1
424	AS.PR.PL	MED.GEN.	2	5	46		PL	1
425	AS.PR.PL	MED.GEN.	5	9	46		PL	1
426	AS.PR.PL	MED.GEN.	5	9	46		PL	1
427	AS.PR.PL	MED.GEN.	5	9	46		PL	1
428	AS.PR.PL	MED.GEN.	4	8	46		PL	1
429	AS.PR.PL	MED.GEN.	5	9	46		PL	1
430	AS.PR.PL	MED.GEN.	2	5	46		PL	1
431	AS.PR.PL	MED.GEN.	4	8	46		PL	1
432	AS.PR	MED.GEN.	3	7	51		S	1
433	AS.PR.PL	MED.GEN.	3	7	46		PL	1
434	AS.PR.PL	MED.GEN.	5	9	46		PL	1
435	AS.PR.PL	MED.GEN.	2	5	46		PL	1
436	AS.PR.PL	MED.GEN.	2	5	46		PL	1
437	AS.PR.PL	MED.GEN.	4	8	46		PL	1
438	AS.PR.PL	MED.GEN.	4	8	46		PL	1
439	AS.PR.PL	MED.GEN.	3	7	46		PL	1
440	AS.PR.PL	MED.GEN.	3	7	46		PL	1
441	AS.PR.PL	MED.GEN.	5	9	46		PL	1
442	AS.PR.PL	MED.GEN.	3	7	46		PL	1
443	AS.PR.PL	MED.GEN.	3	7	46		PL	1
444	REGISTR.DEB	MED.GEN.	2	5	39		M	1
445	AS.PR.PL	MED.GEN.	3	7	46		PL	1
446	AS.PR.PL	MED.GEN.	3	7	46		PL	1
447	AS.PR.PL	MED.GEN.	4	8	46		PL	1
448	AS.PR.PL	MED.GEN.	4	8	46		PL	1
449	INF.		5	9	14		G	1
450	INF.		5	9	14		G	1
451	INF.		5	9	14		G	1
452	INF.		5	9	14		G	1
453	INF.		4	8	14		G	1
454	INF.		3	7	14		G	1
455	INF.		5	9	14		G	1
456	INF.		4	8	14		G	1
457	INF.		5	9	14		G	1
458	INF.		5	9	14		G	1
459	INF.		4	8	14		G	1
460	INF.		3	7	14		G	1
461	INF.		2	5	14		G	1
462	INF.		2	5	14		G	1
463	INF.		4	8	14		G	1
464	INF DEB				10		G	1
465	INF DEB				10		G	1
466	INF DEB				10		G	1
467	INF DEB				10		G	1
468	INF DEB				10		G	1
469	INGR.		5	9	12		G	1
470	INGR.				12		G	1
471	BRANC		2	5	12		G	1
472	BRANC		5	9	12		G	1
473	BRANC		2	5	12		G	1
474	BRANC		5	9	12		G	1
	Anestezie							9
475	AS.PR.PL	MED.GEN.	5	9	46		PL	1
476	AS.PR.PL	MED.GEN.	5	9	46		PL	1
477	AS.PR.PL	MED.GEN.	4	8	46		PL	1
478	AS.PR.PL	MED.GEN.	3	7	46		PL	1
479	AS.PR.PL	MED.GEN.	5	9	46		PL	1
480	AS.PR.PL	MED.GEN.	5	9	46		PL	1
481	AS.PR.PL	MED.GEN.	2	5	46		PL	1
482	AS.PR.PL	MED.GEN.	3	7	46		PL	1
483	SORA.PR.	MED.GEN.	5	9	41		M	1
	UTS							5
484	AS.PR.PL	MED.GEN.	5	9	46		PL	1
485	AS.PR.PL	MED.GEN.	5	9	46		PL	1
486	AS.PR.PL	MED.GEN.	5	9	46		PL	1
487	AS.PR.PL	MED.GEN.	4	8	46		PL	1

0	1	2	3	4	5	6	7	8
488	AS.PR.PL.	MED.GEN.	4	8	46		PL	1
Sectia Oncologie Medicala nr. paturi 35								
489	MED.PRIMAR- SEF SECTIE	ONCOLOG.	5	9	86		S	1
490	MED.SPEC	ONCOLOG.	2	5	62		S	1
491	AS.PR.PL.	MED.GEN.	2	5	46		PL	1
492	AS.PR.PL.	MED.GEN.	4	8	46		PL	1
493	AS.PL	MED.GEN.	4	8	44		PL	1
494	AS.PR.PL.	MED.GEN.	4	8	46		PL	1
495	AS.PR.PL.-SEF cu deleg	MED.GEN.	4	8	46	4	PL	1
496	AS.PR.PL.-	MED.GEN.	5	9	46		PL	1
497	AS.PR.PL.	MED.GEN.	4	8	46		PL	1
498	AS.PR.PL.	MED.GEN.	3	7	46		PL	1
499	AS.PR.PL.	MED.GEN.	3	7	46		PL	1
500	AS.PR.PL.	MED.GEN.	2	5	46		PL	1
501	INF.		5	9	14		G	1
502	INF.		3	7	14		G	1
503	INF.		4	8	14		G	1
504	INF.		5	9	14		G	1
505	INF.		5	9	14		G	1
506	INF.		4	8	14		G	1
507	INGR.				12		G	1
508	INGR.				12		G	1
509	INGR.		5	9	12		G	1
Sectia Boli Infectioase, nr. paturi 25								
510	MED.PRIMAR- SEF DE SECTIE cu deleg	BOLI INF.	5	9	86		S	1
511	MED.SPEC.	BOLI INF.	5	9	62		S	1
512	AS.PR.PL SEF cu deleg	MED.GEN.	4	8	46	4	PL	1
513	AS.DEB	MED.GEN.			12		PL	1
514	AS.PR.PL	MED.GEN.	4	8	46		PL	1
515	AS.PR.PL	MED.GEN.	5	9	46		PL	1
516	AS.PR.PL.	MED.GEN.	5	9	46		PL	1
517	AS.PL	MED.GEN.	2	5	44		PL	1
518	SORA.PR.	MED.GEN.	5	9	41		M	1
519	INF.		5	9	14		G	1
520	INF.DEB				10		G	1
521	INF.		5	9	14		G	1
522	INF.		5	9	14		G	1
523	INF.		5	9	14		G	1
524	INGR		5	9	12		G	1
525	INGR		5	9	12		G	1
526	INGR.		5	9	12		G	1
Laborator Analize Medicale								
527	MED.PRIMAR	LAB.CLINIC	5	9	72		S	1
528	MED.SPEC	LAB.CLINIC	2	5	62		S	1
529	BIOLOG PR.	BIOLOGIE	5	9	54		S	1
530	BIOLOG PR. SEF LABORATOR	BIOLOGIE	5	9	86		S	1
531	CHIMIST PR.	CHIMIE	5	9	54		S	1
532	CHIMIST PR.- cu gestiune	CHIMIE	5	9	54		S	1
533	CHIMIST PR	CHIMIE	4	8	54		S	1
534	BIOLOG	BIOLOGIE	3	7	48		S	1
535	AS.DEB	LAB.CLINIC			12		PL	1
536	AS.PR.PL	LAB.CLINIC	3	7	46		PL	1
537	AS.PR.PL	LAB.CLINIC	5	9	46		PL	1
538	AS.PR.PL.-SEF	LAB.CLINIC	5	9	46	4	PL	1
539	AS.PR.PL.	LAB.CLINIC	5	9	46		PL	1
540	AS.PR.M.	LAB.CLINIC	5	9	41		M	1
541	AS.PR.PL.	LAB.CLINIC	5	9	46		PL	1
542	AS.PR.PL.	LAB.CLINIC	5	9	46		PL	1
543	AS.DEB	LAB.CLINIC	0	0	12		PL	1
544	AS.PR.PL.	LAB.CLINIC	5	9	46		PL	1
545	AS.PR.PL.	LAB.CLINIC	5	9	46		PL	1
546	AS.PR.PL.	LAB.CLINIC	5	9	46		PL	1
547	INGR.		5	9	12		G	1
548	INGR.		3	7	12		G	1
Cabinet explorari functionale								
549	MED.SPEC	explorari functionale	1	3	62		S	1

0	1	2	3	4	5	6	7	8
	Laborator Radiologie si Imagistica Medicala cu punct de lucru in Ambulatoriu Integrat							21
550	MED.PRIMAR- SEF LABORATOR cu deleg	RADIOLOG.	5	9	86		S	1
551	MED.PRIMAR	RADIOLOG.	5	9	72		S	1
552	MED.PRIMAR	RADIOLOG.	5	9	72		S	1
553	MED.SPEC	RADIOLOG.	2	5	62		S	1
554	AS.PR.PL.	RADIOLOG.	2	5	46		PL	1
555	AS.PL.	RADIOLOG.	1	3	44		PL	1
556	AS.PR.PL	RADIOLOG.	4	8	46		PL	1
557	AS.DEB	RADIOLOG.			12		PL	1
558	AS.PR.PL	RADIOLOG.	5	9	46		PL	1
559	AS.PR.PL	RADIOLOG.	5	9	46		PL	1
560	AS.PR.PL	RADIOLOG.	5	9	46		PL	1
561	AS.PR.PL	RADIOLOG.	5	9	46		PL	1
562	AS.PR.PL	RADIOLOG.	5	9	46		PL	1
563	AS.PR.PL	RADIOLOG.	5	9	46		PL	1
564	AS.PR.PL	RADIOLOG.	3	7	46		PL	1
565	AS.PR.PL	RADIOLOG.	5	9	46		PL	1
566	AS.PR.PL	RADIOLOG.	3	7	46		PL	1
567	AS.PR.PL sef cu deleg	RADIOLOG.	4	8	46	4	PL	1
568	AS.PR.PL.	RADIOLOG.	4	8	46		PL	1
569	INGR.		2	5	12		G	1
570	INGR.		3	7	12		G	1
	SERVICIU de Anatomie Patologica							11
	Compartiment prosectura							
571	MED.PRIMAR.-SEF SERVICIU cu deleg	ANAT.PAT.	4	8	100		S	1
572	MED.PRIMAR	ANAT.PAT.	5	9	99		S	1
573	AUTOPSIER		5	9	67		M	1
574	INGR.		5	9	40		G	1
	compartiment citologie							
575	BIOLOG SPEC.	BIOLOGIE	3	7	79		S	1
576	BIOLOG SPEC.	BIOLOGIE	5	9	79		S	1
577	AS.PR.PL.	ANAT.PAT.	5	9	74		PL	1
	compartiment histopatologie							
578	AS.PR.PL	ANAT.PAT.	5	9	74		PL	1
579	AS.PR.PL.	ANAT.PAT.	5	9	74		PL	1
580	AS.PR.PL.	ANAT.PAT.	5	9	74		PL	1
581	AS.PR.PL.	ANAT.PAT.	5	9	74		PL	1
	Sterilizare cu punct de lucru Balaci							10
582	AS.PL.	MED.GEN.	1	3	44		PL	1
583	AS.PR.PL.	MED.GEN.	5	9	46		PL	1
584	AS.PR.PL.	MED.GEN.	5	9	46		PL	1
585	AS.PR.PL.	MED.GEN.	5	9	46		PL	1
586	AS.PR.PL.	MED.GEN.	5	9	46		PL	1
587	AS.PR.PL	MED.GEN.	3	7	46		PL	1
588	AS.DEB	MED.GEN.			12		PL	1
589	AS.DEB	MED.GEN.			12		PL	1
590	AS.PR.PL	MED.GEN.	5	9	46		PL	1
591	INF.		5	9	14		G	1
	SERVICIUL SPICIN cu punct de lucru la Balaci							13
592	MED.PRIMAR	EPIDEMIOLOGIE	5	9	72		S	1
593	MED.SPEC	EPIDEMIOLOGIE	2	5	62		S	1
594	MED.SPEC.	CHIR.GEN	2	5	62		S	1
595	MED.SPEC.	MED.INTERNA	2	5	62		S	1
596	FARM.SPEC.	FARMACIE	2	5	55		S	1
597	AS.PR.PL.	IGIENA	5	9	46		PL	1
598	AS.PR.PL.	IGIENA	5	9	46		PL	1
599	AS.PR.PR	IGIENA	5	9	46		PL	1
600	AS.PR.PL. Balaci	IGIENA	4	8	46		PL	1
601	AG.DDD		5	9	14		G	1
602	AG.DDD		5	9	14		G	1
603	AG.DDD		5	9	14		G	1
604	AG.DDD		3	7	14		G	1
	Cabinet Boli infectioase							2
605	MED.SPEC	BOLI INF.	5	9	62		S	1

0	1	2	3	4	5	6	7	8
606	AS.DEB.	MED.GEN.			12		PL	1
	Cabinet Nutritie si Diabet							2
607	MED.PRIMAR.	NUTRITIE DIABET	5	9	72		S	1
608	AS.PR.PL.	MED.GEN.	5	9	46		PL	1
								2
609	AS.PR.PL.	MED.GEN.	4	8	46		PL	1
610	AS.PR.PL.	MED.GEN.	5	9	46		PL	1
	Cabinet endocrinologie							2
611	MED.SPEC	ENDOC	4	8	62		S	1
612	AS.PR.PL.	MED.GEN.	5	9	46		PL	1
	Cabinet Oncologie Medicala							2
613	MED.PRIMAR	ONCOLOGIE	5	9	62		S	1
614	AS.PR.PL.	MED.GEN.	5	8	46		PL	1
	Cabinet medicina muncii in Amb.Integrat							4
615	MED.SPEC	Med MUNCII	2	5	62		S	1
616	MED.SPEC	Med.MUNCII	2	5	62		S	1
617	AS.DEB	MED.GEN.			12		PL	1
618	AS.PR.PL.	MED.GEN.	5	9	46		PL	1
	Serviciu de management al calitatii medicale							5
619	MED.PRIMAR	MED.GEN.	5	9	72		S	1
620	ECONOMIST IA	ECONOMIC	5	9	48		S	1
621	ECONOMIST IA	ECONOMIC	2	5	48		S	1
622	CONSILIER JURIDIC IA	JURIDIC	5	9	48		S	1
623	AS.PR.PL.	MED.GEN.	5	9	46		PL	1
	BLOC OPERATOR							28
	Chirurgie							
624	AS.PR.PL.	MED.GEN.	5	9	46		PL	1
625	AS.PR.PL.	MED.GEN.	5	9	46		PL	1
626	AS.PR.PL.	MED.GEN.	5	9	46		PL	1
627	AS.PR.PL.	MED.GEN.	5	9	46		PL	1
628	AS.PR.PL. - SEF	MED.GEN.	5	9	46	4	PL	1
629	AS.MED. CM suspendat cf art 183 (6) din lg.95/2006	MED.GEN.	5	9	51		S	1
630	AS.PR.PL.	MED.GEN.	5	9	46		PL	1
631	AS.PR.PL.	MED.GEN.	3	7	46		PL	1
632	AS.PR.PL.	MED.GEN.	4	8	46		PL	1
633	AS.PR.PL.	MED.GEN.	5	9	46		PL	1
634	AS.PR.PL.	MED.GEN.	5	9	46		PL	1
635	AS.PR.PL.	MED.GEN.	5	9	46		PL	1
636	AS.PL.	MED.GEN.			44		PL	1
637	AS.PL.	MED.GEN.			44		PL	1
638	AS.PL.	MED.GEN.			44		PL	1
639	AS.PL.	MED.GEN.	3	7	44		PL	1
640	INF.		5	9	14		G	1
641	INF.		5	9	14		G	1
642	INF.		5	9	14		G	1
643	INF.		2	5	14		G	1
644	INF.				10		G	1
645	INF.		1	3	14		G	1
646	INF.		1	3	14		G	1
647	INF.		1	3	14		G	1
648	INGR		5	9	12		G	1
649	INGR		5	9	12		G	1
650	BRANC		2	5	12		G	1
651	BRANC		2	5	12		G	1
	Ortopedie							8
652	SORA.PR.	MED.GEN.	5	9	41		M	1
653	AS.PR.PL.	MED.GEN.	2	5	46		PL	1
654	AS.PR.PL.	MED.GEN.	2	5	46		PL	1
655	AS.PL.	MED.GEN.			44		PL	1
656	AS.PL.	MED.GEN.			44		PL	1

0	1	2	3	4	5	6	7	8
657	INF.		1	3	14		G	1
658	INF.		1	3	14		G	1
659	INF.		1	3	14		G	1
	Oftalmologie							2
660	AS.PR	MED.GEN.	5	9	51		S	1
661	AS.PR.PL.	MED.GEN.	2	5	46		PL	1
	O.R.L.							2
662	AS.PR.PL.	MED.GEN.	5	9	46		PL	1
663	AS.PR.PL.	MED.GEN.	4	8	46		PL	1
	Ginecologie							14
664	AS.PR.PL. SEF	OBS.GIN.	5	9	46	4	PL	1
665	AS.PR.PL.	OBS.GIN.	5	9	46		PL	1
666	AS.PR.PL.	OBS.GIN.	4	8	46		PL	1
667	AS.PR.PL.	MED.GEN.	5	9	46		PL	1
668	AS.PR.PL.	OBS.GIN.	4	8	46		PL	1
669	AS.PR.PL.	OBS.GIN.	5	9	46		PL	1
670	AS.PR.PL.	OBS.GIN.	5	9	46		PL	1
671	AS.PL	OBS.GIN.	1	3	44		PL	1
672	INF.		3	7	14		G	1
673	INF.		4	8	14		G	1
674	INF.		5	9	14		G	1
675	INF.		4	8	14		G	1
676	INF.		3	7	14		G	1
677	INF.		4	8	14		G	1
	SALA DE NASTERI							7
678	AS.PL	OBS.GIN.	1	3	44		PL	1
679	AS.PR.PL.	OBS.GIN.	5	9	46		PL	1
680	AS.PR.PL.	OBS.GIN.	5	9	46		PL	1
681	AS.PR.PL.	OBS.GIN.	3	7	46		PL	1
682	AS.PR.PL.	OBS.GIN.	4	8	46		PL	1
683	AS.PR.PL.	OBS.GIN.	3	7	46		PL	1
684	AS.PR.PL.	OBS.GIN.	5	9	46		PL	1
	Centru de Hemodializa, nr. aparate 9 nr.paturi 9 si cab.de nefrologie in Amb.Integrat							27
685	MED.PRIMAR.	NEFROLOGIE	5	9	72		S	1
686	MED.SPEC	CHI.VASCULARA	2	7	62		S	1
687	MED.SPEC	NEFROLOGIE	2	5	62		S	1
688	INGINERIA	TEHNIC.	4	8	48		S	1
689	PSIHOLOG				44		S	1
690	BIOCHIMIST	BIOCHIMIE	5	9	51		S	1
691	AS.PR.PL.	MED.GEN.	5	9	46		PL	1
692	AS.PR.PL.	MED.GEN.	5	9	46		PL	1
693	AS.PR.PL.	MED.GEN.	4	8	46		PL	1
694	AS.PR.PL.	MED.GEN.	2	5	46		PL	1
695	AS.PR.PL. SEF	MED.GEN.	5	9	46	4	PL	1
696	AS.PR.PL.	MED.GEN.	4	8	46		PL	1
697	AS.PR.PL.	MED.GEN.	5	9	46		PL	1
698	AS.PR.PL.	MED.GEN.	3	7	46		PL	1
699	TEHN.PR.PL.	APARAT MED.	5	9	46		PL	1
700	TEHN.PR.PL.	APARAT MED.	5	9	46		PL	1
701	TEHN.PR.PL.	APARAT MED.	5	9	46		PL	1
702	TEHN.PR.PL.	APARAT MED.	5	9	46		PL	1
703	INF.		5	9	14		G	1
704	INF.		5	9	14		G	1
705	INF.		4	8	14		G	1
706	INF.		5	9	14		G	1
707	INF.		5	9	14		G	1
708	INGR.		5	9	12		G	1
709	INGR		5	9	14		G	1
710	INGR		5	9	14		G	1
711	MUNC. III	DETERMINARI CHIMICE	5	9	10		M	1
	Farmacie 1 cu punct de lucru Balaci							14
712	FARM.PRIMAR- SEF	FARMACIE	5	9	86		S	1
713	FARM.PRIMAR	FARMACIE	5	9	57		S	1
714	FARM.PRIMAR	FARMACIE	4	8	57		S	1
715	FARM.PRIMAR Balaci	FARMACIE	5	9	57		S	1

0	1	2	3	4	5	6	7	8
716	AS.PR.PL	FARMACIE	5	9	46		PL	1
717	AS.PR.PL	FARMACIE	3	7	46		PL	1
718	AS.DEB.	FARMACIE	3	7	12		PL	1
719	AS.PR.PL	FARMACIE	2	5	46		PL	1
720	AS.PR.PL	FARMACIE	5	9	46		PL	1
721	AS.PR.PL	FARMACIE	2	5	46		PL	1
722	AS.PR.PL	FARMACIE	5	9	46		PL	1
723	AS.PR.PR Balaci	FARMACIE	5	9	46		PL	1
724	INGR.		2	5	12		G	1
725	INGR.		2	5	12		G	1
	Farmacie 2							6
726	FARM.PRIMAR	FARMACIE	5	9	86		S	1
727	FARM.PRIMAR	FARMACIE	5	9	86		S	1
728	AS.DEB	FARMACIE			12		PL	1
729	AS.DEB.	FARMACIE			12		PL	1
730	AS.PR.PL	FARMACIE	5	9	46		PL	1
731	INGR		5	9	12		G	1
	P.C.S.							18
732	INGR		5	9	12		G	1
733	INGR.		5	9	12		G	1
734	INGR.GARD		5	9	12		G	1
735	INGR.A		5	9	12		G	1
736	INGR.A		4	8	12		G	1
737	INGR.A		5	9	12		G	1
738	INGR.GARD				12		G	1
739	INGR				12		G	1
740	SPAL.		4	8	12		G	1
741	SPAL.		2	5	12		G	1
742	SPAL.		1	3	12		G	1
743	SPAL.						G	1
744	SPAL.		5	9	12		G	1
745	SPAL.		5	9	12		G	1
746	SPAL.		5	9	12		G	1
747	SPAL.				12		G	1
748	SPAL.SBI		5	9	12		G	1
749	SPAL.		5	9	12		G	1
	Serv.Informatica si statistica Medicala							10
750	ANAL.PROGR.IA - SEF	INFORMATICA	5	9	48		S	1
751	ANAL.IA	INFORMATICA	5	9	48		S	1
752	OPERATOR DATE I.	INFORMATICA	4	8	22		M	1
753	OPERATOR DATE I	INFORMATICA	5	9	22		M	1
754	AS.PR.PL.	STATIST.	5	9	46		PL	1
755	AS.PR.PL.	STATIST.	4	8	46		PL	1
756	REGISTR.DEB				39		M	1
757	AS.PR.SOCIAL	AS.SOCIAL.	3	7	46		PL	1
758	AS.PR.PL.	MED.GEN	5	9	46		PL	1
759	AS.PR.PL.	MED.GEN	3	7	46		PL	1
	Serviciu RUNOS							6
760	EC.IA SEF SERVICIU	ECONOMIC	5	9	76		S	1
761	EC.II	ECONOMIC	5	9	33		S	1
762	REF.IA	ECONOMIC	5	9	22		M	1
763	EC.I	ECONOMIC	5	9	38		S	1
764	EC.II	ECONOMIC	5	9	33		S	1
765	REFERENT		5	9	22		M	1
	Compartiment juridic							2
766	CONS. JURID.IA	JURIDIC	5	9	48		S	1
767	COND JURIDIC I	JURIDIC	1	3	33		S	1
	Compartimentul audit							2
768	EC.I	ECONOMIC	2	5	38		S	1
769	EC.IA	ECONOMIC	5	9	48		S	1
	Serviciu Financiar-contabilitate							7
770	EC.IA sef serviciu CM suspendat cf art 183 (b) din lg.95/2006	ECONOMIC	5	9	76		S	1
771	EC.I	ECONOMIC	5	9	38		S	1
772	EC.IA	ECONOMIC	5	9	48		S	1
773	EC.II	ECONOMIC	5	9	33		S	1
774	EC.II	ECONOMIC	4	8	33		S	1

0	1	2	3	4	5	6	7	8
775	REF SPEC I	ADMIN	2	7	48		S	1
776	CASIER		5	9	13		M	1
	Birou achiziti publice, contractare							3
777	EC I A SEF BIROU cu deleg	ECONOMIC	4	7	73		S	1
778	EC II	ECONOMIC	5	9	33		S	1
779	EC I	ECONOMIC	5	9	38		S	1
	Birou aprovizionare, transport							4
780	EC II SEF BIROU cu deleg	ECONOMIC	5	9	73		M	1
781	REF SPEC II	ADMIN.	2	5	38		S	1
782	MAG I		3	7	13		M	1
783	MAG I		5	9	13		M	1
	Comp. Tehnic							3
784	ING DEB	ELECTROTEHNIC	5	9	24		S	1
785	ING I A Sef formatie I	ELECTRIC	5	9	46		S	1
786	CONTABIL IA		5	9	22		S	1
	Serviciu administrativ							5
787	EC I A SEF SERVICIU cu deleg	ECONOMIC	5	9	76		S	1
788	EC IA Balaci	ECONOMIC	5	9	48		S	1
789	FUNCT Sef formatie muncitori II		5	9	46		M	1
790	ARHIVAR		3	7	13		M	1
791	MAG I Balaci		5	9	13		M	1
	Compartiment relatii cu publicul							1
792	EC IA				48		S	1
	Compartiment Duhovnicesc							1
793	REF SPEC I PREOT		4	8	38		S	1
	Compartiment securitatea muncii ,PSI,protectia civia si situatii urgenta							2
794	ING I A	MECANIC	5	9	48		S	1
795	EC II	ECONOMIC	5	9	33		S	1
	Muncitori I							8
	Bloc alimentar							8
796	MUNC I	BUCATAR	5	9	15		M	1
797	MUNC IV	BUCATAR	3	7	8		M	1
798	MUNC III	BUCATAR	4	8	10		M	1
799	MUNC I	BUCATAR	5	9	15		M	1
800	MUNC III	BUCATAR	5	9	10		M	1
801	MUNC III	BUCATAR	5	9	10		M	1
802	MUNC III- Sectia Balaci	BUCATAR	5	9	10		M	1
803	MUNC III- Sectia Balaci	BUCATAR	5	9	10		M	1
	Muncitori I necalificati- Bloc Alimentar							6
804	MUNC.NEC.		5	9	5		G	1
805	MUNC.NEC.		5	9	5		G	1
806	MUNC.NEC.		5	9	5		G	1
807	MUNC.NEC.		2	5	5		G	1
808	MUNC.NEC Sectia Balaci		5	9	5		G	1
809	MUNC.NEC Sectia Balaci		5	9	5		G	1
	LIFTURI							10
810	MUNC I	LIFTIERA	5	9	15		M	1
811	MUNC IV.	LIFTIERA	5	9	8		M	1
812	MUNC III	LIFTIERA	5	9	10		M	1
813	MUNC III	LIFTIERA	2	5	10		M	1
814	MUNC III	LIFTIERA	5	9	10		M	1
815	MUNC IV	LIFTIERA	5	9	8		M	1
816	MUNC III	LIFTIERA	5	9	10		M	1
817	MUNC III	LIFTIERA	5	9	10		M	1
818	MUNC IV	LIFTIERA	5	9	8		M	1
819	MUNC IV	LIFTIERA	5	9	8		M	1
	Frizerie							1
820	MUNC I	FRIZER	5	9	15		M	1
	Muncitori I necalificati - Intretinere Spatii verzi							7
821	MUNC.NEC.		5	9	5		G	1
822	MUNC.NEC.		5	9	5		G	1
823	MUNC.NEC.		5	9	5		G	1
824	MUNC.NEC.		5	9	5		G	1
825	MUNC.NEC.		3	7	5		G	1
826	MUNC.NEC.		5	9	5		G	1
827	MUNC.NEC. SBI		5	9	5		G	1
	Deservire							14

0	1	2	3	4	5	6	7	8
828	PORTAR II		4	8	12		G	1
829	PORTAR II		5	9	12		G	1
830	PORTAR II		5	9	12		G	1
831	PORTAR II		5	9	12		G	1
832	PORTAR II		5	9	12		G	1
833	PORTAR II		5	9	12		G	1
834	PORTAR II		5	9	12		G	1
835	PORTAR II		5	9	12		G	1
836	PORTAR II SBI		5	9	12		G	1
837	PORTAR II		5	9	12		G	1
838	MUNC.NEC-Sectia Balaci		5	9	5		G	1
839	MUNC.NEC-Sectia Balaci		5	9	5		G	1
840	MUNC.NEC-Sectia Balaci		5	9	5		G	1
841	MUNC.NEC-Sectia Balaci		5	9	5		G	1
	Muncitori II							52
842	SOFER II	SOFER	5	9	12		M	1
843	SOFER II	SOFER	5	9	12		M	1
844	MUNC.I	SOFER	5	9	15		M	1
845	MUNC I -Sectia Balaci	SOFER	5	9	15		M	1
846	MUNC.I	ELECTRICIAN	5	9	15		M	1
847	MUNC.I	ELECTRICIAN	5	9	15		M	1
848	MUNC.I	ELECTRICIAN	5	9	15		M	1
849	MUNC.I	ELECTRICIAN	5	9	15		M	1
850	MUNC.I	ELECTRICIAN	5	9	15		M	1
851	MUNC.I	ELECTRICIAN	5	9	15		M	1
852	MUNC.I	ELECTROMECC.	5	9	15		M	1
853	MUNC I-Sectia Balaci	ELECTRICIAN	5	9	15		M	1
854	MUNC III	FOCHIST	5	9	10		M	1
855	MUNC III	FOCHIST	5	9	10		M	1
856	MUNC III	FOCHIST	4	8	10		M	1
857	MUNC III	FOCHIST	5	9	10		M	1
858	MUNC I	FOCHIST	5	9	15		M	1
859	MUNC III	FOCHIST	5	9	10		M	1
860	MUNC.IV SBI	FOCHIST	5	9	8		M	1
861	MUNC.IV	FOCHIST	5	9	8		M	1
862	MUNC.IV	FOCHIST	5	9	8		M	1
863	MUNC.IV	FOCHIST	5	9	8		M	1
864	MUNC III-Sectia Balaci	FOCHIST	5	9	10		M	1
865	MUNC III-Sectia Balaci	FOCHIST	5	9	10		M	1
866	MUNC III-Sectia Balaci	FOCHIST	4	8	10		M	1
867	MUNC.I SBI	INSTALATOR	5	9	15		M	1
868	MUNC.I	INSTALATOR	5	9	15		M	1
869	MUNC.I	INSTALATOR	5	9	15		M	1
870	MUNC.I	INSTALATOR	5	9	15		M	1
871	MUNC.I	INSTALATOR	5	9	15		M	1
872	MUNC.I	INSTALATOR	5	9	15		M	1
873	MUNC.I	LACATUS	5	9	15		M	1
874	MUNC III	LACATUS	5	9	10		M	1
875	MUNC.I	LACATUS	5	9	15		M	1
876	MUNC III	MECANIC	3	7	10		G	1
877	MUNC II	LACATUS	5	9	12		M	1
878	MUNC III	LACATUS	5	9	10		M	1
879	MUNC III	LACATUS	5	9	10		M	1
880	MUNC III-Sectia Balaci	LACATUS	5	9	10		M	1
881	MUNC III SBI	LENJEREASA	5	9	12		M	1
882	MUNC.I	LENJEREASA	5	9	15		M	1
883	MUNC.I	LENJEREASA	5	9	15		M	1
884	MUNC II	LENJEREASA	5	9	12		M	1
885	MUNC III-Sectia Balaci	LENJEREASA	3	7	10		M	1
886	MUNC.I	SUDOR	5	9	15		M	1
887	MUNC.I	SUDOR	5	9	15		M	1
888	MUNC III-Sectia Balaci	SUDOR	4	8	10		M	1
889	MUNC.I	TIMPLAR	5	9	15		M	1
890	MUNC II	TIMPLAR	5	9	12		M	1
891	MUNC III-Sectia Balaci	TIMPLAR	5	9	10		M	1
892	MUNC III	TELEFONIST	4	8	10		M	1
893	MUNC.I	ZUGRAV	5	9	15		M	1
	SECTIA PSIHIATRIE BALACI cab integrat	CRONICI cu						42
894	MED.SPEC sef sectie cu deleg	PSIHIATRIE	3	7	86		S	1

0	1	2	3	4	5	6	7	8
895	MED.SPEC	PSIHATRIE	2	5	62		S	1
896	MED.SPEC	PSIHATRIE	4	8	62		S	1
897	AS.PR.PL	MED.GEN	5	9	46		PL	1
898	AS.PR.PL_sef cu deleg	MED.GEN	5	9	46	4	PL	1
899	AS.PR.PL	MED.GEN	5	9	46		PL	1
900	AS.PR.PL	MED.GEN	5	9	46		PL	1
901	AS.PR.PL	MED.GEN	4	8	46		PL	1
902	AS.PR.PL	MED.GEN	3	7	46		PL	1
903	AS.PR.	MED.GEN	3	7	51		S	1
904	AS.PR.PL	MED.GEN	3	7	46		PL	1
905	AS.PR.PL	MED.GEN	2	5	46		PL	1
906	AS.PR.PL	MED.GEN	2	5	46		PL	1
907	AS_DEB	MED.GEN			12		PL	1
908	AS_DEB	MED.GEN			12		PL	1
909	SORA PR	MED.GEN	5	9	41		M	1
910	AS.SOCIAL	AS.SOCIAL					PL	1
911	PSIHOLOG	PSIHOLOGIE					S	1
912	INFIRMIERA		5	9	14		G	1
913	INFIRMIERA		5	9	14		G	1
914	INFIRMIERA		2	5	14		G	1
915	INFIRMIERA		5	9	14		G	1
916	INFIRMIERA		5	9	14		G	1
917	INFIRMIERA		5	9	14		G	1
918	INFIRMIERA		3	7	14		G	1
919	INFIRMIERA		5	9	14		G	1
920	INFIRMIERA		5	9	14		G	1
921	INFIRMIERA		3	7	14		G	1
922	INFIRMIERA		3	7	14		G	1
923	INFIRMIERA		3	7	14		G	1
924	INFIRMIERA		2	5	14		G	1
925	INFIRMIERA		3	7	14		G	1
926	INFIRMIERA		4	8	14		G	1
927	INF_DEB				10		G	1
928	INF_DEB				10		G	1
929	INF_DEB				10		G	1
930	INGRIJITOARE				12		G	1
931	INGRIJITOARE				12		G	1
932	INGRIJITOARE				12		G	1
933	INGRIJITOARE		5	9	12		G	1
934	SPALATOREASA		5	9	12		G	1
935	SPALATOREASA		3	7	12		G	1
	BUGETUL DE STAT							
	CAB MEDICINA SPORTIVA							2
936	MED.SPEC	MED.SPORTIVA	4	8	62		S	1
937	AS.PR.PL		4	8	46		PL	1
	MED.REZ.PE.POST							38
938	MED.REZ AN V	NEUR.PED	2	5	56		S	1
939	MED.REZ AN V I	NEUROCHIRURGIE	2	5	57		S	1
940	MED.REZ AN V	BOLI INFECTIOASE	2	5	56		S	1
941	MED.REZ AN IV	MED.URGENTA	1	3	59		S	1
942	MED.REZ AN IV	MED.URGENTA	3	7	59		S	1
943	MED.REZ AN III	ATI			55		S	1
944	MED.REZ AN III	ATI			55		S	1
945	MED.REZ AN III	ATI			55		S	1
946	MED.REZ AN III	RADIOLOGIE	1	3	55		S	1
947	MED.REZ AN III	PNEUMOLOGIE	1	3	55		S	1
948	MED.REZ AN III	PSIHATRIE			55		S	1
949	MED.REZ AN IV	PEDIATRIE	2	5	56		S	1
950	MED.REZ II	PEDIATRIE	1	3	54		S	1
951	MED.REZ II	ATI			54		S	1
952	MED.REZ II	ATI			54		S	1
953	MED.REZ II	MED.URG			57		S	1
954	MED.REZ II	MED.URG	4	8	57		S	1
955	MED.REZ II	PEDIATRIE			54		S	1
956	MED.REZ II	NEUROCHIRURGIE			54		S	1
957	MED.REZ II	CHIR.GENERALA			54		S	1
958	MED.REZ II	CHIR.PEDIATRICA			54		S	1
959	MED.REZ II	DERMATOVENERICE			54		S	1
960	MED.REZ II	BOLI INFECTIOASE			54		S	1
961	MED.REZ II	ONCOLOG.			54		S	1
962	MED.REZ III	PSIHATRIE	3	7	55		S	1
963	MED.REZ II	PSIHATRIE	2	5	54		S	1

0	1	2	3	4	5	6	7	8
964	FARM.REZ AN II	FARMACIE			52		S	1
965	MED.REZ AN I	NEURO.			52		S	1
966	MED.REZ AN I	A.T.I.	3	7	52		S	1
967	MED.REZ AN I.	MED.LEGALA			80		S	1
968	MED.REZ AN I	ANAT.PAT.			80		S	1
969	FARM.REZ AN I.	FARMACIE			50		S	1
970	MED.REZ AN I	NEONATOLOGIE			52		S	1
971	MED.REZ AN I	ONCOLOG.			52		S	1
972	MED.REZ AN I	RADIOLOGIE			52		S	1
973	MED.REZ.I	PEDIATRIE			52		S	1
974	MED.REZ.I	CHIR.PLASTICA			52		S	1
975	MED.REZ.I	DIABET,BOLI NUTRITIE	1	3	52		S	1
	SERVICIUL DE MEDICINA LEGALA							20
976	MED.PRIMAR SEF	Medicina legala	5	9	100		S	1
977	MED.PRIMAR	Medicina legala	5	9	99		S	1
978	MED SPEC	Medicina legala	5	9	90		S	1
979	MED.SPEC.	Medicina legala	5	9	90		S	1
980	BIOLOG PR.	Biologie	5	9	82		S	1
981	BIOLOG SPEC	Biologie	5	9	82		S	1
982	CHIMIST SPEC	chimie	5	9	82		S	1
983	CHIMIST PR	chimie	5	9	82		S	1
984	AS.PR.PL.	Med.gen	5	9	74		PL	1
985	AS.PR.PL.	Med gen	5	9	74		PL	1
986	AS.PR.PL.	Med gen	5	9	74		PL	1
987	AS.PR.PL.	lab.clinic	5	9	74		PL	1
988	AS.PR.PL.	Med gen	5	9	74		PL	1
989	AUTOPSIER		5	9	67		M	1
990	AUTOPSIER		5	9	67		M	1
991	OP DATE II		4	8	18		M	1
992	MUNCITOR II		5	9	14		M	1
993	INGR.		5	9	14		G	1
994	BRANC		5	9	14		G	1
995	BRANC		5	9	14		G	1
	UNITATEA DE PRIMIRE URGENTE - SMURD ALEXANDRIA cu punct de lucru CPU VIDELE							106
996	MED.PRIMAR-SEF CU DELEG	MED.URGENT	4	8	86		S	1
997	MEDIC SPEC	MED.FAMILIE curs Atestat Urg	2	5	65		S	1
998	MEDIC.	MED.GEN cu curs Remy Urg	4	8	56		S	1
999	MED.PRIMAR.	MED.URGENT	5	9	75		S	1
1000	MED SPEC.	MED.URGENT	2	5	65		S	1
1001	MED.SPEC.	MED.URGENT	2	5	65		S	1
1002	MED.SPEC.	MED.URGENT	2	5	65		S	1
1003	MED.SPEC.	MED.URG	3	7	65		S	1
1004	MED.SPEC.	MED.URG	2	5	65		S	1
1005	MED.SPEC.	MED.URG	2	5	65		S	1
1006	MED.SPEC	MED.URG	2	5	65		S	1
1007	MED.SPEC.	MED.URG	4	8	65		S	1
1008	AS.PR.PL. SEF CU DELEG	MED.GEN.	4	8	52	4	PL	1
1009	AS.PR.PL.	MED.GEN.	4	8	52		PL	1
1010	AS.PR.PL.	MED.GEN.	5	9	52		PL	1
1011	AS.PR.PL.	CHIRURG	5	9	52		PL	1
1012	AS.PR.PL	MED.GEN.	4	8	52		PL	1
1013	AS.PR.	PEDIATRIE	5	9	56		S	1
1014	AS.PR.P.L.	MED.GEN.	2	5	52		PL	1
1015	AS.PR	MED.GEN.	5	9	56		S	1
1016	AS.PR.PL.	MED.GEN.	5	9	52		PL	1
1017	AS.PR.PL.	MED.GEN.	4	8	52		PL	1
1018	AS.PR.PL.	MED.GEN.	3	7	52		PL	1
1019	AS.PR.PL.	MED.GEN.	4	8	52		PL	1
1020	AS.PR.PL	MED.GEN.	3	7	52		PL	1
1021	AS.PR.PL	MED.GEN.	2	5	52		PL	1
1022	AS.PR.PL	MED.GEN.	2	5	52		PL	1
1023	AS.PR.PL	MED.GEN.	3	7	52		PL	1
1024	AS.PR.PL	MED.GEN.	3	7	52		PL	1
1025	AS.PR	MED.GEN.	5	9	56		S	1
1026	AS.	MED.GEN.	2	5	56		S	1
1027	AS.PR SOCIAL	SOCIAL	3	7	52		PL	1

0	1	2	3	4	5	6	7	8
1028	SORA.PR.	CHIRURG.	5	9	43		M	1
1029	AS.PR.PL.	MED.GEN.	3	7	52		PL	1
1030	AS.PR.PL.	PEDIATRIE	5	9	52		PL	1
1031	AS.DEB.	MED.GEN.			25		PL	1
1032	AS.PL.	MED.GEN.			49		PL	1
1033	AS.PR.	OBST.GIN.	4	8	52		PL	1
1034	AS.DEB.	MED.GEN.			25		PL	1
1035	AS.PR.PL.	MED.GEN.	5	9	52		PL	1
1036	AS.PR.	MED.GEN.	4	8	56		S	1
1037	AS.PR.PL.	PEDIATRIE	5	9	52		PL	1
1038	AS.PR.PL.	MED.GEN.	5	9	52		PL	1
1039	AS.PR.PL.	MED.GEN.	5	9	52		PL	1
1040	AS.PR.PL.	MED.GEN.	4	8	52		PL	1
1041	AS.PR.PL.	MED.GEN.	4	8	52		PL	1
1042	AS.PR.PL.	MED.GEN.	3	7	52		PL	1
1043	AS.PR.	MED.GEN.	5	9	56		S	1
1044	AS.PR.PL.	MED.GEN.	3	7	52		PL	1
1045	AS.PL.	MED.GEN.	2	5	52		PL	1
1046	AS.PR.PL.	MED.GEN.	2	5	52		PL	1
1047	AS.PR.PL.	MED.GEN.	4	8	52		PL	1
1048	AS.PR.	MED.GEN.	4	8	56		S	1
1049	TEHN.PR.PL.	APAR.MED.	5	9	52		PL	1
1050	AS.PR.PL.	RADIOLOG.	4	8	52		PL	1
1051	INF.		5	9	16		G	1
1052	INF.		5	9	16		G	1
1053	INF.		4	8	16		G	1
1054	INF.		5	9	16		G	1
1055	INF.		5	9	16		G	1
1056	INF.		2	5	16		G	1
1057	INF.		4	8	16		G	1
1058	INF.		2	5	16		G	1
1059	INF.				15		G	1
1060	INF.				15		G	1
1061	INF.				15		G	1
1062	INF.				15		G	1
1063	INGR.		5	9	15		G	1
1064	INGR.		3	7	15		G	1
1065	INGR.		2	5	15		G	1
1066	INGR.		5	9	15		G	1
1067	INGR.		2	5	15		G	1
1068	INGR.		4	8	15		G	1
1069	INGR.		5	9	15		G	1
1070	INGR.				15		G	1
1071	INGR.				15		G	1
1072	INGR.				15		G	1
1073	INGR.				15		G	1
1074	INGR(BAIE)		5	9	15		G	1
1075	INGR(BAIE)		5	9	15		G	1
1076	INGR(BAIE)		5	9	15		G	1
1077	BRANC.				15		G	1
1078	BRANC.				15		G	1
1079	BRANC.				15		G	1
1080	BRANC.				15		G	1
1081	BRANC.		5	9	15		G	1
1082	BRANC.		4	8	15		G	1
1083	BRANC.		5	9	15		G	1
1084	BRANC.		5	9	15		G	1
1085	BRANC.		5	9	15		G	1
1086	BRANC.		2	5	15		G	1
1087	BRANC.		2	5	15		G	1
1088	BRANC.		2	5	15		G	1
1089	BRANC.		2	5	15		G	1
1090	BRANC.		5	9	15		G	1
1091	BRANC.		5	9	15		G	1
1092	BRANC.		3	7	15		G	1
1093	INFORMATICIAN I		5	9	37		SSD	1
1094	OP.DATE III		5	9	14		M	1
1095	OP.DATE II		2	5	18		M	1
1096	OP.DATE II		3	7	18		M	1
1097	OP.DATE II		2	5	18		M	1
1098	OP.DATE II		2	5	18		M	1
1099	OP.DATE II		3	7	18		M	1
1100	SECRETARA IA		5	9	12		M	1

0	1	2	3	4	5	6	7	8
1101	ADMINISTRATOR (ING IA)		5	9	48		S	1
	Cabinet medicina dentara urgenta							10
1102	MED. STOM.	STOMATOLOGIE	2	5	56		S	1
1103	MED. STOM.	STOMATOLOGIE	2	5	56		S	1
1104	MED. STOM.	STOMATOLOGIE	3	7	56		S	1
1105	MED SPEC	CHIR DENTO-ALVEOLARA	2	5	65		S	1
1106	MED. STOM.	STOMATOLOGIE	2	5	56		S	1
1107	AS.PR.PL.	MED.GEN	5	9	52		PL	1
1108	AS.PR.PL.	CHIRURG	5	9	52		PL	1
1109	AS. PL	MED.GEN.			49		PL	1
1110	AS.PR.PL	CHIRURG	5	9	52		PL	1
1111	AS. DEB	MED.GEN.			25		PL	1
	CPU -VIDELE							39
1112	MEDIC PRIMAR	MED.URGENT	3	7	72		S	1
1113	MEDIC SPEC	MED.URGENT	3	7	72		S	1
1114	MEDIC SPEC	MED.URGENT	3	7	72		S	1
1115	MEDIC SPEC	MED.URGENT	3	7	72		S	1
1116	MEDIC SPEC	MED.URGENT	3	7	72		S	1
1117	AS.PR.PL	MED.GEN	3	7	52		PL	1
1118	AS.PR.PL	MED.GEN	3	7	52		PL	1
1119	AS.PR.PL	MED.GEN	4	8	52		PL	1
1120	AS.PR.PL	MED.GEN	3	7	52		PL	1
1121	AS.PR.PL	MED.GEN	3	7	56		S	1
1122	AS.PR.PL	MED.GEN	3	7	52		PL	1
1123	AS.PR.PL	MED.GEN	3	7	52		PL	1
1124	AS.PR.PL	MED.GEN	4	8	52		PL	1
1125	AS.PL	MED.GEN	3	7	49		PL	1
1126	AS.PL	MED.GEN	4	8	49		PL	1
1127	AS.PR.PL				52		PL	1
1128	AS.PR.PL				52		PL	1
1129	AS.PL				49		PL	1
1130	AS.DEB				25		PL	1
1131	REGISTRATOR				43		G	1
1132	REGISTRATOR				43		G	1
1133	REGISTRATOR				43		G	1
1134	REGISTRATOR				43		G	1
1135	INFIRMIERA		3	7	16		G	1
1136	INFIRMIERA		2	5	16		G	1
1137	INFIRMIERA		5	9	16		G	1
1138	INF.DEB				16		G	1
1139	INF.DEB				15		G	1
1140	BRANCARDIER		5	9	15		G	1
1141	BRANCARDIER				15		G	1
1142	BRANCARDIER				15		G	1
1143	BRANCARDIER				15		G	1
1144	BRANCARDIER				15		G	1
1145	BRANCARDIER				15		G	1
1146	BRANCARDIER				15		G	1
1147	INGRIJITOARE		3	7	15		G	1
1148	INGRIJITOARE		1	3	15		G	1
1149	INGRIJITOARE		4	8	15		G	1
1150	INGRIJITOARE				15		G	1
	Dispensar TBC si cab de pneumologie in Amb Integrat							6
1151	MED.SPEC.	FTIZIO.	5	9	62		S	1
1152	AS.PR.PL.	MED.GEN.	5	9	46		PL	1
1153	AS.PR.PL.	IGIENA	5	9	46		PL	1
1154	AS.PR.PL.	MED.GEN.	4	8	46		PL	1
1155	AS.PR.PL	MED.GEN	4	8	46		PL	1
1156	INGR.				15		G	1
	Cabinet Planificare Familiala ALEXANDRIA							4
1157	MED.SPEC.	MED.GEN.	5	9	62		S	1
1158	MED.SPEC	MED.GEN.	5	9	62		S	1
1159	AS.PR.PL	MED.GEN.	5	9	46		PL	1
1160	AS.PR.PL.	MED.GEN.	4	8	46		PL	1
	Cabinet Planificare Familiala VIDELE							2
1161	MEDIC MED.	MED.GEN	3	7	53		S	1
1162	AS.PR.PL.	MED.GEN.	3	7	46		PL	1
	Centrul de Sanatate Mentala							9
1163	MED.SPEC.	NEURO-PSIH.INFANT.	5	9	62		S	1

0	1	2	3	4	5	6	7	8
1164	MED.SPEC.SEF.CENTRU cu deleg	NEURO-PSIH-INFANT.	5	9	86		S	1
1165	PSIHOLOG	PSIHLOGIE	5	9	44		S	1
1166	LOG.PR.	LOGOPED			24		S	1
1167	AS.PR.PL.	IG.MINT.	5	9	46		PL	1
1168	AS.DEB.	MED.GEN.			12		PL	1
1169	AS.PR.PL.	IG.MINT.	5	9	46		PL	1
1170	STAT	STAT.	5	9	39		M	1
1171	INGR.				15		G	1

TOTAL POSTURI	NORMAT
MEDICI	162
PERSONAL SUPERIOR SANITAR	31
ASISTENT MEDICALI	475
PERSONAL AUXILIAR	344
TESA	59
MUNCITORI	100
	1171

PRESEDINTE
Adrian Ionut GADEA

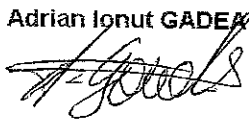

CONTRASEMNEAZĂ
Secretar al județului,
jr. Silvia Oprescu

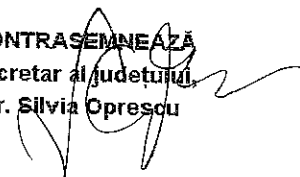

Director executiv,
ec. Valentina Melinte



Director executiv,
in ng. Liliana Magheru

Verificat,

Direcția juridică și Administrație Publică
Locală

Director executiv,
jr. Iuliana Ionescu

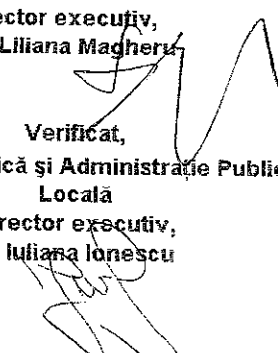

SE CONFIRMĂ AUTENTICITATEA
PREZENTEI COPII CU AȘTUL ORIGINAL
Secretar al județului TEAFORMAN
Jr. SILVIA OPRESCU

