

**HOTĂRÂRE**

privind: aprobarea organigramei și a statului de funcții ale Camerei Agricole Județene Teleorman

Consiliul Județean Teleorman, întrunit în ședință ordinară, conform art. 94 alin. (1) din Legea administrației publice locale nr. 215/2001, republicată, cu modificările și completările ulterioare,

**Având în vedere:**

- expunerea de motive nr.4167 din 3 aprilie 2013 a Președintelui Consiliului Județean Teleorman;
- raportul de specialitate nr.4168 din 3 aprilie 2013 al Direcției economice, buget-finanțe privind necesitatea aprobării organigramei și a statului de funcții ale Camerei Agricole Județene Teleorman;
- adresa nr.II/11483/04.01.2013 a Instituției Prefectului–Județul Teleorman;
- adresa nr.84 din 28.02.2013 a Camerei Agricole Județene Teleorman;
- avizul nr.11323/2013 a Agenției Naționale a Funcționarilor Publici;
- raportul de avizare al Comisiei de studii și prognoze economico-sociale, buget-finanțe, pentru activități științifice, activități economice, agricultură, învățământ, sănătate, cultură, culte, sport și tineret, precum și pentru protecție socială și al Comisiei pentru administrație publică locală, juridică, apărarea ordinii publice, respectarea drepturilor și libertăților cetățenilor;
- prevederile art.III alin.(1) și (11) din O.U.G. nr.63/2010 pentru modificarea și completarea Legii nr.273/2006 privind finanțele publice locale, precum și stabilirea unor măsuri financiare, aprobată cu modificări și completări prin Legea nr.13/2011;
- prevederile Hotărârii Consiliului Județean Teleorman nr.50 din 08 aprilie 2013 privind aprobarea bugetelor de venituri și cheltuieli, a numărului de personal și a fondului salariilor de bază pe anul 2013, ale instituțiilor și serviciilor publice din subordinea Consiliului Județean Teleorman;
- prevederile Ordinului Ministrului Finanțelor Publice nr. 1709/2012 privind revizuirea mediei numărului de locuitori prevăzute în tabelul 2 din anexa la Ordonanța de urgență a Guvernului nr. 63/2010 pentru modificarea și completarea Legii nr. 273/2006 privind finanțele publice locale, precum și pentru stabilirea unor măsuri financiare;

- 93
- prevederile art.107 alin.(1) lit. a) din Legea nr.188/1999 privind Statutul funcționarilor publici, republicată, cu modificările și completările ulterioare;
  - prevederile art. 91 alin. (1) lit. a) și alin. (2) lit. c), art. 104 alin. (1) lit. a) și alin.(2) lit. a) din Legea nr. 215/2001, republicată, cu modificările și completările ulterioare.

**În temeiul** dispozițiilor art.97 din Legea administrației publice locale nr. 215/2001, republicată, cu modificările și completările ulterioare;

### HOTĂRĂȘTE:

**Art.1.** – Se aprobă organigrama și statul de funcții ale Camerei Agricole Județene Teleorman, conform anexelor nr. 1 - 2.

**Art.2.** – Anexele nr. 1-2 fac parte integrantă din prezenta hotărâre.

**Art.3.** – Președintele Consiliului Județean Teleorman, prin Direcția economică, buget – finanțe, asigură punerea în aplicare a prevederilor prezentei hotărâri.

**Art.4.** – Secretarul județului, prin Compartimentul Cancelarie, va comunica actul administrativ instituțiilor interesate, în termenul prevăzut de lege.



**CONTRASEMNEAZĂ**

Secretar al județului,

Jr. Silvia Oprescu

Alexandria,  
Nr. 54 din 08 aprilie 2013

**Organigrama  
Camera Agricolă Județeană Teleorman**

**Situatia actuala**  
**Total posturi : 28**  
- funcții publice de conducere : 3  
- funcții publice de executie : 24  
- functii contractuale : 1

**Situatia propusa**  
**Total posturi : 28**  
- funcții publice de conducere : 3  
- funcții publice de executie : 24  
- functii contractuale : 1

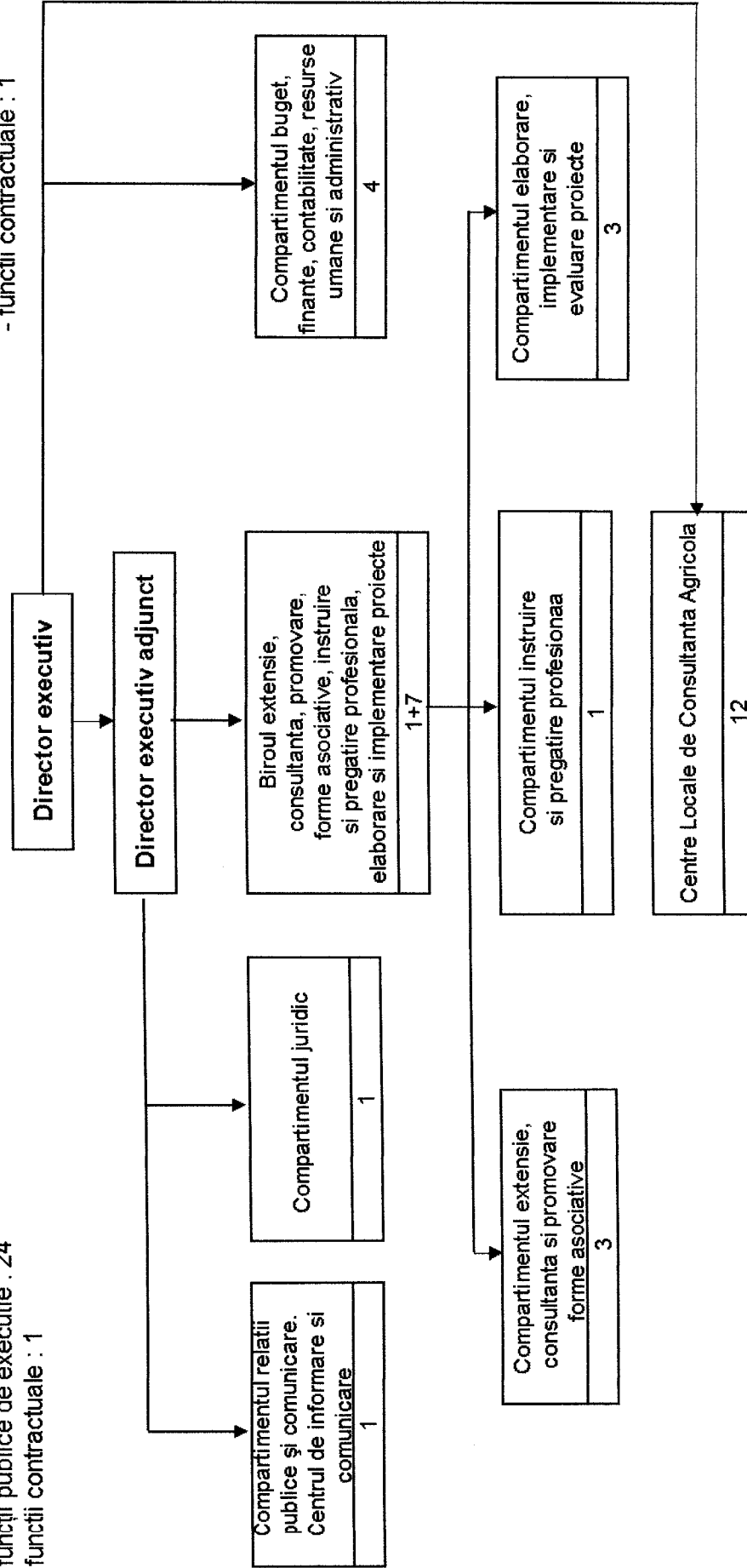

**PRESEDINTE**  
Adrian Ionut Gadea

**CONTRASEMINEAZĂ**  
Secretar al Județului  
Jr. Silvia Oprăscu

STAT DE FUNCTII

Camera Agricolă Județeană Teleorman

Nr crt	Funcția publică/contractuală		Nivelul studiilor	Clasa	Gradul profesional / treapta	Nr posturi
	de conducere	de executie				
1	director executiv		S	I	II	1
2	director executiv adjunct		S	I	II	1
<b>Biroul extensie, consultanta, promovare forme asociative, instruire si pregatire profesionala, elaborare si implementare proiecte</b>						
1	sef birou		S	I	II	1
<b>Compartimentul elaborare , implementare si evaluare proiecte</b>						
1		consilier	S	I	S	2
2		expert	S	I	debutant	1
<b>Compartimentul instruire si pregatire profesionala</b>						
1		consilier	S	I	S	1
<b>Compartimentul extensie, consultanta si promovare forme asociative</b>						
3		consilier	S	I	S	3
<b>Compartimentul relatii publice si comunicare. Centrul de informare si comunicare</b>						
1		consilier	S	I	S	1
<b>Compartiment buget, finante, contabilitate , resurse umane si administrativ</b>						
1		consilier	S	I	S	2
2		consilier	S	I	P	1
3		sofer	M		II	1
<b>Compartimentul juridic</b>						
1		consilier	S	I	S	1
<b>Centrele Locale de Consultanta Agricola</b>						
1		consilier	S	I	S	12

PRESEDINTE  
  
Adrian Ionut Gadea

CONTRASEMNEAZĂ

Secretar al județului,

jr. Silvia Oprescu 