Anexa nr. 1
la Hotărârea nr. 141
din 15 decembrie 2010

ORGANIGRAMA
Direcției Generale de Asistență Socială şi Protecția Copilului Teleorman

	EXEC.	COND.	
FUNC. PUB.	94	83	11
CONTRACT	27	26	1
TOTAL Ap.P.	121	109	12
CONTR. Centre	330	322	8
AMP	200	200	
TOTAL	651	631	20

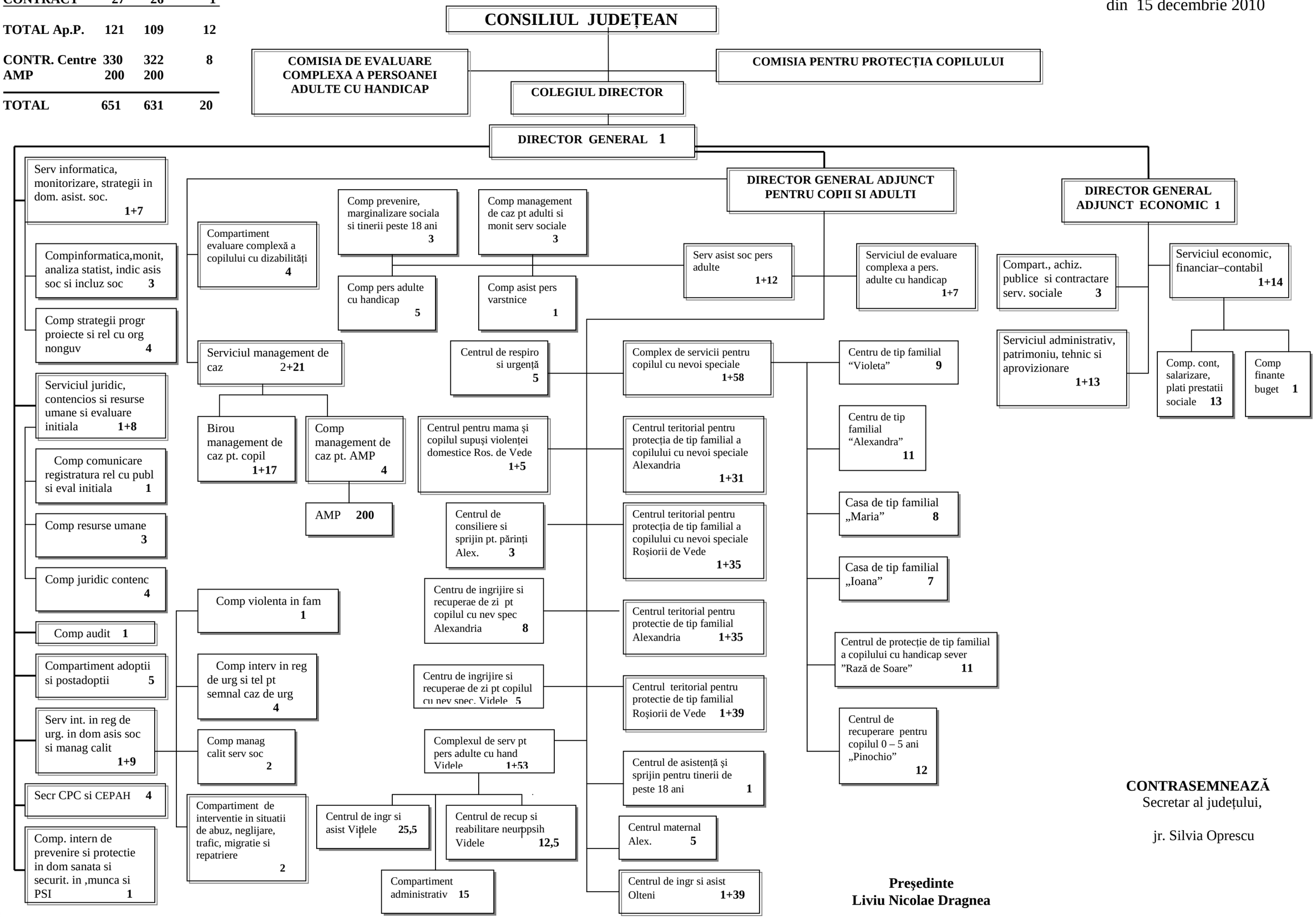

CONTRASEMNEAZĂ
Secretar al județului,

jr. Silvia Oprescu

Preşedinte
Liviu Nicolae Dragnea

S