CONSILIUL JUDEȚEAN TELEORMAN

Anexa nr. 1
la Hotărârea nr. 28
din 27 februarie 2008

ORGANIGRAMA
Direcției Generale de Asistență Socială şi Protecția Copilului Teleorman

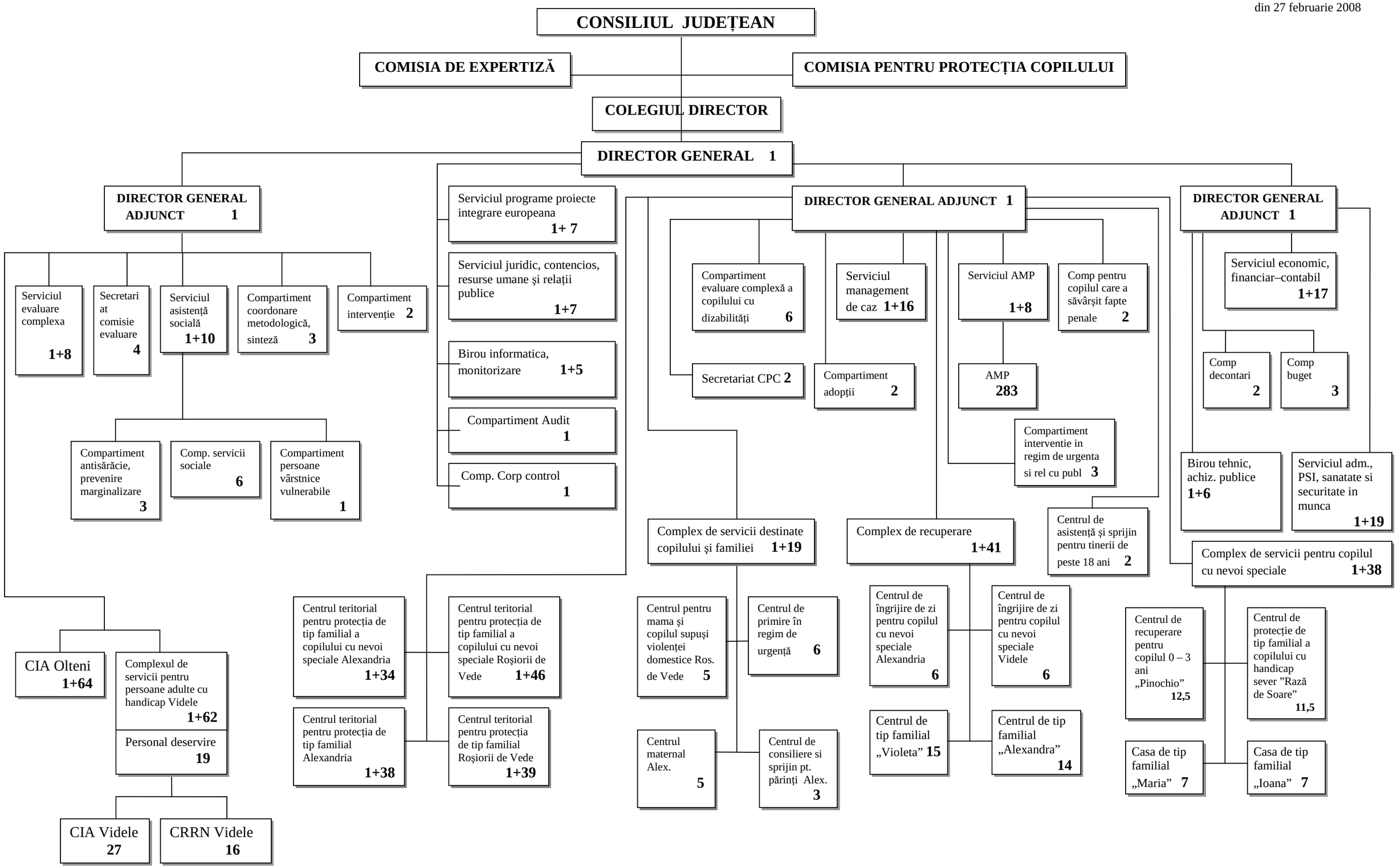

PREŞEDINTE,
Liviu Nicolae Dragnea